

RAPPORT DE SITUATION SUR L'ÉPIDÉMIE DU COVID-19 EN ALGERIE

Rapport N° 339
Date du rapport : 02 mars 2021
Date des Données : 01 mars 2021

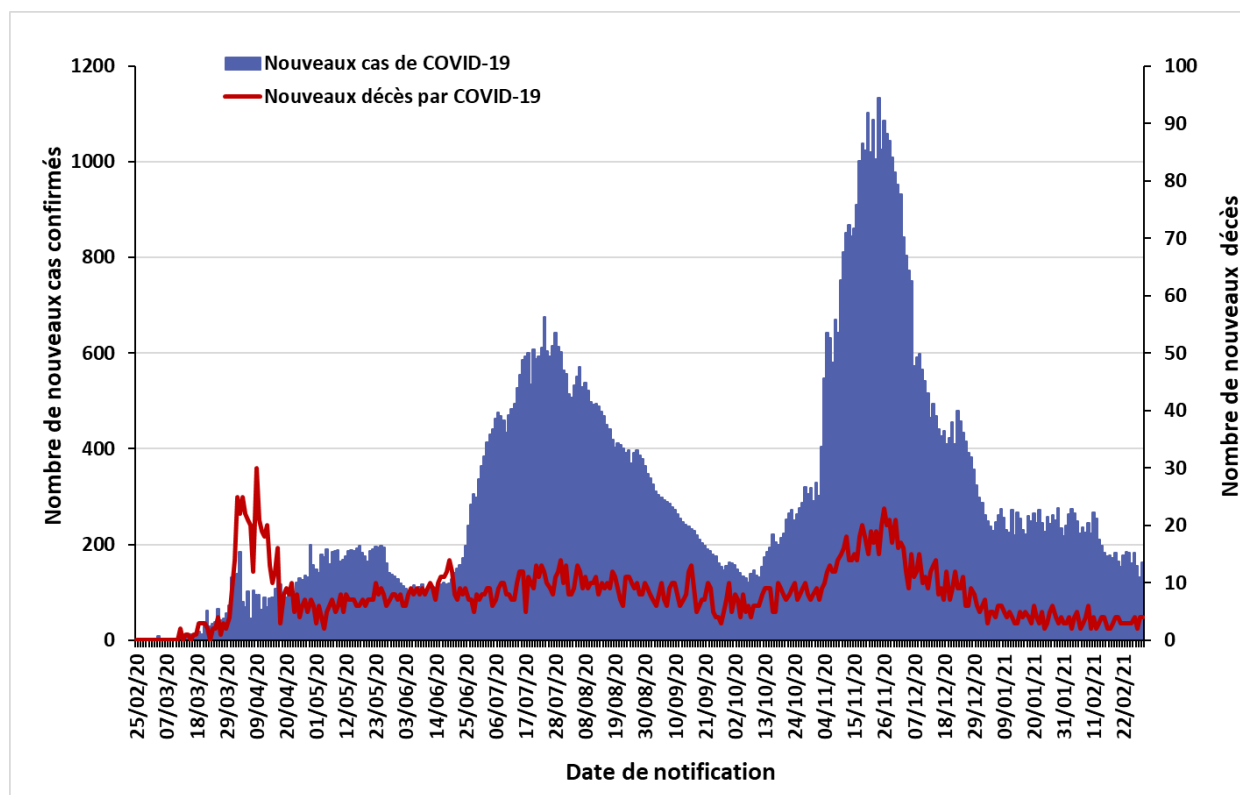

Figure 1 : Evolution du nombre quotidien de nouveaux cas confirmés et nouveaux décès par COVID-19 du 25 février 2020 au 01 mars 2021 en Algérie



La situation épidémiologique dans le monde et en Afrique est décrite dans le lien ci-après :
<https://www.who.int/emergencies/diseases/novel-coronavirus-2019/situation-reports>

SITUATION EPIDEMIOLOGIQUE DU 01 MARS 2021

Table 1 : Indicateurs épidémiologiques quotidiens en date du 01 mars 2021 en Algérie

Item		Nombre
Nombre total de cas de COVID-19 confirmés en Algérie		113 255
Nombre de cas de COVID-19 confirmés dans les précédentes 24 heures		163
Taux d'incidence nationale de cas de COVID-19 confirmés (sur 100 000 habitants)		257,98
Nombre de wilayas ayant notifié pendant les dernières 24 heures :	0 nouveau cas de COVID-19	20
	Entre 1 et 9 nouveaux cas de COVID-19	23
	10 ou plus nouveaux cas de COVID-19	5
Nombre total de patients guéris du COVID-19 en Algérie		78 234
Nombre de patients guéris du COVID-19 dans les précédentes 24 heures		136
Nombre de nouvelles hospitalisations dans les services dédiés à la COVID-19 dans les précédentes 24 heures		199
Nombre total de patients hospitalisés en soins intensifs (sous assistance respiratoire) pour cas de COVID-19		22
Nombre total de décès par COVID-19 en Algérie		2 987
Nombre de décès par COVID-19 dans les précédentes 24 heures		4
Taux de létalité		2,64%
Taux de mortalité (pour 100 000 habitants)		6,80

Figure 2 : Evolution du nombre quotidien de nouveaux cas confirmés et nouveaux décès par COVID-19 sur les 8 dernières semaines en Algérie (du 05 janvier au 01 mars 2021)

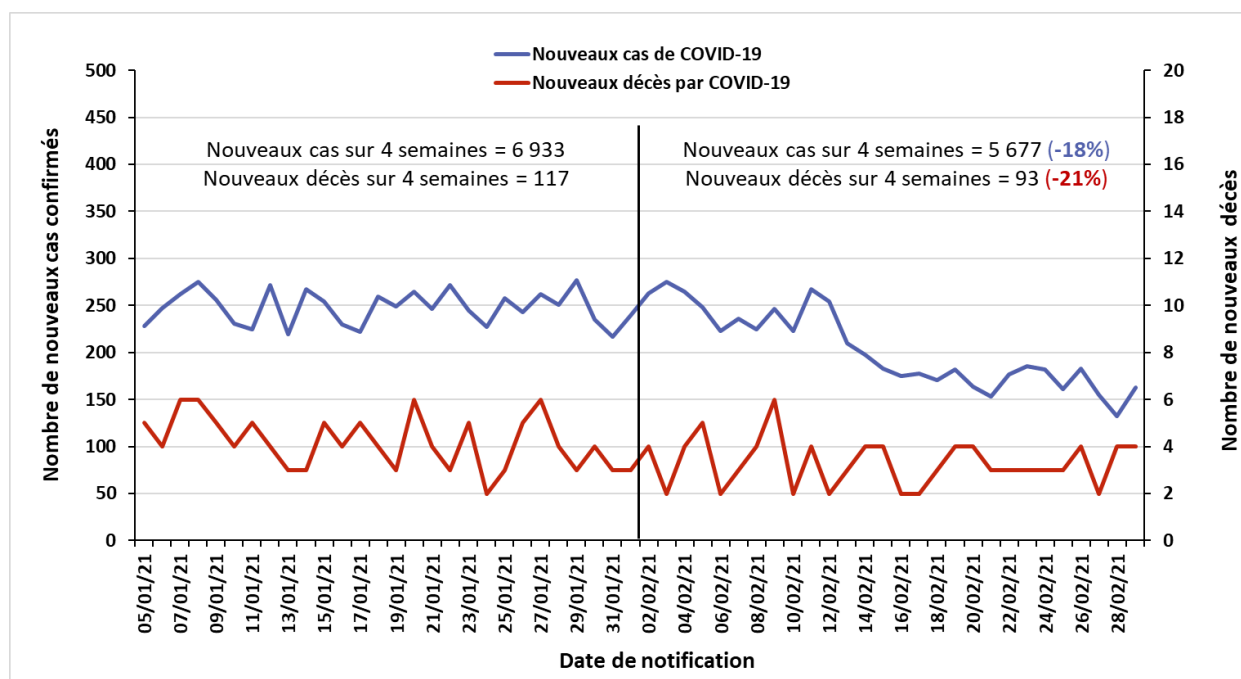

❖ Coordination

Une réunion de coordination hebdomadaire sur la COVID-19 se tient entre le bureau OMS-Algérie et le bureau régional OMS (AFRO) tous les lundis.

❖ Mesures prises au niveau national

Le 01 mars 2021, le Gouvernement a décidé au titre du dispositif de gestion de la crise sanitaire liée à la pandémie de COVID-19, de prolonger des mesures de confinement pour 15 jours supplémentaires à compter du 02 mars 2021. Ces mesures se résument comme suit :

1. En matière de confinement partiel à domicile :

- Confinement partiel à domicile de 22 heures jusqu'au lendemain à 05 heures, pour les 19 wilayas suivantes : Batna, Biskra, Blida, Bouira, Tebessa, Tlemcen, Tizi-Ouzou, Alger, Jijel, Sidi Bel Abbes, Constantine, Mostaganem, M'Sila, Oran, Boumerdes, El Tarf, Tissemsilt, Ain Temouchent et Relizane.

- Ne sont pas concernées par la mesure de confinement à domicile les 29 wilayas suivantes : Adrar, Chlef, Laghouat, Bejaia, Béchar, Oum El Bouaghi, Tamenghasset, Tiaret, Djelfa, Sétif, Saïda, Skikda, Annaba, Guelma, Médéa, Mascara, Ouargla, El Bayadh, Illizi, Bordj Bou Arréridj, Tindouf, El Oued, Khenchela, Souk Ahras, Tipaza, Mila, Ain Defla, Naâma et Ghardaïa.

2. S'agissant des regroupements et rassemblements publics :

- Prorogation de la mesure d'interdiction, à travers le territoire national, de tout type de rassemblement de personnes et de regroupement familial.

❖ Recherche et suivi des contacts : RAS

❖ Laboratoire : RAS

❖ Logistique : RAS

❖ Partenariat :

Un accord de partenariat a été signé, lundi 01 mars 2021 à Alger, entre l'OMS et les Scouts musulmans algériens (SMA) afin de mettre en œuvre des interventions communautaires en appui à la stratégie de riposte de l'Algérie à la pandémie de COVID-19. Le projet associé qui s'étalera sur toute l'année 2021 est co-financé par l'OMS et l'Ambassade des Pays-Bas en Algérie et la mise en œuvre sur le terrain est attribuée aux organisations de la société civile.

ACTIONS DE SANTE PUBLIQUE ET INTERVENTIONS DE RIPOSTE

- ❖ Communication du risque : RAS
- ❖ Vaccination anti-COVID-19 : RAS

Pour plus d'information, veuillez contacter :

- Dr NGUESSAN Bla Francois, WR : nguessanf@who.int
- Dr PÉNEAU Camille, UNV/EPR : peneauc@who.int
- Dr KHELIFI Houria, NPO/DPC : khelifih@who.int

NB : Ce Sitrep est élaboré sur la base des informations officielles publiées par le Ministère de la Santé, de la Population et de la Réforme Hospitalière : <http://www.sante.gov.dz/>

RAPPORT DE SITUATION SUR L'ÉPIDÉMIE DU COVID-19 EN ALGERIE

Rapport N° 340
Date du rapport : 03 mars 2021
Date des Données : 02 mars 2021



Figure 1 : Evolution du nombre quotidien de nouveaux cas confirmés et nouveaux décès par COVID-19 du 25 février 2020 au 02 mars 2021 en Algérie

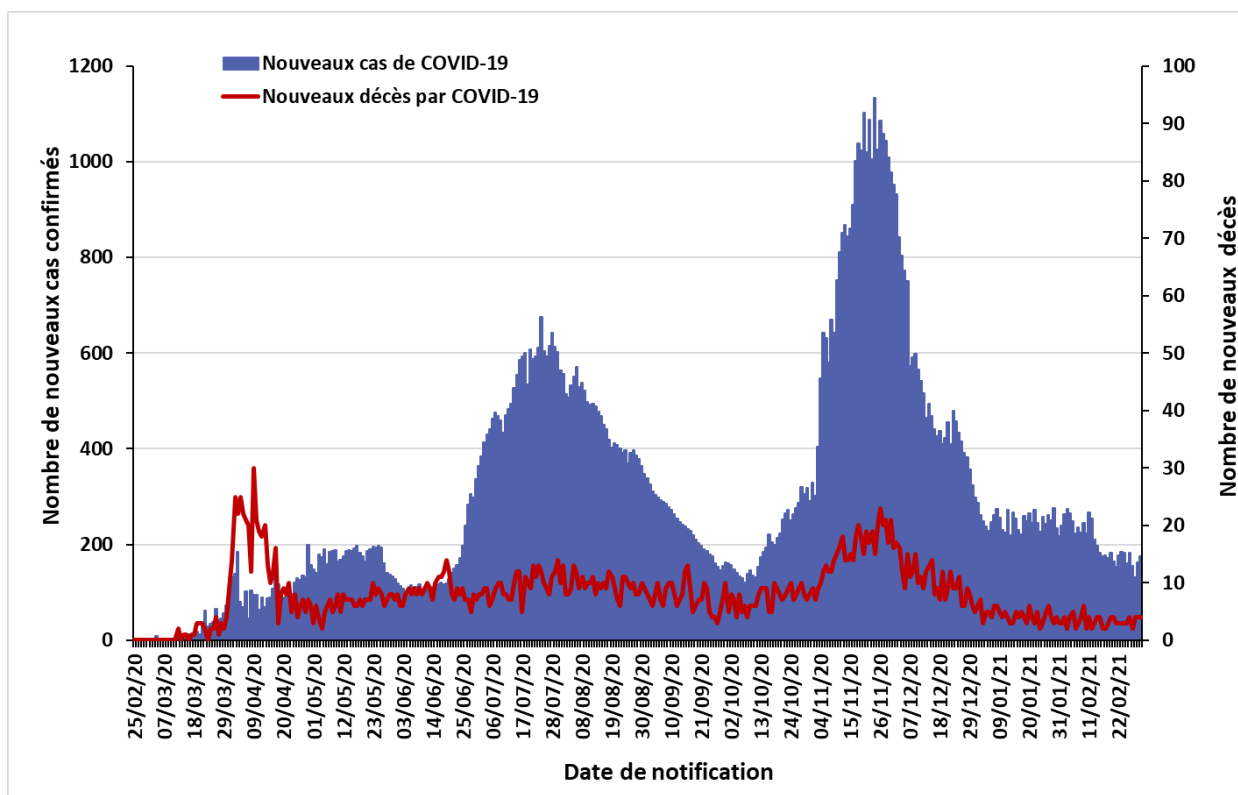

La situation épidémiologique dans le monde et en Afrique est décrite dans le lien ci-après :
<https://www.who.int/emergencies/diseases/novel-coronavirus-2019/situation-reports>

SITUATION EPIDEMIOLOGIQUE DU 02 MARS 2021

Table 1 : Indicateurs épidémiologiques quotidiens en date du 02 mars 2021 en Algérie

Item		Nombre
Nombre total de cas de COVID-19 confirmés en Algérie		113 430
Nombre de cas de COVID-19 confirmés dans les précédentes 24 heures		175
Nombre de wilayas ayant notifié pendant les dernières 24 heures :	0 nouveau cas de COVID-19	26
	Entre 1 et 9 nouveaux cas de COVID-19	17
	10 ou plus nouveaux cas de COVID-19	5
Nombre total de patients guéris du COVID-19 en Algérie		78 377
Nombre de patients guéris du COVID-19 dans les précédentes 24 heures		143
Nombre de nouvelles hospitalisations dans les services dédiés à la COVID-19 dans les précédentes 24 heures		218
Nombre total de patients hospitalisés en soins intensifs (sous assistance respiratoire) pour cas de COVID-19		23
Nombre total de décès par COVID-19 en Algérie		2 991
Nombre de décès par COVID-19 dans les précédentes 24 heures		4
Taux de létalité		2,64%
Taux de mortalité (pour 100 000 habitants)		6,81

Figure 2 : Evolution du nombre quotidien de nouveaux cas confirmés et nouveaux décès par COVID-19 sur les 8 dernières semaines en Algérie (du 06 janvier au 02 mars 2021)

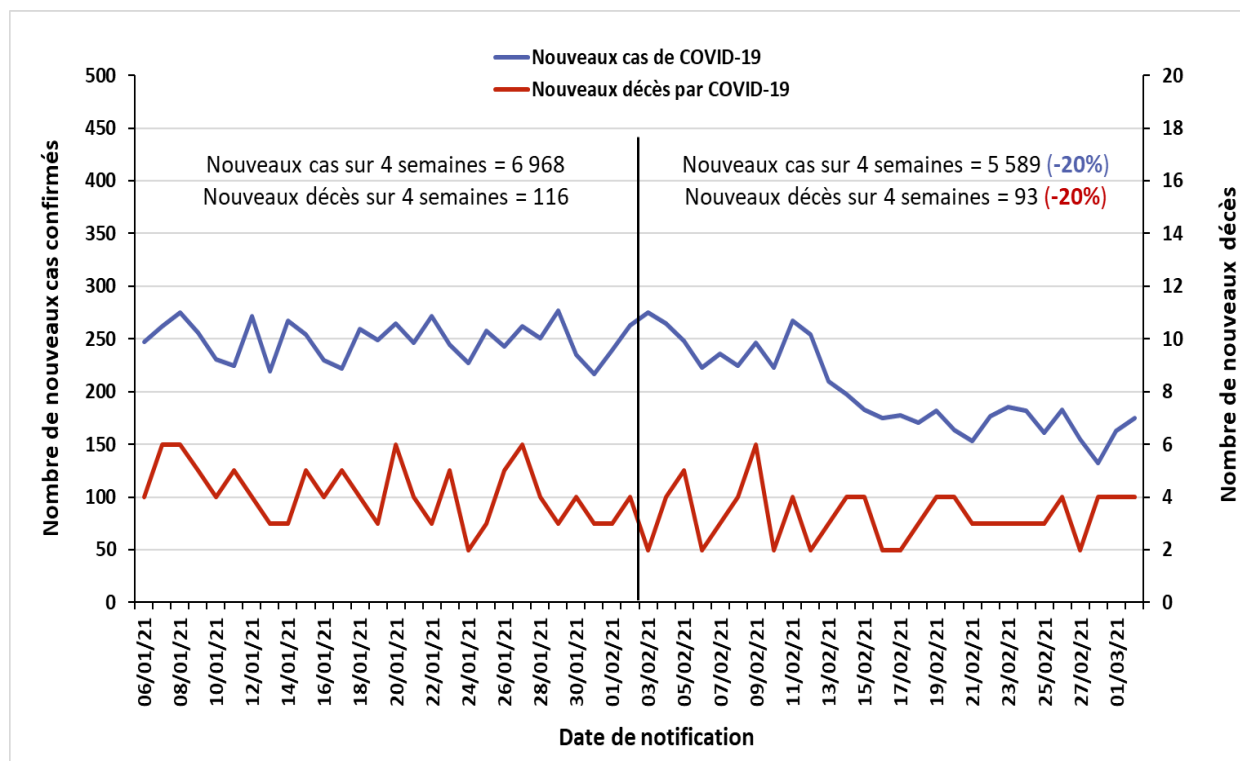

❖ Coordination

Une réunion de coordination hebdomadaire sur la COVID-19 se tient entre le bureau OMS-Algérie et le bureau régional OMS (AFRO) tous les lundis.

❖ Mesures prises au niveau national

Le 01 mars 2021, le Gouvernement a décidé au titre du dispositif de gestion de la crise sanitaire liée à la pandémie de COVID-19, de prolonger des mesures de confinement pour 15 jours supplémentaires à compter du 02 mars 2021. Ces mesures se résument comme suit :

- Confinement partiel à domicile de 22 heures jusqu'au lendemain à 05 heures, pour les 19 wilayas suivantes : Batna, Biskra, Blida, Bouira, Tebessa, Tlemcen, Tizi-Ouzou, Alger, Jijel, Sidi Bel Abbes, Constantine, Mostaganem, M'Sila, Oran, Boumerdes, El Tarf, Tissemsilt, Ain Temouchent et Relizane. Ne sont pas concernées par la mesure de confinement à domicile les 29 wilayas suivantes : Adrar, Chlef, Laghouat, Bejaia, Béchar, Oum El Bouaghi, Tamenghasset, Tiaret, Djelfa, Sétif, Saïda, Skikda, Annaba, Guelma, Médéa, Mascara, Ouargla, El Bayadh, Illizi, Bordj Bou Arréridj, Tindouf, El Oued, Khenchela, Souk Ahras, Tipaza, Mila, Ain Defla, Naâma et Ghardaia.
- Prorogation de la mesure d'interdiction, à travers le territoire national, de tout type de rassemblement de personnes et de regroupement familial.

❖ Recherche et suivi des contacts : RAS

❖ Laboratoire : RAS

❖ Logistique : RAS

❖ Partenariat : RAS

❖ Communication du risque : RAS

❖ Vaccination anti-COVID-19 : RAS

Pour plus d'information, veuillez contacter :

- Dr NGUESSAN Bla Francois, WR : nguessanf@who.int
- Dr PÉNEAU Camille, UNV/EPR : peneauc@who.int
- Dr KHELIFI Houria, NPO/DPC : khelifih@who.int

NB : Ce Sitrep est élaboré sur la base des informations officielles publiées par le Ministère de la Santé, de la Population et de la Réforme Hospitalière : <http://www.sante.gov.dz/>

RAPPORT DE SITUATION SUR L'ÉPIDÉMIE DU COVID-19 EN ALGERIE

Rapport N° 341
Date du rapport : 04 mars 2021
Date des Données : 03 mars 2021



Figure 1 : Evolution du nombre quotidien de nouveaux cas confirmés et nouveaux décès par COVID-19 du 25 février 2020 au 03 mars 2021 en Algérie

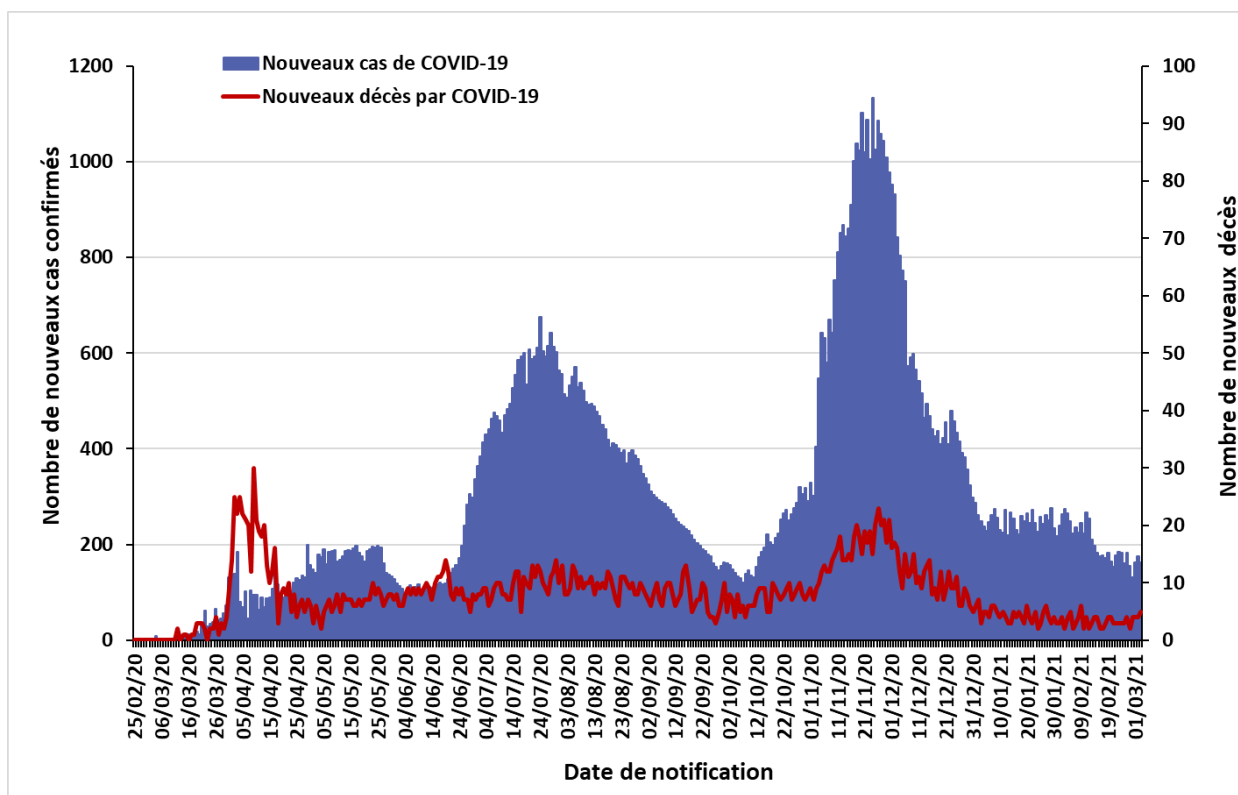

La situation épidémiologique dans le monde et en Afrique est décrite dans le lien ci-après :
<https://www.who.int/emergencies/diseases/novel-coronavirus-2019/situation-reports>

SITUATION EPIDEMIOLOGIQUE DU 03 MARS 2021

Table 1 : Indicateurs épidémiologiques quotidiens en date du 03 mars 2021 en Algérie

Item		Nombre
Nombre total de cas de COVID-19 confirmés en Algérie		113 593
Nombre de cas de COVID-19 confirmés dans les précédentes 24 heures		163
Nombre de wilayas ayant notifié pendant les dernières 24 heures :	0 nouveau cas de COVID-19	26
	Entre 1 et 9 nouveaux cas de COVID-19	18
	10 ou plus nouveaux cas de COVID-19	4
Nombre total de patients guéris du COVID-19 en Algérie		78 524
Nombre de patients guéris du COVID-19 dans les précédentes 24 heures		147
Nombre de nouvelles hospitalisations dans les services dédiés à la COVID-19 dans les précédentes 24 heures		205
Nombre total de patients hospitalisés en soins intensifs (sous assistance respiratoire) pour cas de COVID-19		19
Nombre total de décès par COVID-19 en Algérie		2 996
Nombre de décès par COVID-19 dans les précédentes 24 heures		5
Taux de létalité		2,64%
Taux de mortalité (pour 100 000 habitants)		6,82

Figure 2 : Evolution du nombre quotidien de nouveaux cas confirmés et nouveaux décès par COVID-19 sur les 8 dernières semaines en Algérie (du 07 janvier au 03 mars 2021)

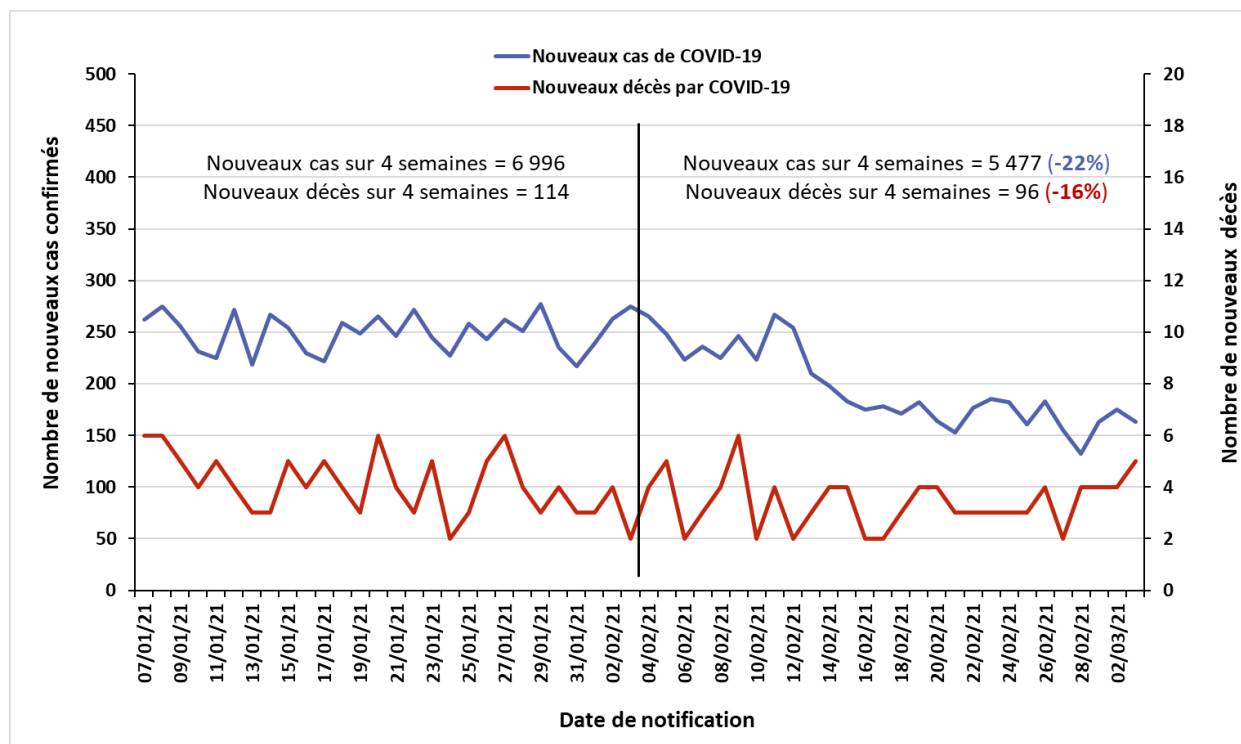

❖ Coordination

Une réunion de coordination hebdomadaire sur la COVID-19 se tient entre le bureau OMS-Algérie et le bureau régional OMS (AFRO) tous les lundis.

❖ Mesures prises au niveau national

Le 01 mars 2021, le Gouvernement a décidé au titre du dispositif de gestion de la crise sanitaire liée à la pandémie de COVID-19, de prolonger des mesures de confinement pour 15 jours supplémentaires à compter du 02 mars 2021. Ces mesures se résument comme suit :

- Confinement partiel à domicile de 22 heures jusqu'au lendemain à 05 heures, pour les 19 wilayas suivantes : Batna, Biskra, Blida, Bouira, Tebessa, Tlemcen, Tizi-Ouzou, Alger, Jijel, Sidi Bel Abbes, Constantine, Mostaganem, M'Sila, Oran, Boumerdes, El Tarf, Tissemsilt, Ain Temouchent et Relizane. Ne sont pas concernées par la mesure de confinement à domicile les 29 wilayas suivantes : Adrar, Chlef, Laghouat, Bejaia, Béchar, Oum El Bouaghi, Tamenghasset, Tiaret, Djelfa, Sétif, Saïda, Skikda, Annaba, Guelma, Médéa, Mascara, Ouargla, El Bayadh, Illizi, Bordj Bou Arréridj, Tindouf, El Oued, Khenchela, Souk Ahras, Tipaza, Mila, Ain Defla, Naâma et Ghardaia.
- Prorogation de la mesure d'interdiction, à travers le territoire national, de tout type de rassemblement de personnes et de regroupement familial.

❖ Recherche et suivi des contacts : RAS

❖ Laboratoire : RAS

❖ Logistique : RAS

❖ Partenariat : RAS

❖ Communication du risque : RAS

❖ Vaccination anti-COVID-19 :

La Coalition pour les innovations en matière de préparation aux épidémies (CEPI), l'Alliance pour les vaccins (Gavi) et l'OMS, coresponsables de l'initiative COVAX aux côtés de l'UNICEF, leur partenaire pour l'achat et la distribution des vaccins, ont publié le 02 mars 2021 la première allocation de vaccins COVAX. En tant que pays participant au mécanisme COVAX, l'Algérie recevra ainsi 1,881,600 doses de vaccins AstraZeneca/Oxford entre Mars et Mai 2021. La répartition détaillée des premières allocations entre les participants est disponible en anglais sur le lien suivant : <https://www.gavi.org/sites/default/files/covid/covax/COVAX-First-round-allocation-of-AZ-and-SII.pdf>

Pour plus d'information, veuillez contacter :

- **Dr NGUESSAN Bla Francois, WR** : nguessanf@who.int
- **Dr PÉNEAU Camille, UNV/EPR** : peneauc@who.int
- **Dr KHELIFI Houria, NPO/DPC** : khelifih@who.int

NB : Ce Sitrep est élaboré sur la base des informations officielles publiées par le Ministère de la Santé, de la Population et de la Réforme Hospitalière : <http://www.sante.gov.dz/>

RAPPORT DE SITUATION SUR L'ÉPIDÉMIE DU COVID-19 EN ALGERIE

Rapport N° 342
Date du rapport : 05 mars 2021
Date des Données : 04 mars 2021



Figure 1 : Evolution du nombre quotidien de nouveaux cas confirmés et nouveaux décès par COVID-19 du 25 février 2020 au 04 mars 2021 en Algérie

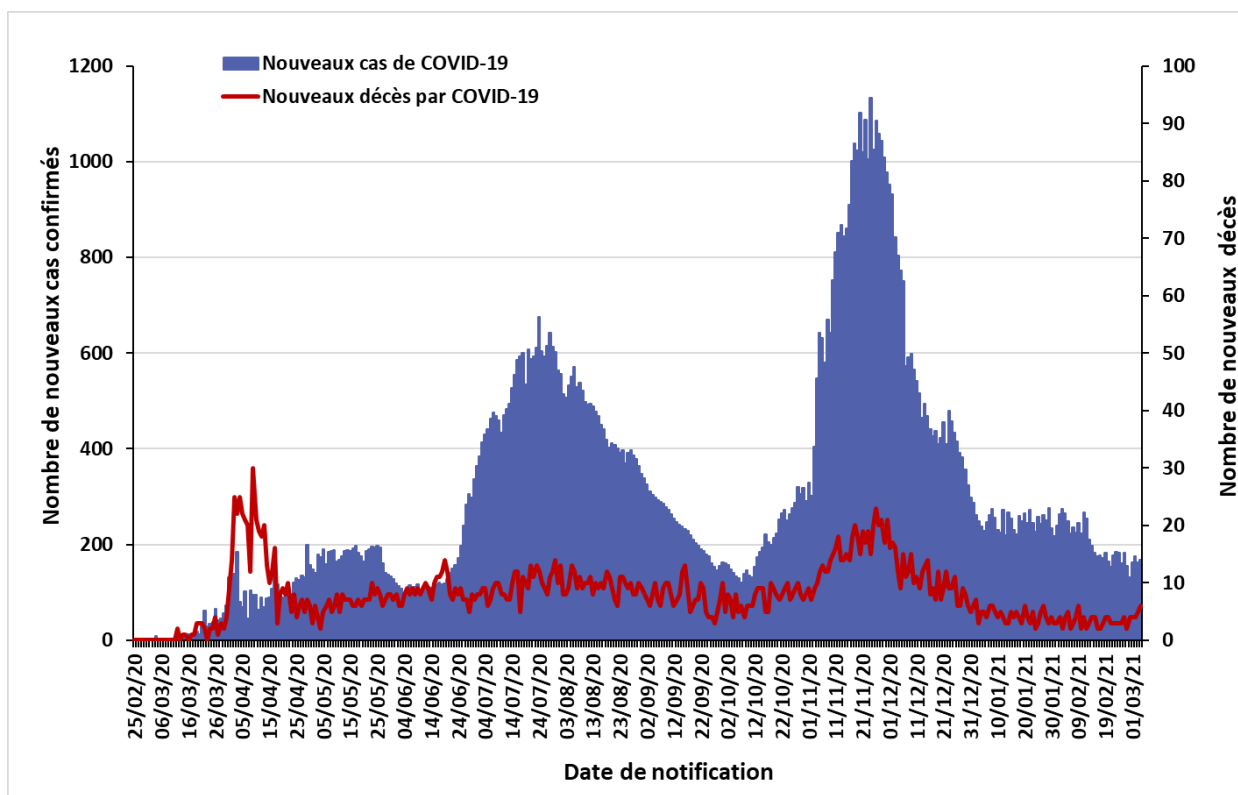

La situation épidémiologique dans le monde et en Afrique est décrite dans le lien ci-après :
<https://www.who.int/emergencies/diseases/novel-coronavirus-2019/situation-reports>

SITUATION EPIDEMIOLOGIQUE DU 04 MARS 2021

Table 1 : Indicateurs épidémiologiques quotidiens en date du 04 mars 2021 en Algérie

Item		Nombre
Nombre total de cas de COVID-19 confirmés en Algérie		113 761
Nombre de cas de COVID-19 confirmés dans les précédentes 24 heures		168
Nombre de wilayas ayant notifié pendant les dernières 24 heures :	0 nouveau cas de COVID-19	22
	Entre 1 et 9 nouveaux cas de COVID-19	22
	10 ou plus nouveaux cas de COVID-19	4
Nombre total de patients guéris du COVID-19 en Algérie		78 672
Nombre de patients guéris du COVID-19 dans les précédentes 24 heures		148
Nombre de nouvelles hospitalisations dans les services dédiés à la COVID-19 dans les précédentes 24 heures		ND*
Nombre total de patients hospitalisés en soins intensifs (sous assistance respiratoire) pour cas de COVID-19		23
Nombre total de décès par COVID-19 en Algérie		3 002
Nombre de décès par COVID-19 dans les précédentes 24 heures		6
Taux de létalité		2,64%
Taux de mortalité (pour 100 000 habitants)		6,84

*ND : Données non disponibles à notre niveau

Figure 2 : Evolution du nombre quotidien de nouveaux cas confirmés et nouveaux décès par COVID-19 sur les 8 dernières semaines en Algérie (du 08 janvier au 04 mars 2021)

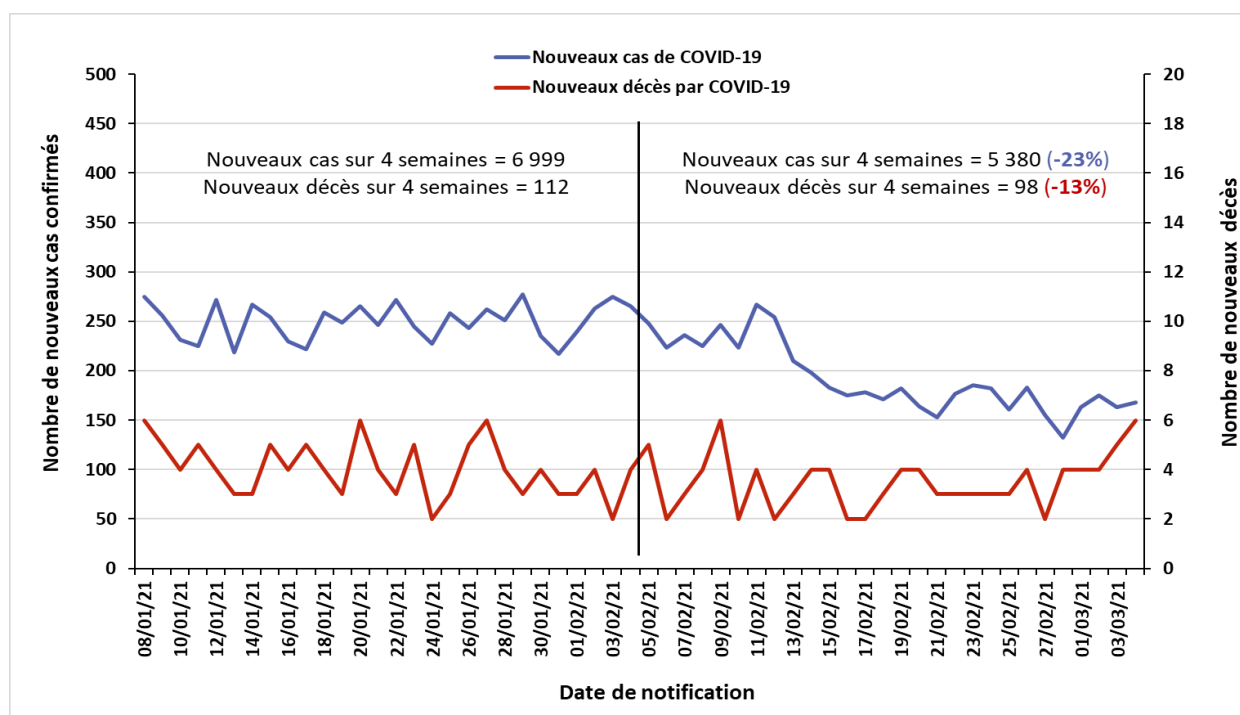

❖ Coordination

Une réunion de coordination hebdomadaire sur la COVID-19 se tient entre le bureau OMS-Algérie et le bureau régional OMS (AFRO) tous les lundis.

❖ Mesures prises au niveau national

Le 01 mars 2021, le Gouvernement a décidé au titre du dispositif de gestion de la crise sanitaire liée à la pandémie de COVID-19, de prolonger des mesures de confinement pour 15 jours supplémentaires à compter du 02 mars 2021. Ces mesures se résument comme suit :

1. En matière de confinement partiel à domicile :

- Confinement partiel à domicile de 22 heures jusqu'au lendemain à 05 heures, pour les 19 wilayas suivantes : Batna, Biskra, Blida, Bouira, Tebessa, Tlemcen, Tizi-Ouzou, Alger, Jijel, Sidi Bel Abbes, Constantine, Mostaganem, M'Sila, Oran, Boumerdes, El Tarf, Tissemsilt, Ain Temouchent et Relizane.

- Ne sont pas concernées par la mesure de confinement à domicile les 29 wilayas suivantes : Adrar, Chlef, Laghouat, Bejaia, Béchar, Oum El Bouaghi, Tamenghasset, Tiaret, Djelfa, Sétif, Saïda, Skikda, Annaba, Guelma, Médéa, Mascara, Ouargla, El Bayadh, Illizi, Bordj Bou Arréridj, Tindouf, El Oued, Khenchela, Souk Ahras, Tipaza, Mila, Ain Defla, Naâma et Ghardaia.

2. S'agissant des regroupements et rassemblements publics :

- Prorogation de la mesure d'interdiction, à travers le territoire national, de tout type de rassemblement de personnes et de regroupement familial.

❖ Recherche et suivi des contacts : RAS

❖ Laboratoire :

L'Institut Pasteur d'Algérie a publié un nouveau communiqué le jeudi 04 mars 2021 pour déclarer que « suite à la confirmation le 25 février dernier de deux cas porteurs du variant britannique à Alger, six autres cas porteurs de ce même variant ont été détectés ce jour 04 mars 2021, au niveau des laboratoires de l'Institut Pasteur d'Algérie. Il s'agit de quatre sujets contacts, détectés dans le cadre des enquêtes épidémiologiques autour de l'un des deux premiers cas et de deux nouveaux cas, actuellement en isolement au niveau de l'EHS d'El Kettar et de l'EPH de Rouiba ».

❖ Logistique : RAS

❖ Partenariat : RAS

❖ Communication du risque : RAS

❖ Vaccination anti-COVID-19 :

La Coalition pour les innovations en matière de préparation aux épidémies (CEPI), l'Alliance pour les vaccins (Gavi) et l'OMS, coresponsables de l'initiative COVAX aux côtés de l'UNICEF, leur partenaire pour l'achat et la distribution des vaccins, ont publié le 02 mars 2021 la première allocation de vaccins COVAX. En tant que pays participant au mécanisme COVAX, l'Algérie recevra ainsi 1,881,600 doses de vaccins AstraZeneca/Oxford entre Mars et Mai 2021. La répartition détaillée des premières allocations entre les participants est disponible en anglais sur le lien suivant : <https://www.gavi.org/sites/default/files/covid/covax/COVAX-First-round-allocation-of-AZ-and-SII.pdf>

Pour plus d'information, veuillez contacter :

- Dr NGUESSAN Bla Francois, WR : nguessanf@who.int
- Dr PÉNEAU Camille, UNV/EPR : peneauc@who.int
- Dr KHELIFI Houria, NPO/DPC : khelifih@who.int

NB : Ce Sitrep est élaboré sur la base des informations officielles publiées par le Ministère de la Santé, de la Population et de la Réforme Hospitalière : <http://www.sante.gov.dz/>

RAPPORT DE SITUATION SUR L'ÉPIDÉMIE DU COVID-19 EN ALGERIE

Rapport N° 343
Date du rapport : 06 mars 2021
Date des Données : 05 mars 2021



Figure 1 : Evolution du nombre quotidien de nouveaux cas confirmés et nouveaux décès par COVID-19 du 25 février 2020 au 05 mars 2021 en Algérie

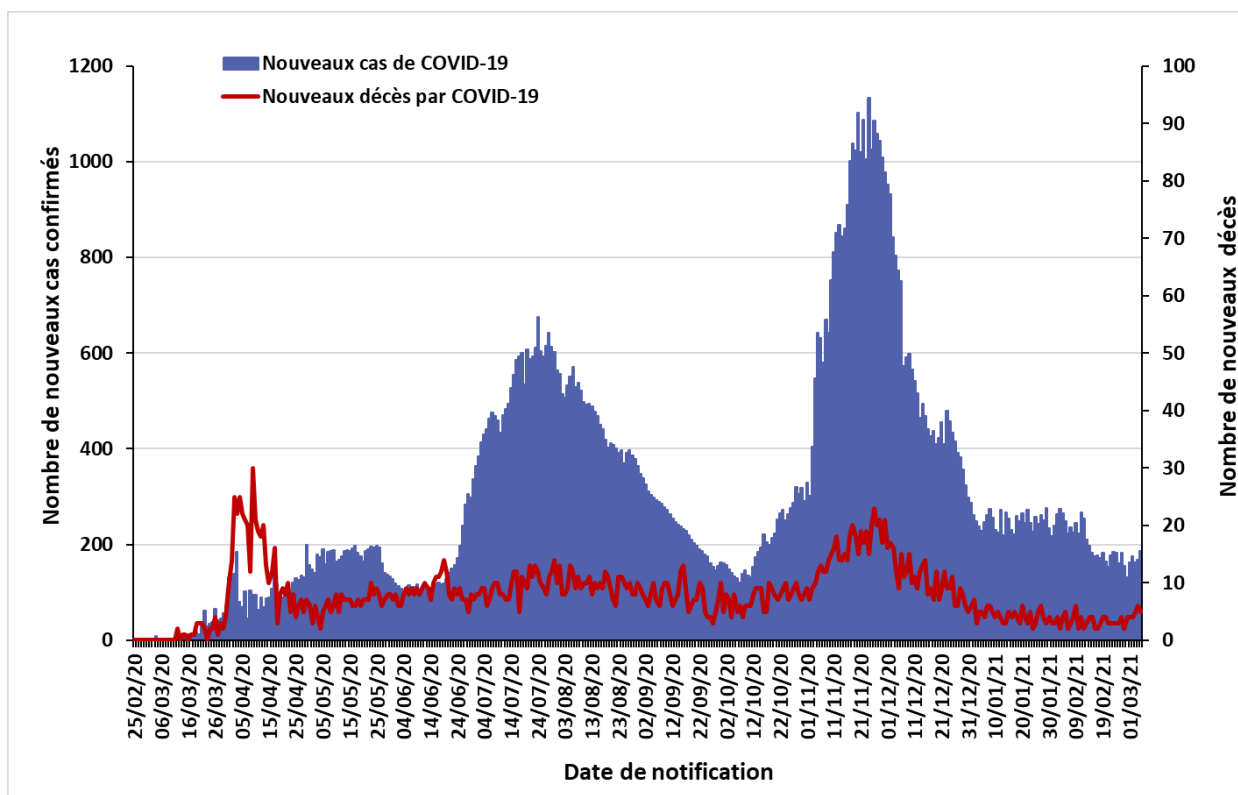

La situation épidémiologique dans le monde et en Afrique est décrite dans le lien ci-après :
<https://www.who.int/emergencies/diseases/novel-coronavirus-2019/situation-reports>

SITUATION EPIDEMIOLOGIQUE DU 05 MARS 2021

Table 1 : Indicateurs épidémiologiques quotidiens en date du 05 mars 2021 en Algérie

Item		Nombre
Nombre total de cas de COVID-19 confirmés en Algérie		113 948
Nombre de cas de COVID-19 confirmés dans les précédentes 24 heures		187
Nombre de wilayas ayant notifié pendant les dernières 24 heures :	0 nouveau cas de COVID-19	22
	Entre 1 et 9 nouveaux cas de COVID-19	19
	10 ou plus nouveaux cas de COVID-19	7
Nombre total de patients guéris du COVID-19 en Algérie		78 824
Nombre de patients guéris du COVID-19 dans les précédentes 24 heures		152
Nombre de nouvelles hospitalisations dans les services dédiés à la COVID-19 dans les précédentes 24 heures		218
Nombre total de patients hospitalisés en soins intensifs (sous assistance respiratoire) pour cas de COVID-19		19
Nombre total de décès par COVID-19 en Algérie		3 007
Nombre de décès par COVID-19 dans les précédentes 24 heures		5
Taux de létalité		2,64%
Taux de mortalité (pour 100 000 habitants)		6,85

Figure 2 : Evolution du nombre quotidien de nouveaux cas confirmés et nouveaux décès par COVID-19 sur les 8 dernières semaines en Algérie (du 09 janvier au 05 mars 2021)

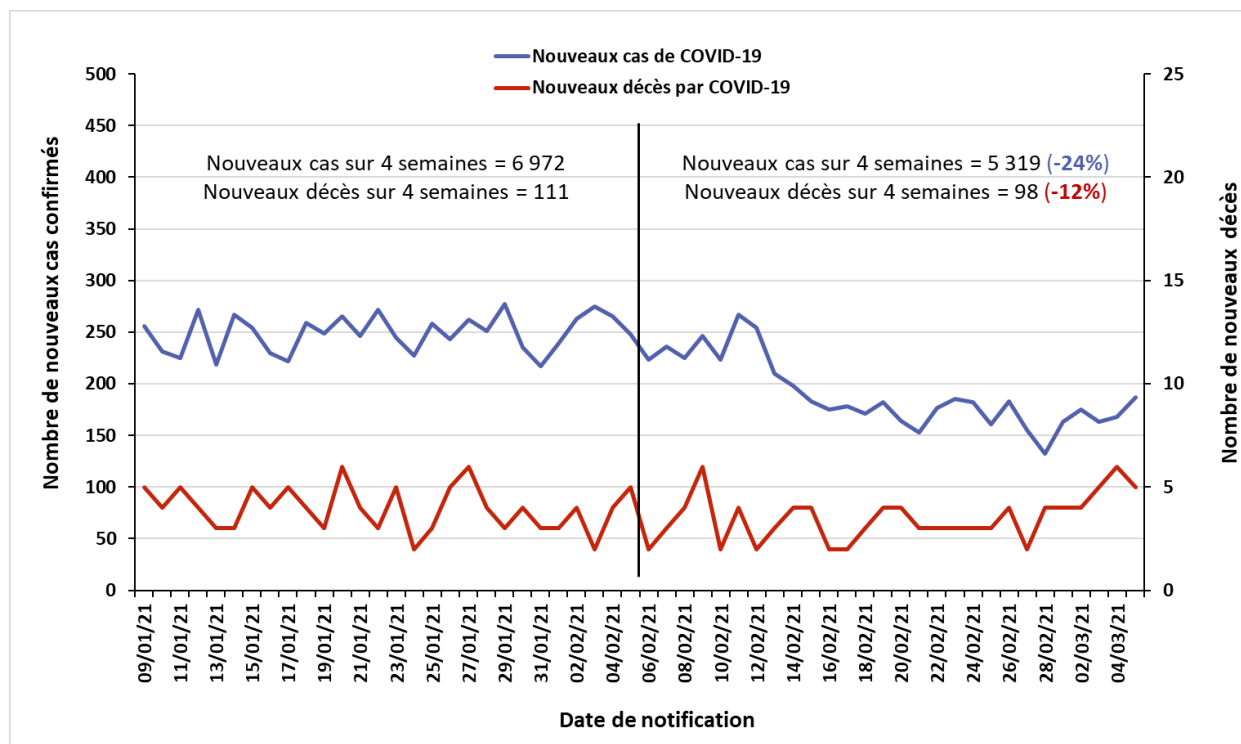

❖ Coordination

Une réunion de coordination hebdomadaire sur la COVID-19 se tient entre le bureau OMS-Algérie et le bureau régional OMS (AFRO) tous les lundis.

❖ Mesures prises au niveau national

Le 01 mars 2021, le Gouvernement a décidé au titre du dispositif de gestion de la crise sanitaire liée à la pandémie de COVID-19, de prolonger des mesures de confinement pour 15 jours supplémentaires à compter du 02 mars 2021. Ces mesures se résument comme suit :

1. En matière de confinement partiel à domicile :

- Confinement partiel à domicile de 22 heures jusqu'au lendemain à 05 heures, pour les 19 wilayas suivantes : Batna, Biskra, Blida, Bouira, Tebessa, Tlemcen, Tizi-Ouzou, Alger, Jijel, Sidi Bel Abbes, Constantine, Mostaganem, M'Sila, Oran, Boumerdes, El Tarf, Tissemsilt, Ain Temouchent et Relizane. Ne sont pas concernées par la mesure de confinement à domicile les 29 wilayas suivantes : Adrar, Chlef, Laghouat, Bejaia, Béchar, Oum El Bouaghi, Tamenghasset, Tiaret, Djelfa, Sétif, Saïda, Skikda, Annaba, Guelma, Médéa, Mascara, Ouargla, El Bayadh, Illizi, Bordj Bou Arréridj, Tindouf, El Oued, Khenchela, Souk Ahras, Tipaza, Mila, Ain Defla, Naâma et Ghardaia.

2. S'agissant des regroupements et rassemblements publics :

- Prorogation de la mesure d'interdiction, à travers le territoire national, de tout type de rassemblement de personnes et de regroupement familial.

❖ Recherche et suivi des contacts : RAS

❖ Laboratoire :

L'Institut Pasteur d'Algérie a publié un nouveau communiqué le jeudi 04 mars 2021 pour déclarer que « suite à la confirmation le 25 février dernier de deux cas porteurs du variant britannique à Alger, six autres cas porteurs de ce même variant ont été détectés ce jour 04 mars 2021, au niveau des laboratoires de l'Institut Pasteur d'Algérie. Il s'agit de quatre sujets contacts, détectés dans le cadre des enquêtes épidémiologiques autour de l'un des deux premiers cas et de deux nouveaux cas, actuellement en isolement au niveau de l'EHS d'El Kettar et de l'EPH de Rouiba ».

❖ Logistique : RAS

❖ Partenariat : RAS

❖ Communication du risque : RAS

❖ Vaccination anti-COVID-19 : RAS

Pour plus d'information, veuillez contacter :

- **Dr NGUESSAN Bla Francois, WR** : nguessanf@who.int
- **Dr PÉNEAU Camille, UNV/EPR** : peneauc@who.int
- **Dr KHELIFI Houria, NPO/DPC** : khelifih@who.int

NB : Ce Sitrep est élaboré sur la base des informations officielles publiées par le Ministère de la Santé, de la Population et de la Réforme Hospitalière : <http://www.sante.gov.dz/>

RAPPORT DE SITUATION SUR L'ÉPIDÉMIE DU COVID-19 EN ALGERIE

Rapport N° 344
Date du rapport : 07 mars 2021
Date des Données : 06 mars 2021



Figure 1 : Evolution du nombre quotidien de nouveaux cas confirmés et nouveaux décès par COVID-19 du 25 février 2020 au 06 mars 2021 en Algérie

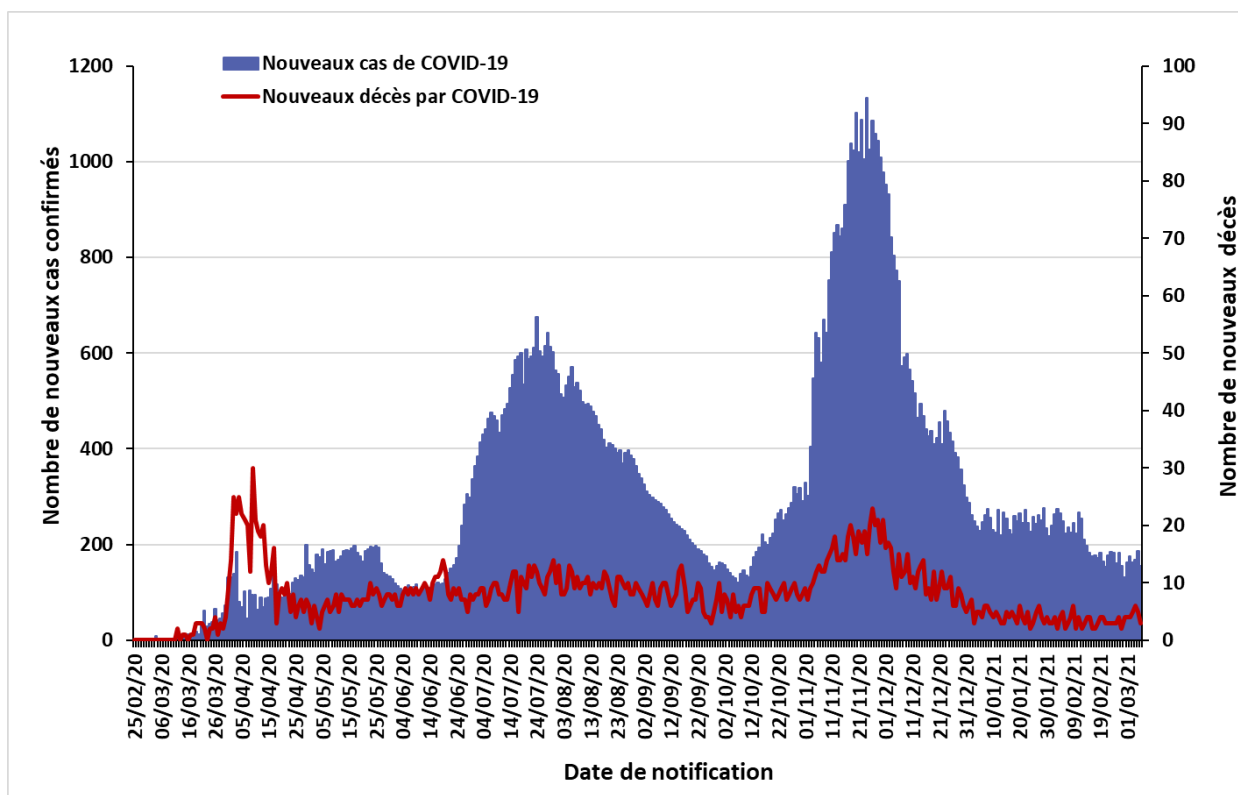

La situation épidémiologique dans le monde et en Afrique est décrite dans le lien ci-après :
<https://www.who.int/emergencies/diseases/novel-coronavirus-2019/situation-reports>

SITUATION EPIDEMIOLOGIQUE DU 06 MARS 2021

Table 1 : Indicateurs épidémiologiques quotidiens en date du 06 mars 2021 en Algérie

Item		Nombre
Nombre total de cas de COVID-19 confirmés en Algérie		114 104
Nombre de cas de COVID-19 confirmés dans les précédentes 24 heures		156
Nombre de wilayas ayant notifié pendant les dernières 24 heures :	0 nouveau cas de COVID-19	17
	Entre 1 et 9 nouveaux cas de COVID-19	27
	10 ou plus nouveaux cas de COVID-19	4
Nombre total de patients guéris du COVID-19 en Algérie		78 946
Nombre de patients guéris du COVID-19 dans les précédentes 24 heures		122
Nombre de nouvelles hospitalisations dans les services dédiés à la COVID-19 dans les précédentes 24 heures		ND*
Nombre total de patients hospitalisés en soins intensifs (sous assistance respiratoire) pour cas de COVID-19		21
Nombre total de décès par COVID-19 en Algérie		3 010
Nombre de décès par COVID-19 dans les précédentes 24 heures		3
Taux de létalité		2,64%
Taux de mortalité (pour 100 000 habitants)		6,86

*ND : Données non disponibles à notre niveau

Figure 2 : Evolution du nombre quotidien de nouveaux cas confirmés et nouveaux décès par COVID-19 sur les 8 dernières semaines en Algérie (du 09 janvier au 05 mars 2021)

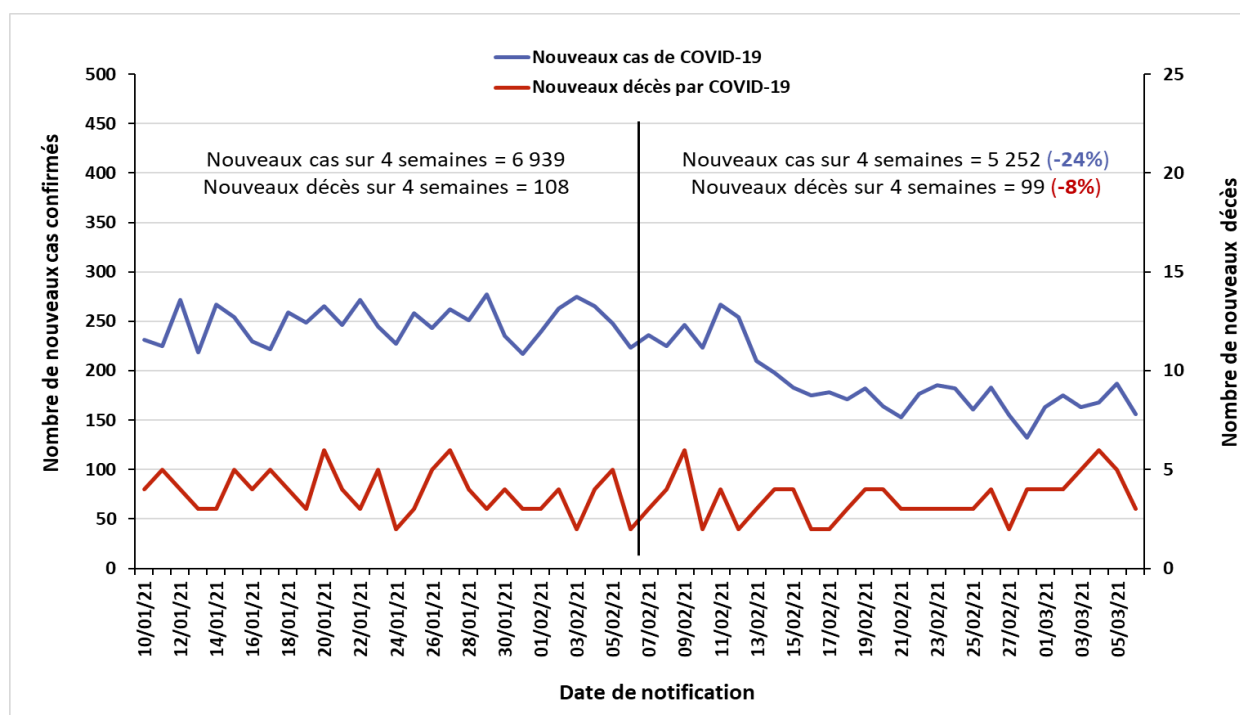

❖ Coordination

Une réunion de coordination hebdomadaire sur la COVID-19 se tient entre le bureau OMS-Algérie et le bureau régional OMS (AFRO) tous les lundis.

❖ Mesures prises au niveau national

Le 01 mars 2021, le Gouvernement a décidé au titre du dispositif de gestion de la crise sanitaire liée à la pandémie de COVID-19, de prolonger des mesures de confinement pour 15 jours supplémentaires à compter du 02 mars 2021. Ces mesures se résument comme suit :

- Confinement partiel à domicile de 22 heures jusqu'au lendemain à 05 heures, pour les 19 wilayas suivantes : Batna, Biskra, Blida, Bouira, Tebessa, Tlemcen, Tizi-Ouzou, Alger, Jijel, Sidi Bel Abbes, Constantine, Mostaganem, M'Sila, Oran, Boumerdes, El Tarf, Tissemsilt, Ain Temouchent et Relizane. Ne sont pas concernées par la mesure de confinement à domicile les 29 wilayas suivantes : Adrar, Chlef, Laghouat, Bejaia, Béchar, Oum El Bouaghi, Tamenghasset, Tiaret, Djelfa, Sétif, Saïda, Skikda, Annaba, Guelma, Médéa, Mascara, Ouargla, El Bayadh, Illizi, Bordj Bou Arréridj, Tindouf, El Oued, Khenchela, Souk Ahras, Tipaza, Mila, Ain Defla, Naâma et Ghardaia.
- Prorogation de la mesure d'interdiction, à travers le territoire national, de tout type de rassemblement de personnes et de regroupement familial.

❖ Recherche et suivi des contacts : RAS

❖ Laboratoire : RAS

❖ Logistique : RAS

❖ Partenariat : RAS

❖ Communication du risque : RAS

❖ Vaccination anti-COVID-19 : RAS

Pour plus d'information, veuillez contacter :

- Dr NGUESSAN Bla Francois, WR : nguessanf@who.int
- Dr PÉNEAU Camille, UNV/EPR : peneauc@who.int
- Dr KHELIFI Houria, NPO/DPC : khelifih@who.int

NB : Ce Sitrep est élaboré sur la base des informations officielles publiées par le Ministère de la Santé, de la Population et de la Réforme Hospitalière : <http://www.sante.gov.dz/>

RAPPORT DE SITUATION SUR L'ÉPIDÉMIE DU COVID-19 EN ALGERIE

Rapport N° 345
Date du rapport : 08 mars 2021
Date des Données : 07 mars 2021



Figure 1 : Evolution du nombre quotidien de nouveaux cas confirmés et nouveaux décès par COVID-19 du 25 février 2020 au 07 mars 2021 en Algérie

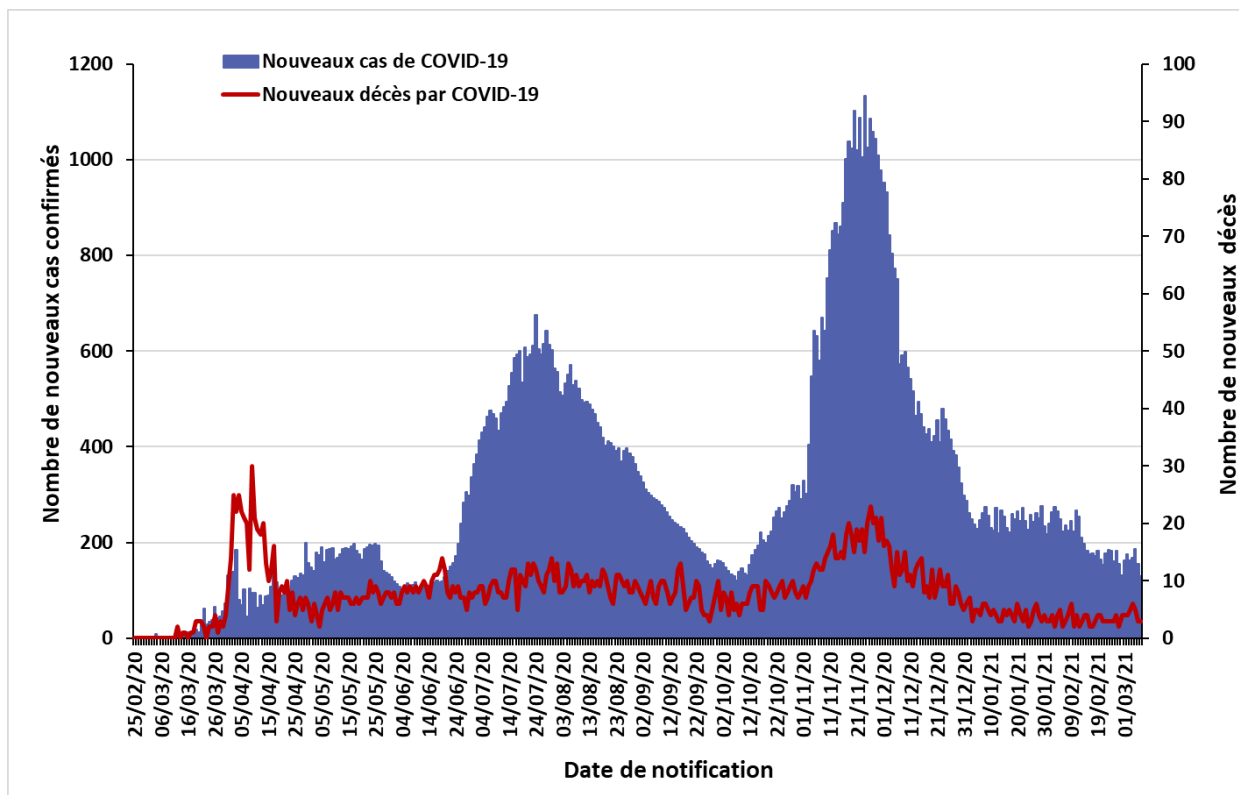

La situation épidémiologique dans le monde et en Afrique est décrite dans le lien ci-après :
<https://www.who.int/emergencies/diseases/novel-coronavirus-2019/situation-reports>

SITUATION EPIDEMIOLOGIQUE DU 07 MARS 2021

Table 1 : Indicateurs épidémiologiques quotidiens en date du 28 février 2021 en Algérie

Item		Nombre
Nombre total de cas de COVID-19 confirmés en Algérie		114 234
Nombre de cas de COVID-19 confirmés dans les précédentes 24 heures		130
Nombre de wilayas ayant notifié pendant les dernières 24 heures :	0 nouveau cas de COVID-19	24
	Entre 1 et 9 nouveaux cas de COVID-19	20
	10 ou plus nouveaux cas de COVID-19	4
Nombre total de patients guéris du COVID-19 en Algérie		79 064
Nombre de patients guéris du COVID-19 dans les précédentes 24 heures		118
Nombre de nouvelles hospitalisations dans les services dédiés à la COVID-19 dans les précédentes 24 heures		ND*
Nombre total de patients hospitalisés en soins intensifs (sous assistance respiratoire) pour cas de COVID-19		21
Nombre total de décès par COVID-19 en Algérie		3 013
Nombre de décès par COVID-19 dans les précédentes 24 heures		3
Taux de létalité		2,64%
Taux de mortalité (pour 100 000 habitants)		6,86

*ND : Données non disponibles à notre niveau

Figure 2 : Evolution du nombre quotidien de nouveaux cas confirmés et nouveaux décès par COVID-19 sur les 8 dernières semaines en Algérie (du 11 janvier au 07 mars 2021)

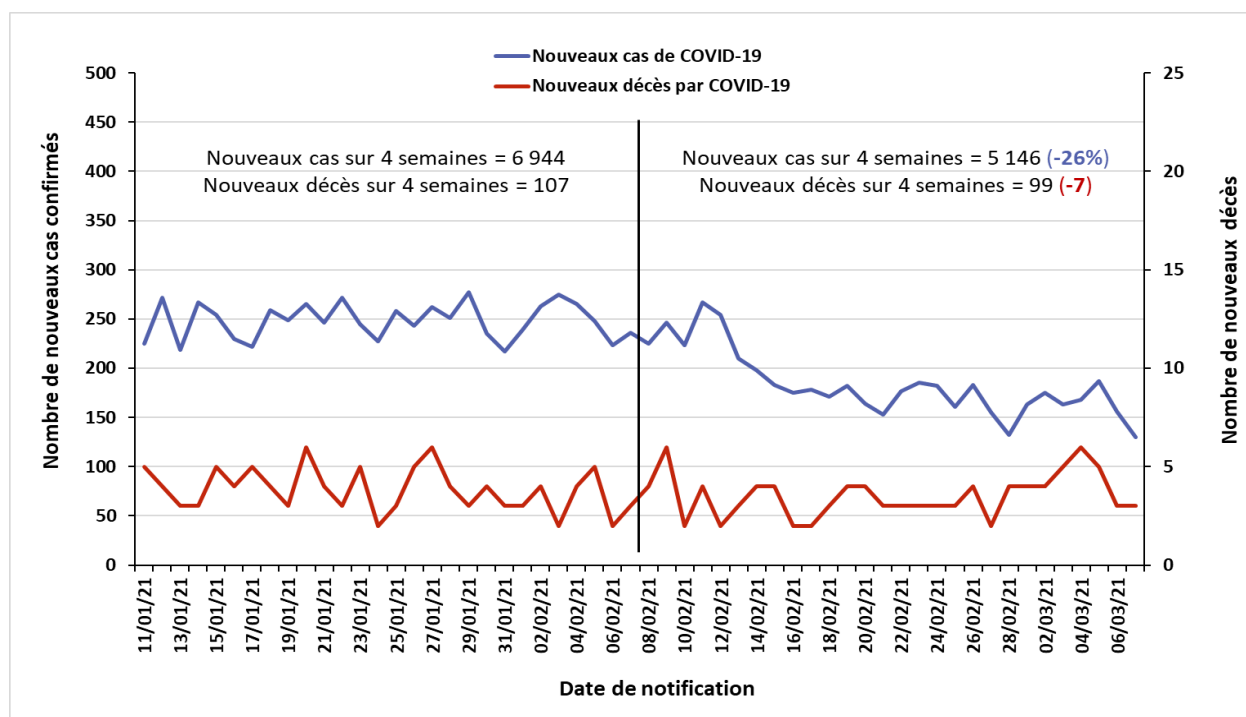

POINT DE SITUATION EN FIN DE SEMAINE 09/2021

❖ Contexte

Le 1^{er} cas, un ressortissant italien, a été notifié le 25 février 2020 dans une base de vie à Hassi Messaoud dans la wilaya de Ouargla. A partir du 02 mars 2020 un foyer a été détecté dans la wilaya de Blida pour donner suite à une alerte lancée par la France après la confirmation au COVID-19 de deux citoyens Algériens résidant en France ayant séjourné en Algérie. Depuis l'épidémie s'est étendue à l'ensemble du territoire national.

La situation épidémiologique dans le monde et en Afrique est décrite dans le lien ci-après : <https://www.who.int/emergencies/diseases/novel-coronavirus-2019/situation-reports>

❖ Bilan épidémiologique hebdomadaire

Figure 3 : Nombre de cas confirmés de COVID-19 par semaine de notification à la fin de la semaine 09/2021 au 07 mars 2021 en Algérie

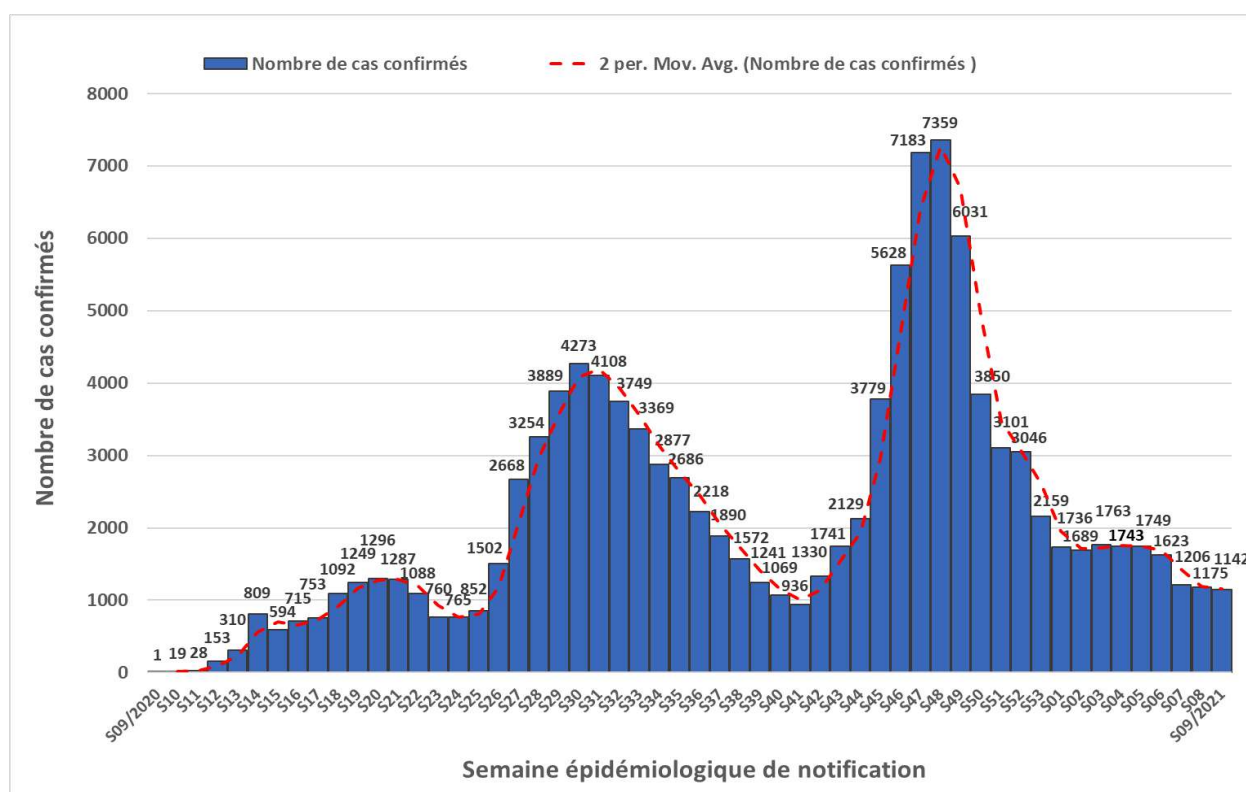

Le nombre le plus élevé de cas notifiés en une semaine depuis le début de la pandémie a été enregistré durant la semaine épidémiologique N°48 (23-29 novembre 2020) avec 7 359 cas. Après une baisse significative du nombre hebdomadaire de nouveaux cas entre les semaines épidémiologiques N°48/2020 et N°01/2021 (04-10 janvier 2021), un plateau a été atteint pendant les 6 premières semaines de 2021 (04 janvier – 14 février 2021), et une tendance à la baisse est de nouveau observée depuis les trois dernières semaines (15 février – 07 mars 2021).

POINT DE SITUATION EN FIN DE SEMAINE 09/2021

Table 2 : Indicateurs hebdomadaires des deux dernières semaines en Algérie

Item	S09/2021	S08/2021	Evolution
Nombre de nouveaux cas confirmés de COVID-19	1142	1175	-2,8%
Moyenne quotidienne de nouveaux cas confirmés	163,1	167,9	
Incidence hebdomadaire (pour 100 000 habitants)	2,60	2,68	
Nombre de nouveaux décès par COVID-19	30	22	+36,4%

1142 nouveaux cas ont été notifiés durant la semaine épidémiologique N°09/2021 (01-07 mars 2021) avec une moyenne quotidienne de 163,1 cas.

Sur les six premières semaines épidémiologiques de l'année 2021, le nombre hebdomadaire de cas est resté stable autour de 1700 nouveaux cas, mais une baisse a de nouveau été observée durant les semaines N°07/2021 avec 1206 cas, N°08/2021 avec 1175 cas et N°09/2021 avec 1142 cas, ce qui suggère que la circulation du virus continue à ralentir dans le pays.

Pour ce qui est du taux d'incidence hebdomadaire, nous constatons qu'elle est aussi restée stable entre les semaines N°01/2021 et N°06/2021 (entre 03,70/100 000 habitants et 04,02/100 000 habitants) et qu'elle a diminué ces deux dernières semaines (jusqu'à 2,60/100 000 habitants).

❖ Description Épidémiologique par wilaya en date du 01 mars 2021

Figure 4 : Nombre de cas confirmés de COVID-19 par wilaya au 01 mars 2021 en Algérie.

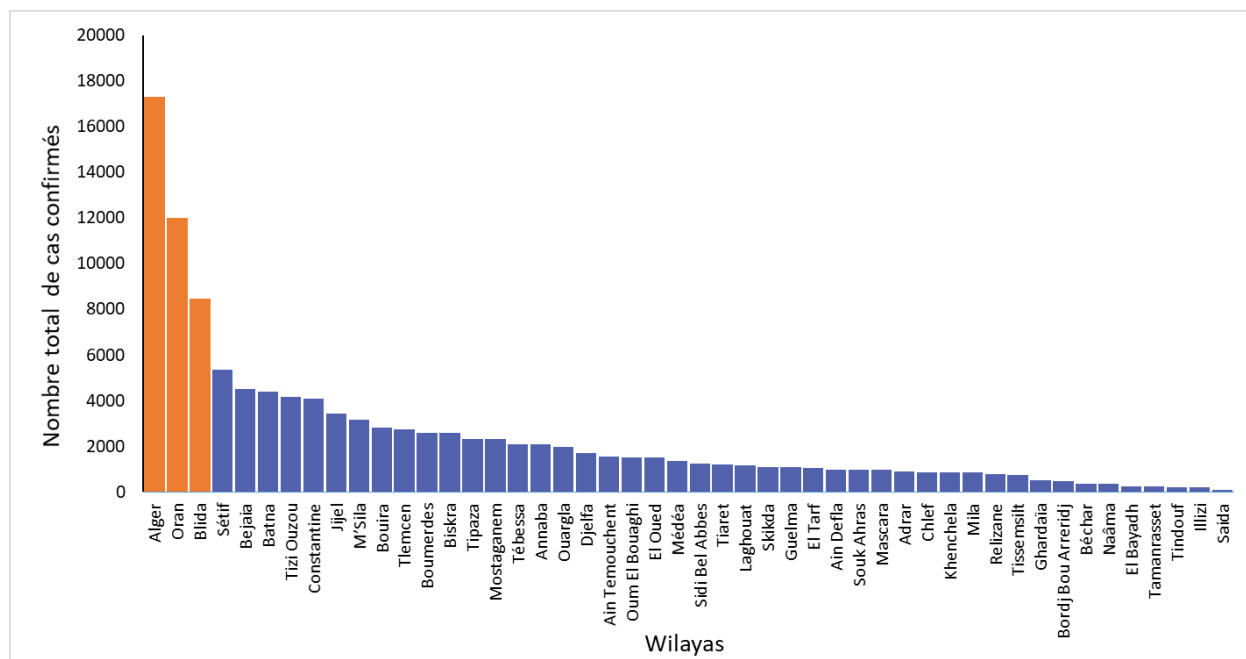

POINT DE SITUATION EN FIN DE SEMAINE 09/2021

En date du 22 février 2021, les wilayas d'Alger, Oran et Blida regroupaient le plus grand nombre de cas notifiés avec 17 312, 12 009 et 8 453 cas respectivement (figure 4), soit 33% des cas déclarés dans le pays. En termes d'incidence, ces wilayas sont également les 03 wilayas ayant les taux d'incidence les plus élevés, suivies des wilayas de Jijel et de Bejaia (incidence supérieure à 400 cas pour 100 000 habitants dans ces 05 wilayas).

Sur 14 jours (16 février au 01 mars), 03 wilayas ont eu un taux d'accroissement supérieur à 05% : les wilayas de Sidi Bel Abbes (6,0%) de Chlef (5,2%) et d'El Oued (5,0%). Enfin, 06 wilayas n'ont présenté aucun cas pendant ces 14 jours : les wilayas de Béchar, d'El Bayadh, de Djelfa, de Ghardaïa, d'Illizi et de Tindouf.

❖ Evolution de la prise en charge des cas de COVID-19

Figure 5 : Évolution du nombre de patients atteints de COVID-19 en soins intensifs du 16 avril au 07 mars 2021 en Algérie

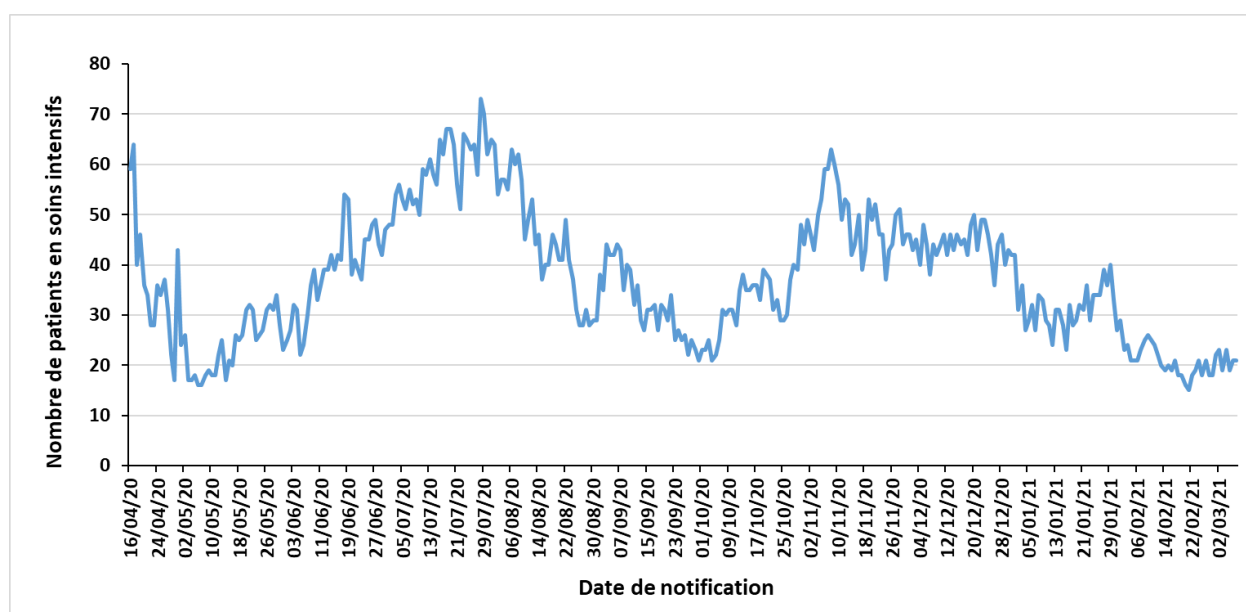

Depuis le 08 novembre 2020, on note une diminution du nombre de patients COVID-19 qui sont sous assistance respiratoire dans les services de soins intensifs sur l'ensemble du territoire national. Ce nombre est resté inférieur à 30 patients depuis le 31 janvier 2021 et il s'est stabilisé depuis autour de 20 patients.

Sur les 07 derniers jours, le nombre de patients hospitalisés en soins intensifs était de 21 patients, alors qu'il était sur les 03 semaines précédentes de 19, 18 et 23 patients respectivement.

NB : Sur la figure 5, est représentée l'évolution du nombre global de patients hospitalisés dans les services de soins intensifs à la date indiquée et non le nombre d'hospitalisations par jour de notification.

❖ Coordination

Une réunion de coordination hebdomadaire sur la COVID-19 se tient entre le bureau OMS-Algérie et le bureau régional OMS (AFRO) tous les lundis.

❖ Mesures prises au niveau national

Le 01 mars 2021, le Gouvernement a décidé au titre du dispositif de gestion de la crise sanitaire liée à la pandémie de COVID-19, de prolonger des mesures de confinement pour 15 jours supplémentaires à compter du 02 mars 2021. Ces mesures se résument comme suit :

1. En matière de confinement partiel à domicile :

- Confinement partiel à domicile de 22 heures jusqu'au lendemain à 05 heures, pour les 19 wilayas suivantes : Batna, Biskra, Blida, Bouira, Tebessa, Tlemcen, Tizi-Ouzou, Alger, Jijel, Sidi Bel Abbes, Constantine, Mostaganem, M'Sila, Oran, Boumerdes, El Tarf, Tissemsilt, Ain Temouchent et Relizane. Ne sont pas concernées par la mesure de confinement à domicile les 29 wilayas suivantes : Adrar, Chlef, Laghouat, Bejaia, Béchar, Oum El Bouaghi, Tamenghasset, Tiaret, Djelfa, Sétif, Saïda, Skikda, Annaba, Guelma, Médéa, Mascara, Ouargla, El Bayadh, Illizi, Bordj Bou Arréridj, Tindouf, El Oued, Khenchela, Souk Ahras, Tipaza, Mila, Ain Defla, Naâma et Ghardaia.

2. S'agissant des regroupements et rassemblements publics :

- Prorogation de la mesure d'interdiction, à travers le territoire national, de tout type de rassemblement de personnes et de regroupement familial.

❖ Recherche et suivi des contacts : RAS

❖ Laboratoire : RAS

❖ Logistique : RAS

❖ Partenariat : RAS

❖ Communication du risque : RAS

❖ Vaccination et Mécanisme COVAX : RAS

ACTUALITES DE L'OMS SUR LA COVID-19

❖ Publications techniques :

- « Roadmap to improve and ensure good indoor ventilation in the context of COVID-19 », publication du 01 mars 2021 (en anglais uniquement) : <https://www.who.int/publications/i/item/9789240021280>
- « Health worker communication for COVID-19 vaccination flow diagram », publication du 01 mars 2021 : <https://www.who.int/publications/m/item/health-worker-communication-for-covid-19-vaccination-flow-diagram>
- « COVID-19 vaccine checklist », publication du 01 mars 2021 : <https://www.who.int/publications/m/item/covid-19-vaccine-checklist>
- « WHO Living guideline: Drugs to prevent COVID-19 », publication du 02 mars 2021 : <https://www.who.int/publications/i/item/WHO-2019-nCoV-prophylaxes-2021-1>

❖ Informations et communications :

- Le 05 mars 2021, la facilité COVAX a annoncé avoir expédié en 10 jours seulement plus de 12 millions de vaccins contre la COVID-19 à 19 pays. La livraison de vaccins à 10 pays supplémentaires était également prévue durant le week-end.
- La vidéo de « Science in 5 » (en anglais) publiée le 05 mars donne des explications sur l'évolution du virus SARS-Cov-2 et sur la détection et le suivi des nouveaux variants : <https://www.who.int/emergencies/diseases/novel-coronavirus-2019/media-resources/science-in-5/episode-28---evolution-of-the-sars-cov-2-virus>
- Le Réseau d'information de l'OMS sur les épidémies (EPI-WIN) a publié le 04 mars une présentation résumant l'évolution de la situation de la pandémie de COVID-19 depuis un an : https://www.who.int/docs/default-source/coronaviruse/risk-comms-updates/update51_pandemic_overview_where_are_we_now.pdf?sfvrsn=709278aa_5



Pour plus d'information, veuillez contacter :

- **Dr NGUESSAN Bla Francois, WR** : nguessanf@who.int
- **Dr PÉNEAU Camille, UNV/EPR** : peneauc@who.int
- **Dr KHELIFI Houria, NPO/DPC** : khelifih@who.int

NB : Ce Sitrep est élaboré sur la base des informations officielles publiées par le Ministère de la Santé, de la Population et de la Réforme Hospitalière : <http://www.sante.gov.dz/>

RAPPORT DE SITUATION SUR L'ÉPIDÉMIE DU COVID-19 EN ALGERIE

Rapport N° 346
Date du rapport : 09 mars 2021
Date des Données : 08 mars 2021



Figure 1 : Evolution du nombre quotidien de nouveaux cas confirmés et nouveaux décès par COVID-19 du 25 février 2020 au 08 mars 2021 en Algérie

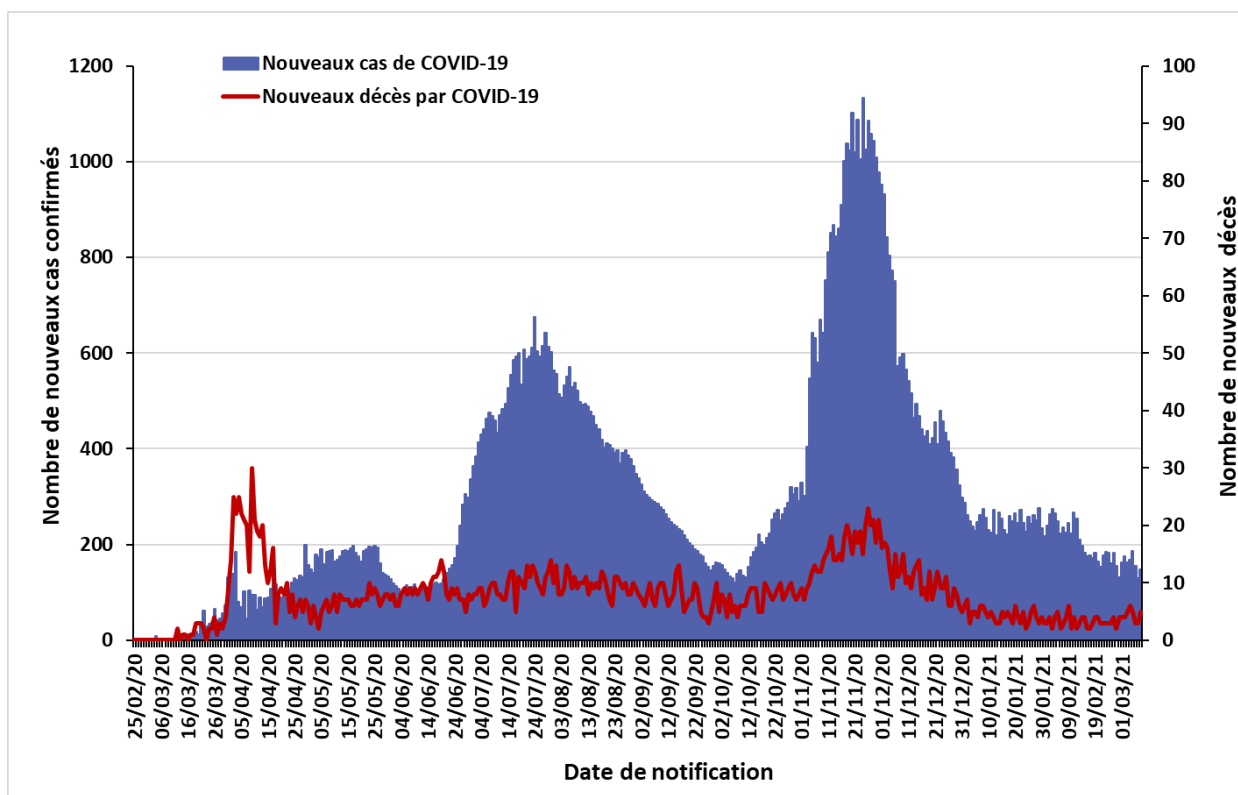

La situation épidémiologique dans le monde et en Afrique est décrite dans le lien ci-après :
<https://www.who.int/emergencies/diseases/novel-coronavirus-2019/situation-reports>

SITUATION EPIDEMIOLOGIQUE DU 08 MARS 2021

Table 1 : Indicateurs épidémiologiques quotidiens en date du 08 mars 2021 en Algérie

Item		Nombre
Nombre total de cas de COVID-19 confirmés en Algérie		114 382
Nombre de cas de COVID-19 confirmés dans les précédentes 24 heures		148
Nombre de wilayas ayant notifié pendant les dernières 24 heures :	0 nouveau cas de COVID-19	21
	Entre 1 et 9 nouveaux cas de COVID-19	23
	10 ou plus nouveaux cas de COVID-19	4
Nombre total de patients guéris du COVID-19 en Algérie		79 187
Nombre de patients guéris du COVID-19 dans les précédentes 24 heures		123
Nombre de nouvelles hospitalisations dans les services dédiés à la COVID-19 dans les précédentes 24 heures		ND*
Nombre total de patients hospitalisés en soins intensifs (sous assistance respiratoire) pour cas de COVID-19		19
Nombre total de décès par COVID-19 en Algérie		3 018
Nombre de décès par COVID-19 dans les précédentes 24 heures		5
Taux de létalité		2,64%
Taux de mortalité (pour 100 000 habitants)		6,87

*ND : Données non disponibles à notre niveau

Figure 2 : Evolution du nombre quotidien de nouveaux cas confirmés et nouveaux décès par COVID-19 sur les 8 dernières semaines en Algérie (du 12 janvier au 08 mars 2021)

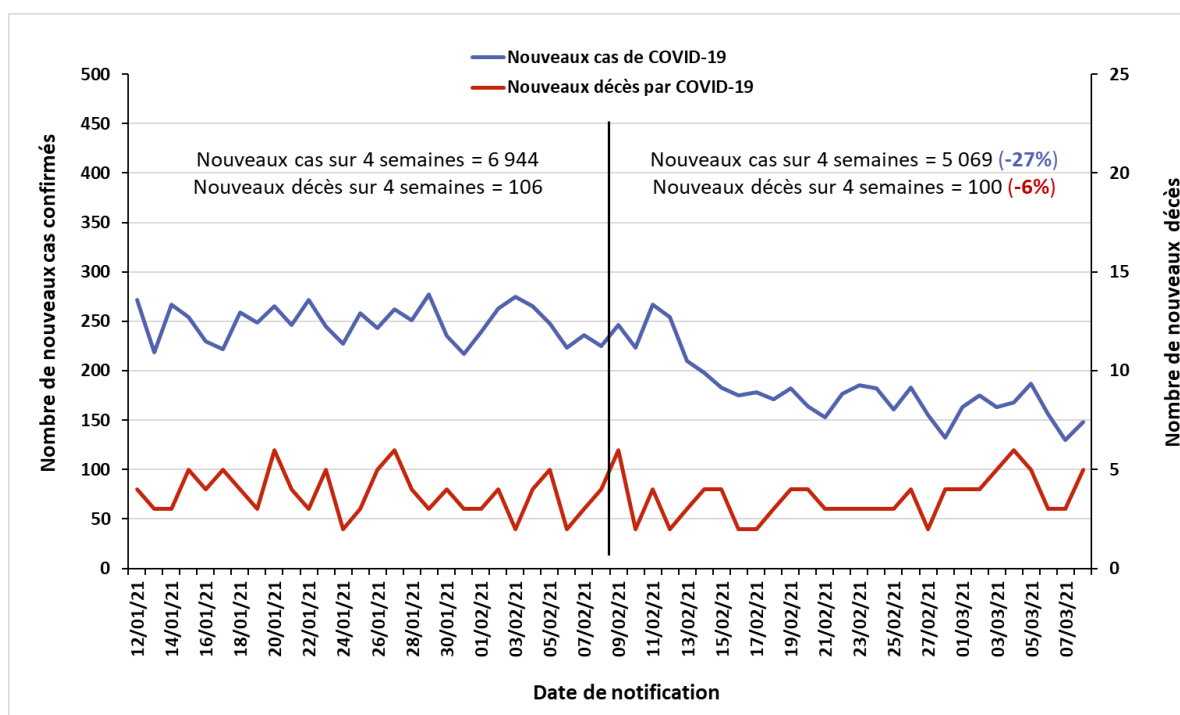

❖ Coordination

Une réunion de coordination hebdomadaire sur la COVID-19 se tient entre le bureau OMS-Algérie et le bureau régional OMS (AFRO) tous les lundis.

❖ Mesures prises au niveau national

Le 01 mars 2021, le Gouvernement a décidé au titre du dispositif de gestion de la crise sanitaire liée à la pandémie de COVID-19, de prolonger des mesures de confinement pour 15 jours supplémentaires à compter du 02 mars 2021. Ces mesures se résument comme suit :

1. En matière de confinement partiel à domicile :

- Confinement partiel à domicile de 22 heures jusqu'au lendemain à 05 heures, pour les 19 wilayas suivantes : Batna, Biskra, Blida, Bouira, Tebessa, Tlemcen, Tizi-Ouzou, Alger, Jijel, Sidi Bel Abbes, Constantine, Mostaganem, M'Sila, Oran, Boumerdes, El Tarf, Tissemsilt, Ain Temouchent et Relizane. Ne sont pas concernées par la mesure de confinement à domicile les 29 wilayas suivantes : Adrar, Chlef, Laghouat, Bejaia, Béchar, Oum El Bouaghi, Tamenghasset, Tiaret, Djelfa, Sétif, Saïda, Skikda, Annaba, Guelma, Médéa, Mascara, Ouargla, El Bayadh, Illizi, Bordj Bou Arréridj, Tindouf, El Oued, Khenchela, Souk Ahras, Tipaza, Mila, Ain Defla, Naâma et Ghardaia.

2. S'agissant des regroupements et rassemblements publics :

- Prorogation de la mesure d'interdiction, à travers le territoire national, de tout type de rassemblement de personnes et de regroupement familial.

❖ Recherche et suivi des contacts : RAS

❖ Laboratoire : RAS

❖ Logistique : RAS

❖ Partenariat : RAS

❖ Communication du risque : RAS

❖ Vaccination anti-COVID-19 :

Le porte-parole du Comité scientifique de suivi de l'évolution de la pandémie du Coronavirus, Dr Djamel Fourar a indiqué lundi 08 mars 2021 que 15 910 personnes s'étaient déjà inscrites sur la plateforme numérique mise en place par le Ministère de la Santé de la Population et de la Réforme Hospitalière afin de se faire vacciner. Parmi elles, 11 684 personnes sont âgées de 50 ans et plus (73%), dont 8 613 ont des maladies chroniques. Ces personnes inscrites sur la plateforme, ainsi que celles inscrites au niveau des EPSP, seront contactés par ordre de priorité pour bénéficier des doses de vaccins disponibles.

Pour plus d'information, veuillez contacter :

- Dr NGUESSAN Bla Francois, WR : nguessanf@who.int
- Dr PÉNEAU Camille, UNV/EPR : peneauc@who.int
- Dr KHELIFI Houria, NPO/DPC : khelifih@who.int

NB : Ce Sitrep est élaboré sur la base des informations officielles publiées par le Ministère de la Santé, de la Population et de la Réforme Hospitalière : <http://www.sante.gov.dz/>

RAPPORT DE SITUATION SUR L'ÉPIDÉMIE DU COVID-19 EN ALGERIE

Rapport N° 347
Date du rapport : 10 mars 2021
Date des Données : 09 mars 2021



Figure 1 : Evolution du nombre quotidien de nouveaux cas confirmés et nouveaux décès par COVID-19 du 25 février 2020 au 09 mars 2021 en Algérie

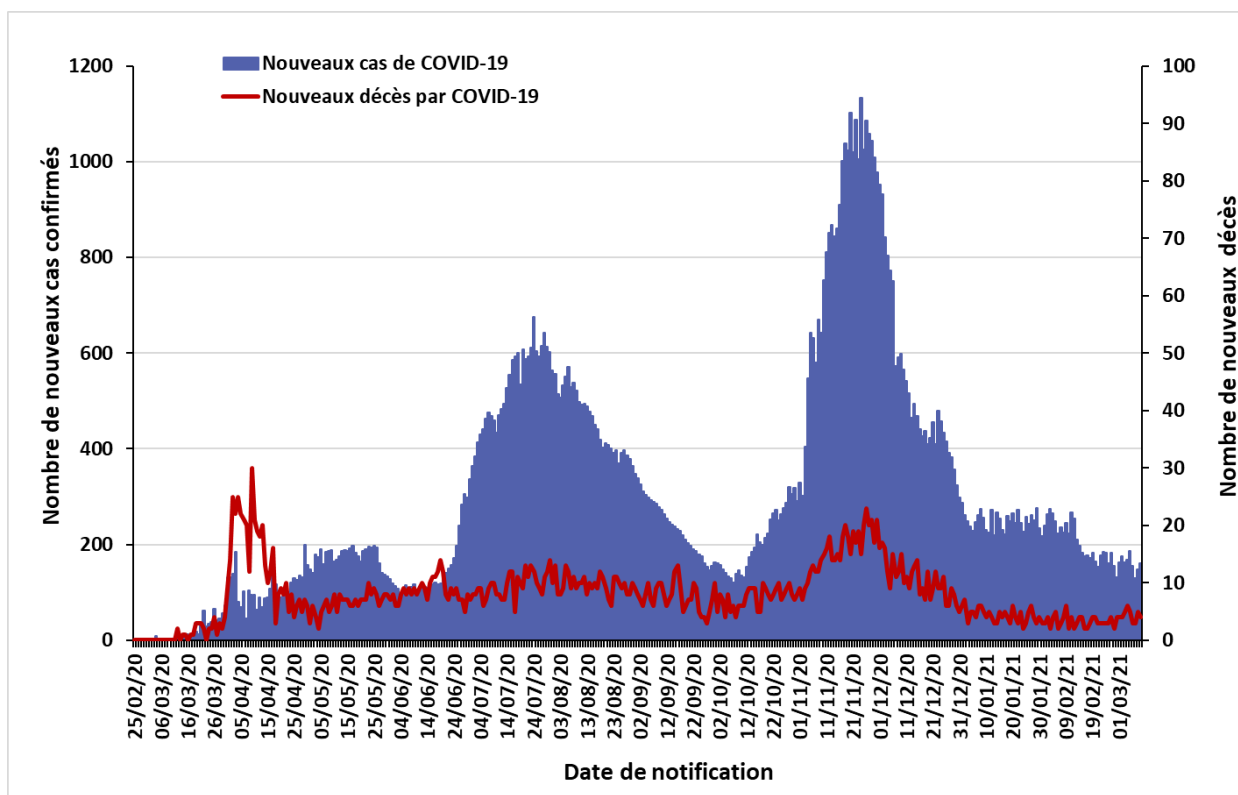

La situation épidémiologique dans le monde et en Afrique est décrite dans le lien ci-après :
<https://www.who.int/emergencies/diseases/novel-coronavirus-2019/situation-reports>

SITUATION EPIDEMIOLOGIQUE DU 09 MARS 2021

Table 1 : Indicateurs épidémiologiques quotidiens en date du 09 mars 2021 en Algérie

Item		Nombre
Nombre total de cas de COVID-19 confirmés en Algérie		114 543
Nombre de cas de COVID-19 confirmés dans les précédentes 24 heures		161
Nombre de wilayas ayant notifié pendant les dernières 24 heures	0 nouveau cas de COVID-19	25
	Entre 1 et 9 nouveaux cas de COVID-19	17
	10 ou plus nouveaux cas de COVID-19	6
Nombre total de patients guéris du COVID-19 en Algérie		79 319
Nombre de patients guéris du COVID-19 dans les précédentes 24 heures		132
Nombre de nouvelles hospitalisations dans les services dédiés à la COVID-19 dans les précédentes 24 heures		ND*
Nombre total de patients hospitalisés en soins intensifs (sous assistance respiratoire) pour cas de COVID-19		16
Nombre total de décès par COVID-19 en Algérie		3 022
Nombre de décès par COVID-19 dans les précédentes 24 heures		4
Taux de létalité		2,64%
Taux de mortalité (pour 100 000 habitants)		6,88

*ND : Données non disponibles à notre niveau

Figure 2 : Evolution du nombre quotidien de nouveaux cas confirmés et nouveaux décès par COVID-19 sur les 8 dernières semaines en Algérie (du 13 janvier au 09 mars 2021)

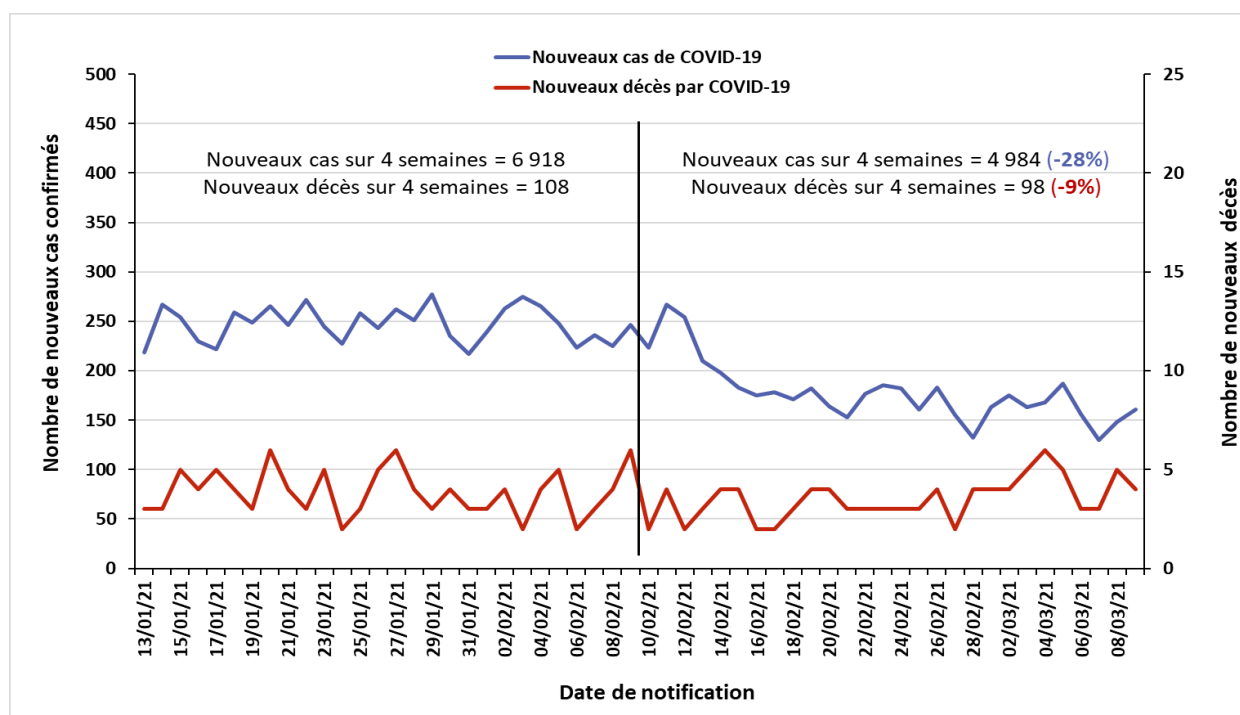

❖ Coordination

Une réunion de coordination hebdomadaire sur la COVID-19 se tient entre le bureau OMS-Algérie et le bureau régional OMS (AFRO) tous les lundis.

❖ Mesures prises au niveau national

Le 01 mars 2021, le Gouvernement a décidé au titre du dispositif de gestion de la crise sanitaire liée à la pandémie de COVID-19, de prolonger des mesures de confinement pour 15 jours supplémentaires à compter du 02 mars 2021. Ces mesures se résument comme suit :

1. En matière de confinement partiel à domicile :

- Confinement partiel à domicile de 22 heures jusqu'au lendemain à 05 heures, pour les 19 wilayas suivantes : Batna, Biskra, Blida, Bouira, Tebessa, Tlemcen, Tizi-Ouzou, Alger, Jijel, Sidi Bel Abbes, Constantine, Mostaganem, M'Sila, Oran, Boumerdes, El Tarf, Tissemsilt, Ain Temouchent et Relizane. Ne sont pas concernées par la mesure de confinement à domicile les 29 wilayas suivantes : Adrar, Chlef, Laghouat, Bejaia, Béchar, Oum El Bouaghi, Tamenghasset, Tiaret, Djelfa, Sétif, Saïda, Skikda, Annaba, Guelma, Médéa, Mascara, Ouargla, El Bayadh, Illizi, Bordj Bou Arréridj, Tindouf, El Oued, Khenchela, Souk Ahras, Tipaza, Mila, Ain Defla, Naâma et Ghardaia.

2. S'agissant des regroupements et rassemblements publics :

- Prorogation de la mesure d'interdiction, à travers le territoire national, de tout type de rassemblement de personnes et de regroupement familial.

❖ Recherche et suivi des contacts : RAS

❖ Laboratoire : RAS

❖ Logistique : RAS

❖ Partenariat : RAS

❖ Communication du risque :

La semaine maghrébine de santé scolaire (04 au 11 mars 2021) a été dédiée cette année à la prévention de la COVID-19. Une manifestation de proximité en direction des élèves a été organisée, le 09 mars 2021, au Jardin d'Essai d'El Hamma à Alger, par le Ministère de la Santé. Plusieurs secteurs ont pris part à cette manifestation tel que les secteurs de l'éducation nationale, les collectivités locales, les affaires religieuses et l'enseignement supérieur. L'OMS était présente à cette activité. Les supports de sensibilisation (affiches sur les gestes barrières de prévention contre la COVID-19) ont été reproduits à l'occasion de cette activité.

❖ Vaccination anti-COVID-19 :

Le porte-parole du Comité scientifique de suivi de l'évolution de la pandémie du Coronavirus, Dr Djamel Fourar a indiqué lundi 08 mars 2021 que 15 910 personnes s'étaient déjà inscrites sur la plateforme numérique mise en place par le Ministère de la Santé de la Population et de la Réforme Hospitalière afin de se faire vacciner. Parmi elles, 11 684 personnes sont âgées de 50 ans et plus (73%), dont 8 613 ont des maladies chroniques. Ces personnes inscrites sur la plateforme, ainsi que celles inscrites au niveau des EPSP, seront contactées par ordre de priorité pour bénéficier des doses de vaccins disponibles.

Pour plus d'information, veuillez contacter :

- Dr NGUESSAN Bla Francois, WR : nguessanf@who.int
- Dr PÉNEAU Camille, UNV/EPR : peneauc@who.int
- Dr KHELIFI Houria, NPO/DPC : khelifih@who.int

NB : Ce Sitrep est élaboré sur la base des informations officielles publiées par le Ministère de la Santé, de la Population et de la Réforme Hospitalière : <http://www.sante.gov.dz/>

RAPPORT DE SITUATION SUR L'ÉPIDÉMIE DU COVID-19 EN ALGERIE

Rapport N° 348
Date du rapport : 11 mars 2021
Date des Données : 10 mars 2021

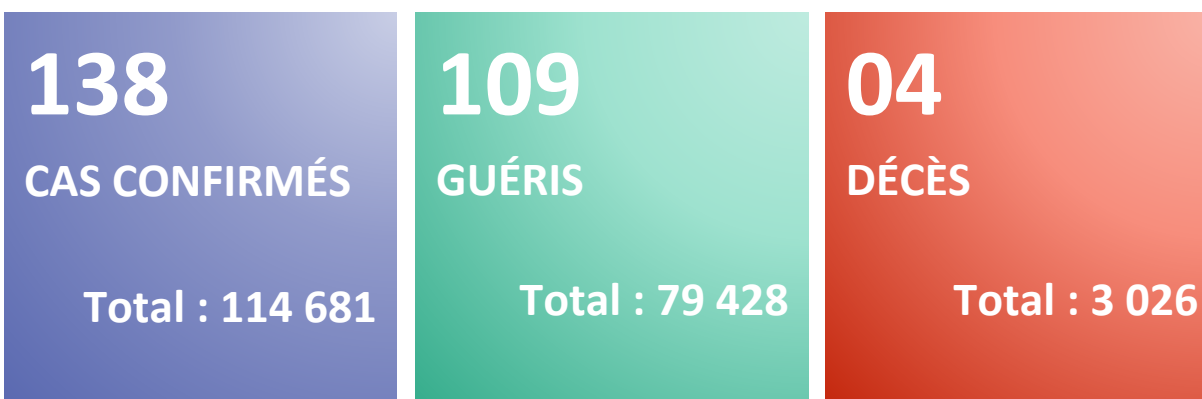
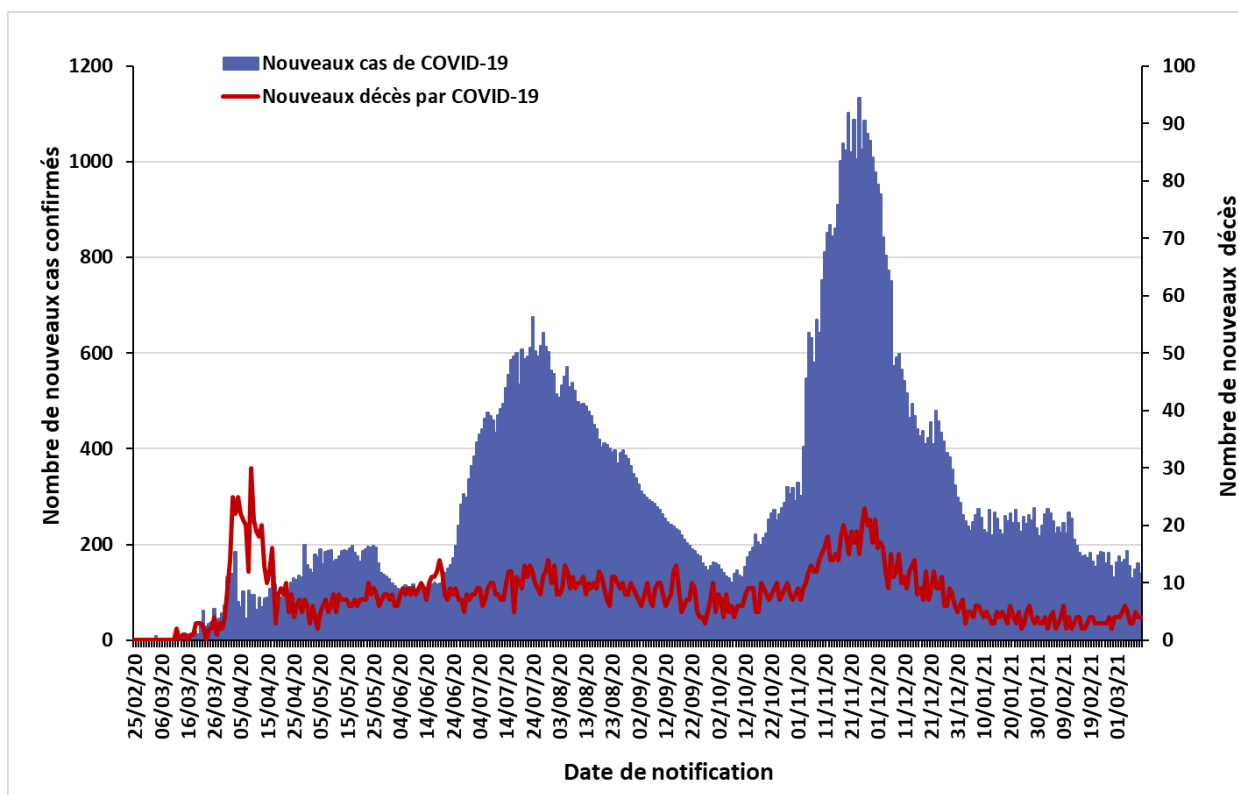

Figure 1 : Evolution du nombre quotidien de nouveaux cas confirmés et nouveaux décès par COVID-19 du 25 février 2020 au 10 mars 2021 en Algérie



La situation épidémiologique dans le monde et en Afrique est décrite dans le lien ci-après :
<https://www.who.int/emergencies/diseases/novel-coronavirus-2019/situation-reports>

SITUATION EPIDEMIOLOGIQUE DU 10 MARS 2021

Table 1 : Indicateurs épidémiologiques quotidiens en date du 10 mars 2021 en Algérie

Item		Nombre
Nombre total de cas de COVID-19 confirmés en Algérie		114 681
Nombre de cas de COVID-19 confirmés dans les précédentes 24 heures		138
Nombre de wilayas ayant notifié pendant les dernières 24 heures	0 nouveau cas de COVID-19	21
	Entre 1 et 9 nouveaux cas de COVID-19	23
	10 ou plus nouveaux cas de COVID-19	4
Nombre total de patients guéris du COVID-19 en Algérie		79 428
Nombre de patients guéris du COVID-19 dans les précédentes 24 heures		109
Nombre de nouvelles hospitalisations dans les services dédiés à la COVID-19 dans les précédentes 24 heures		ND*
Nombre total de patients hospitalisés en soins intensifs (sous assistance respiratoire) pour cas de COVID-19		19
Nombre total de décès par COVID-19 en Algérie		3 026
Nombre de décès par COVID-19 dans les précédentes 24 heures		4
Taux de létalité		2,64%
Taux de mortalité (pour 100 000 habitants)		6,89

*ND : Données non disponibles à notre niveau

Figure 2 : Evolution du nombre quotidien de nouveaux cas confirmés et nouveaux décès par COVID-19 sur les 8 dernières semaines en Algérie (du 14 janvier au 10 mars 2021)

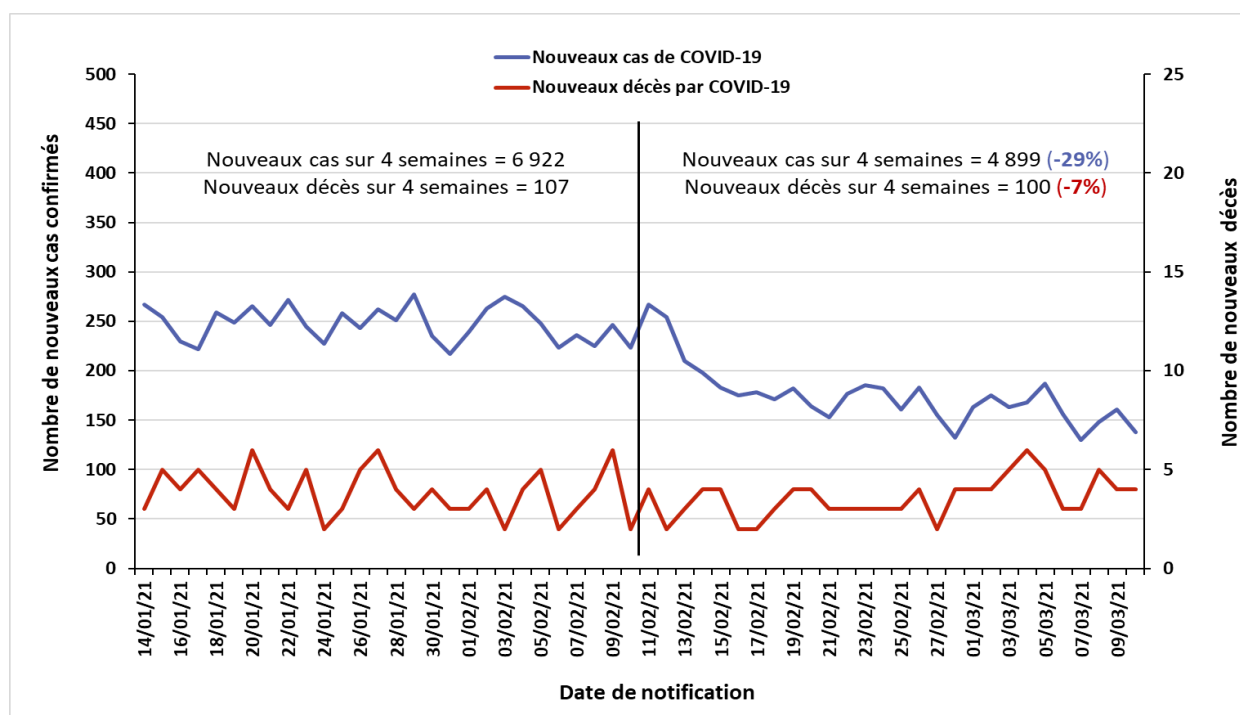

❖ Coordination

Une réunion de coordination hebdomadaire sur la COVID-19 se tient entre le bureau OMS-Algérie et le bureau régional OMS (AFRO) tous les lundis.

❖ Mesures prises au niveau national

Le 01 mars 2021, le Gouvernement a décidé au titre du dispositif de gestion de la crise sanitaire liée à la pandémie de COVID-19, de prolonger des mesures de confinement pour 15 jours supplémentaires à compter du 02 mars 2021. Ces mesures se résument comme suit :

1. En matière de confinement partiel à domicile :

- Confinement partiel à domicile de 22 heures jusqu'au lendemain à 05 heures, pour les 19 wilayas suivantes : Batna, Biskra, Blida, Bouira, Tebessa, Tlemcen, Tizi-Ouzou, Alger, Jijel, Sidi Bel Abbes, Constantine, Mostaganem, M'Sila, Oran, Boumerdes, El Tarf, Tissemsilt, Ain Temouchent et Relizane. Ne sont pas concernées par la mesure de confinement à domicile les 29 wilayas suivantes : Adrar, Chlef, Laghouat, Bejaia, Béchar, Oum El Bouaghi, Tamenghasset, Tiaret, Djelfa, Sétif, Saïda, Skikda, Annaba, Guelma, Médéa, Mascara, Ouargla, El Bayadh, Illizi, Bordj Bou Arréridj, Tindouf, El Oued, Khenchela, Souk Ahras, Tipaza, Mila, Ain Defla, Naâma et Ghardaia.

2. S'agissant des regroupements et rassemblements publics :

- Prorogation de la mesure d'interdiction, à travers le territoire national, de tout type de rassemblement de personnes et de regroupement familial.

❖ Recherche et suivi des contacts : RAS

❖ Laboratoire :

Dans le cadre du partenariat entre l'Algérie et l'Union Européenne impliquant le Programme des Nations Unies pour le Développement (PNUD), l'Union Européenne a fait don à l'Algérie de kits de tests antigéniques et de PCR afin d'appuyer le dépistage des cas de COVID-19 dans le pays. Ce don a été reçu lors d'une cérémonie à l'Institut Pasteur d'Algérie le mercredi 10 mars 2021.

❖ Logistique : RAS

❖ Partenariat : RAS

❖ Communication du risque : RAS

❖ Vaccination anti-COVID-19 : RAS

Pour plus d'information, veuillez contacter :

- Dr NGUESSAN Bla Francois, WR : nguessanf@who.int
- Dr PÉNEAU Camille, UNV/EPR : peneauc@who.int
- Dr KHELIFI Houria, NPO/DPC : khelifih@who.int

NB : Ce Sitrep est élaboré sur la base des informations officielles publiées par le Ministère de la Santé, de la Population et de la Réforme Hospitalière : <http://www.sante.gov.dz/>

RAPPORT DE SITUATION SUR L'ÉPIDÉMIE DU COVID-19 EN ALGERIE

Rapport N° 349
 Date du rapport : 12 mars 2021
 Date des Données : 11 mars 2021



Figure 1 : Evolution du nombre quotidien de nouveaux cas confirmés et nouveaux décès par COVID-19 du 25 février 2020 au 11 mars 2021 en Algérie

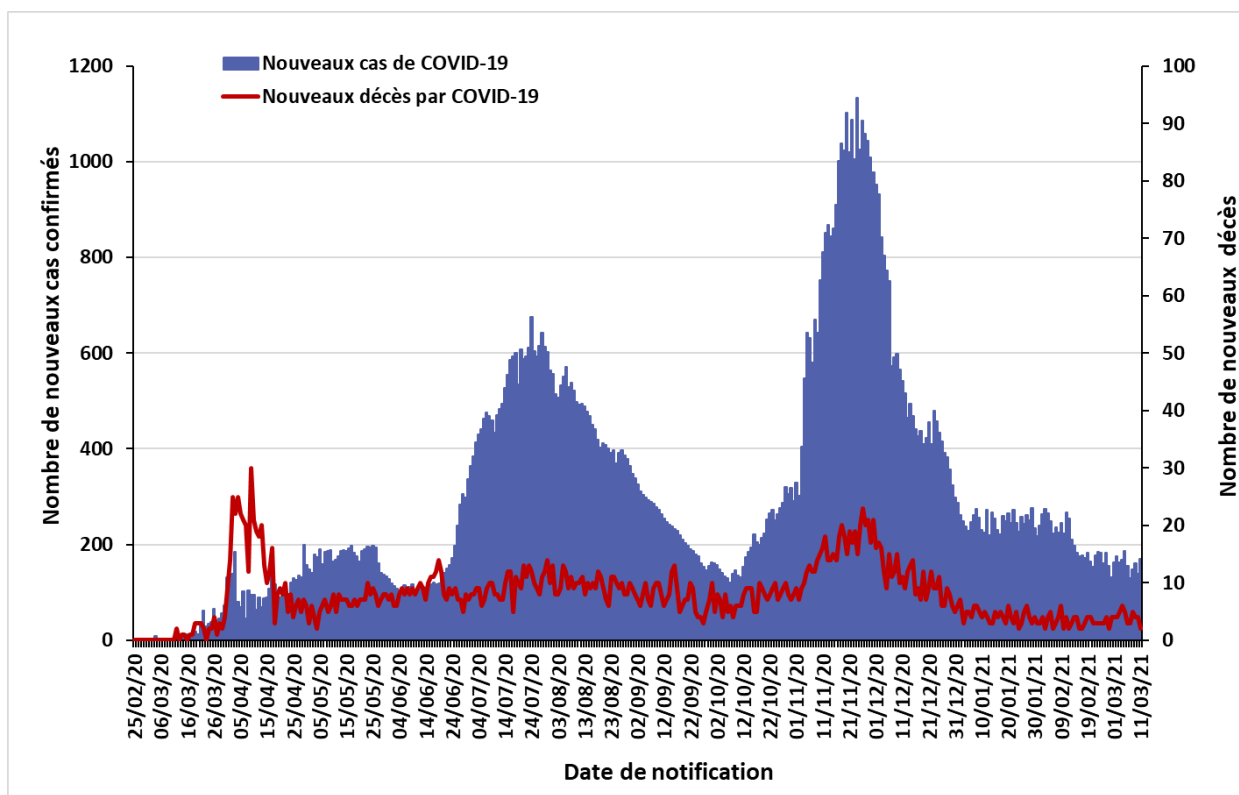

La situation épidémiologique dans le monde et en Afrique est décrite dans le lien ci-après :
<https://www.who.int/emergencies/diseases/novel-coronavirus-2019/situation-reports>

SITUATION EPIDEMIOLOGIQUE DU 11 MARS 2021

Table 1 : Indicateurs épidémiologiques quotidiens en date du 11 mars 2021 en Algérie

Item		Nombre
Nombre total de cas de COVID-19 confirmés en Algérie		114 851
Nombre de cas de COVID-19 confirmés dans les précédentes 24 heures		170
Nombre de wilayas ayant notifié pendant les dernières 24 heures	0 nouveau cas de COVID-19	23
	Entre 1 et 9 nouveaux cas de COVID-19	18
	10 ou plus nouveaux cas de COVID-19	7
Nombre total de patients guéris du COVID-19 en Algérie		79 556
Nombre de patients guéris du COVID-19 dans les précédentes 24 heures		128
Nombre de nouvelles hospitalisations dans les services dédiés à la COVID-19 dans les précédentes 24 heures		ND*
Nombre total de patients hospitalisés en soins intensifs (sous assistance respiratoire) pour cas de COVID-19		12
Nombre total de décès par COVID-19 en Algérie		3 028
Nombre de décès par COVID-19 dans les précédentes 24 heures		2
Taux de létalité		2,64%
Taux de mortalité (pour 100 000 habitants)		6,90

*ND : Données non disponibles à notre niveau

Figure 2 : Evolution du nombre quotidien de nouveaux cas confirmés et nouveaux décès par COVID-19 sur les 8 dernières semaines en Algérie (du 15 janvier au 11 mars 2021)

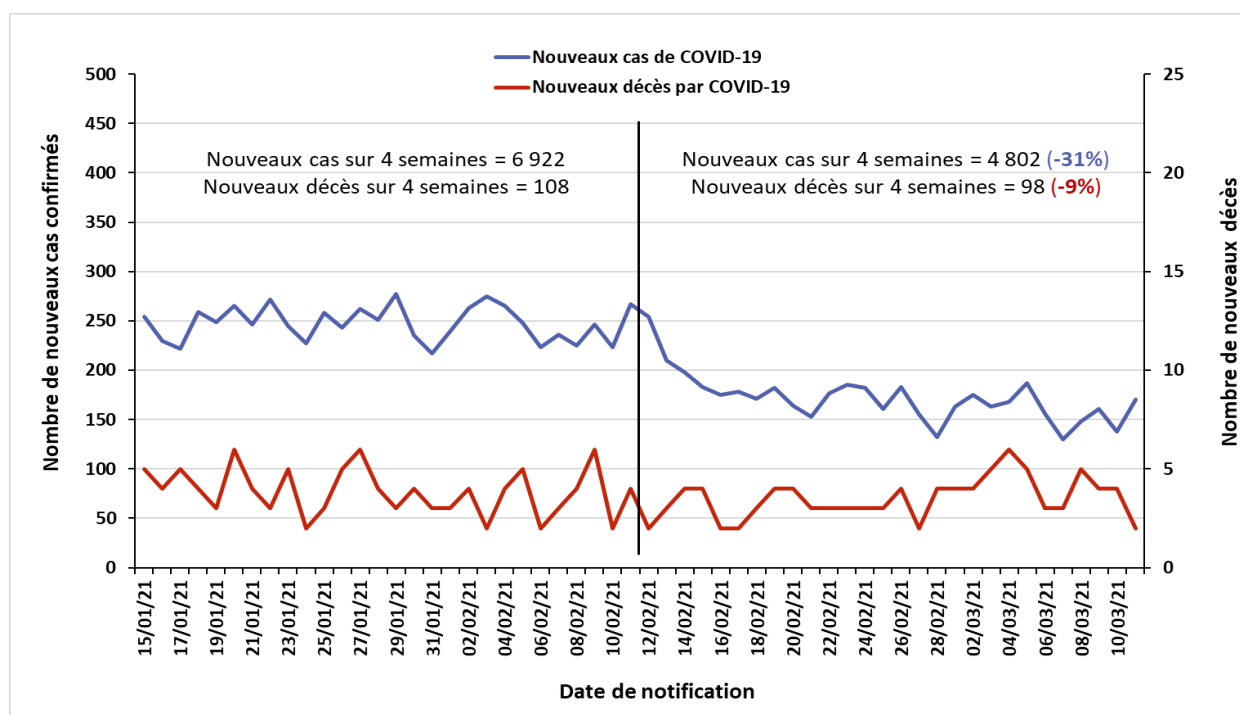

❖ Coordination

Une réunion de coordination hebdomadaire sur la COVID-19 se tient entre le bureau OMS-Algérie et le bureau régional OMS (AFRO) tous les lundis.

❖ Mesures prises au niveau national

Le 01 mars 2021, le Gouvernement a décidé au titre du dispositif de gestion de la crise sanitaire liée à la pandémie de COVID-19, de prolonger des mesures de confinement pour 15 jours supplémentaires à compter du 02 mars 2021. Ces mesures se résument comme suit :

1. En matière de confinement partiel à domicile :

- Confinement partiel à domicile de 22 heures jusqu'au lendemain à 05 heures, pour les 19 wilayas suivantes : Batna, Biskra, Blida, Bouira, Tebessa, Tlemcen, Tizi-Ouzou, Alger, Jijel, Sidi Bel Abbes, Constantine, Mostaganem, M'Sila, Oran, Boumerdes, El Tarf, Tissemsilt, Ain Temouchent et Relizane. Ne sont pas concernées par la mesure de confinement à domicile les 29 wilayas suivantes : Adrar, Chlef, Laghouat, Bejaia, Béchar, Oum El Bouaghi, Tamenghasset, Tiaret, Djelfa, Sétif, Saïda, Skikda, Annaba, Guelma, Médéa, Mascara, Ouargla, El Bayadh, Illizi, Bordj Bou Arréridj, Tindouf, El Oued, Khenchela, Souk Ahras, Tipaza, Mila, Ain Defla, Naâma et Gharadaia.

2. S'agissant des regroupements et rassemblements publics :

- Prorogation de la mesure d'interdiction, à travers le territoire national, de tout type de rassemblement de personnes et de regroupement familial.

❖ Recherche et suivi des contacts : RAS

❖ Laboratoire :

Dans un communiqué d'information publié le 11 mars 2021, l'Institut Pasteur d'Algérie annonce que les activités de séquençage mises en place pour surveiller les variants du SARS-Cov-2 ont permis de confirmer la présence de :

- « Sept (07) nouveaux cas de variant britannique : cinq (05) cas dans la wilaya d'Alger (dont trois de la même famille ayant été en contact avec l'un des cas détectés la semaine dernière) et deux (02) cas dans la wilaya de Blida.
- Treize (13) nouveaux cas de variant nigérian : trois (03) cas dans la wilaya d'Alger (dont deux de la même famille), un (01) cas dans la wilaya de Souk Ahras, six (06) cas dans la wilaya de Tebessa, un (01) cas dans la wilaya de Ouargla (Hassi Messaoud) et deux (02) cas dans la wilaya d'In Salah. »

❖ Logistique : RAS

ACTIONS DE SANTE PUBLIQUE ET INTERVENTIONS DE RIPOSTE

❖ **Partenariat** : RAS

❖ **Communication du risque** : RAS

❖ **Vaccination anti-COVID-19** :

Le directeur général de l'Institut Pasteur d'Algérie (IPA), Dr Fawzi Derrar, a annoncé qu'une nouvelle cargaison de vaccins russes « Sputnik V » sera réceptionnée le vendredi 12 mars 2021 par l'IPA. La réception de ces vaccins sera suivie courant mars par la livraison des premières doses allouées à l'Algérie dans le cadre du mécanisme COVAX, et courant avril par 500 000 doses provenant d'autres laboratoires.

Pour plus d'information, veuillez contacter :

- Dr NGUESSAN Bla Francois, WR : nguessanf@who.int
- Dr PÉNEAU Camille, UNV/EPR : peneauc@who.int
- Dr KHELIFI Houria, NPO/DPC : khelifih@who.int

NB : Ce Sitrep est élaboré sur la base des informations officielles publiées par le Ministère de la Santé, de la Population et de la Réforme Hospitalière : <http://www.sante.gov.dz/>

RAPPORT DE SITUATION SUR L'ÉPIDÉMIE DU COVID-19 EN ALGERIE

Rapport N° 350
Date du rapport : 13 mars 2021
Date des Données : 12 mars 2021



Figure 1 : Evolution du nombre quotidien de nouveaux cas confirmés et nouveaux décès par COVID-19 du 25 février 2020 au 12 mars 2021 en Algérie

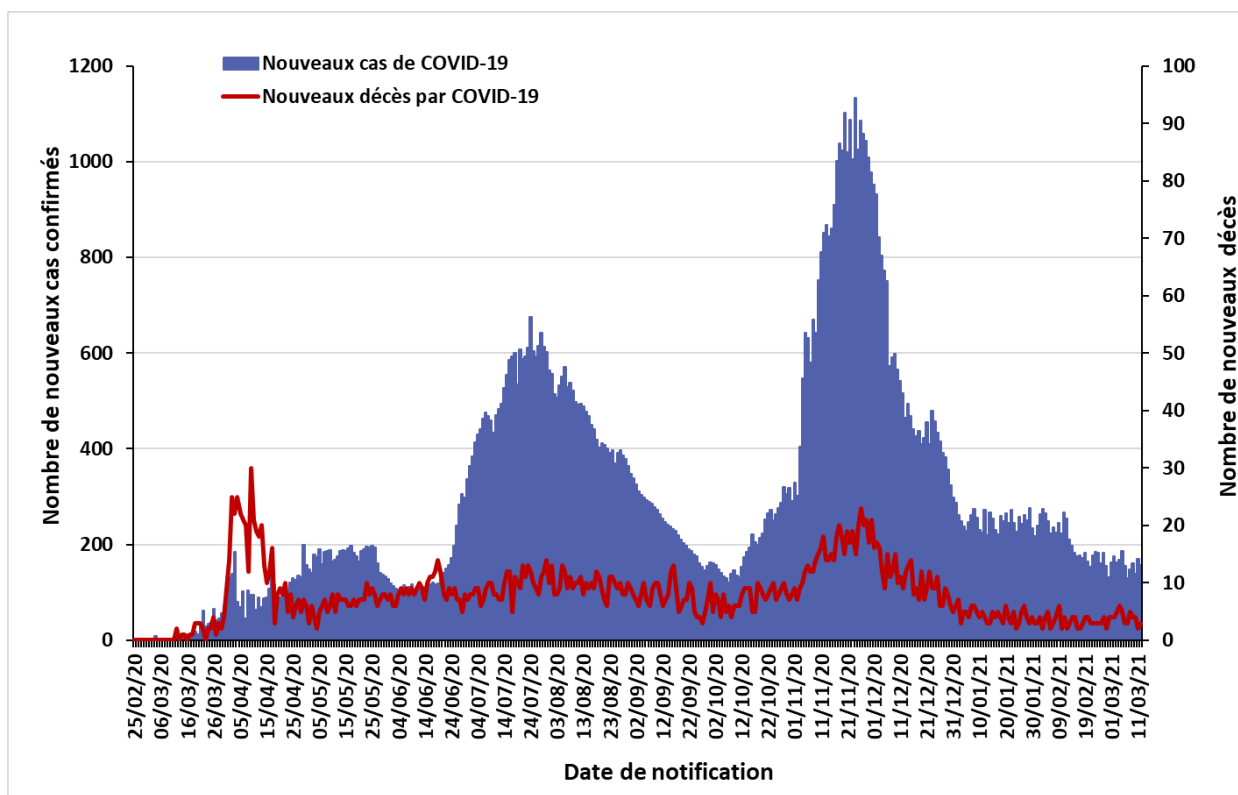

La situation épidémiologique dans le monde et en Afrique est décrite dans le lien ci-après :
<https://www.who.int/emergencies/diseases/novel-coronavirus-2019/situation-reports>

SITUATION EPIDEMIOLOGIQUE DU 12 MARS 2021

Table 1 : Indicateurs épidémiologiques quotidiens en date du 12 mars 2021 en Algérie

Item		Nombre
Nombre total de cas de COVID-19 confirmés en Algérie		115 008
Nombre de cas de COVID-19 confirmés dans les précédentes 24 heures		157
Nombre de wilayas ayant notifié pendant les dernières 24 heures	0 nouveau cas de COVID-19	23
	Entre 1 et 9 nouveaux cas de COVID-19	20
	10 ou plus nouveaux cas de COVID-19	5
Nombre total de patients guéris du COVID-19 en Algérie		79 672
Nombre de patients guéris du COVID-19 dans les précédentes 24 heures		116
Nombre de nouvelles hospitalisations dans les services dédiés à la COVID-19 dans les précédentes 24 heures		ND*
Nombre total de patients hospitalisés en soins intensifs (sous assistance respiratoire) pour cas de COVID-19		15
Nombre total de décès par COVID-19 en Algérie		3 031
Nombre de décès par COVID-19 dans les précédentes 24 heures		3
Taux de létalité		2,64%
Taux de mortalité (pour 100 000 habitants)		6,90

*ND : Données non disponibles à notre niveau

Figure 2 : Evolution du nombre quotidien de nouveaux cas confirmés et nouveaux décès par COVID-19 sur les 8 dernières semaines en Algérie (du 16 janvier au 12 mars 2021)

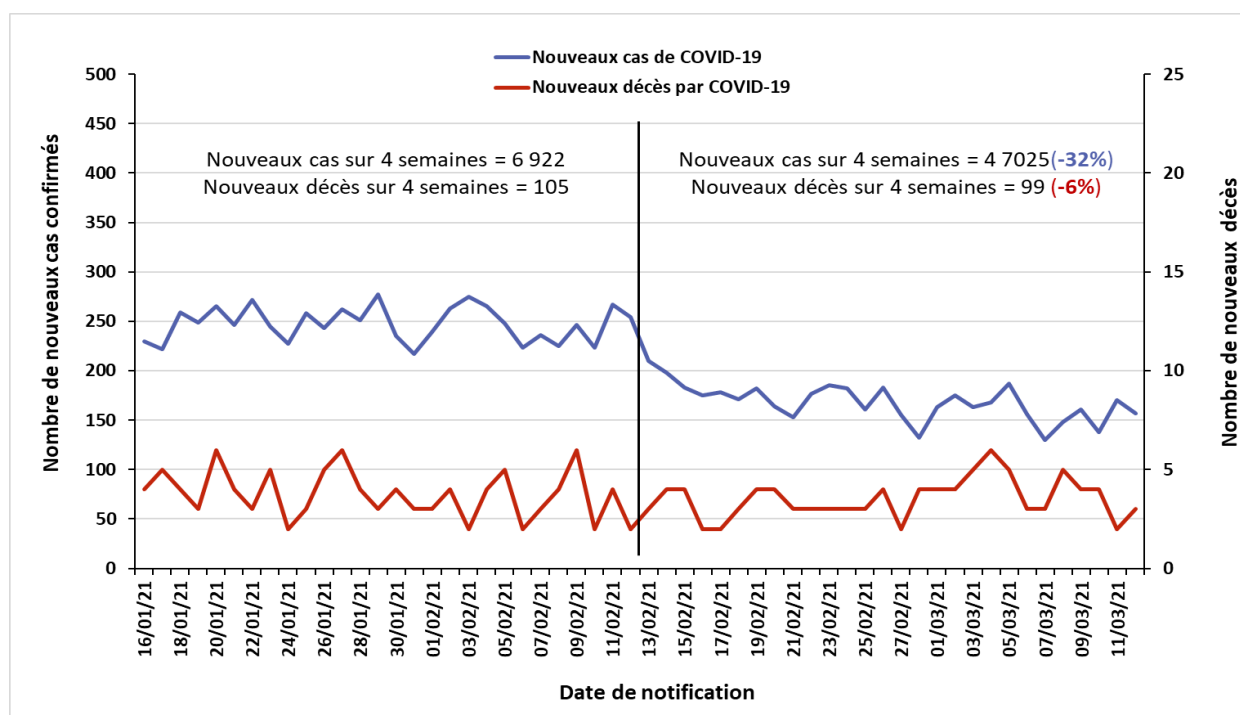

❖ Coordination

Une réunion de coordination hebdomadaire sur la COVID-19 se tient entre le bureau OMS-Algérie et le bureau régional OMS (AFRO) tous les lundis.

❖ Mesures prises au niveau national

Le 01 mars 2021, le Gouvernement a décidé au titre du dispositif de gestion de la crise sanitaire liée à la pandémie de COVID-19, de prolonger des mesures de confinement pour 15 jours supplémentaires à compter du 02 mars 2021. Ces mesures se résument comme suit :

1. En matière de confinement partiel à domicile :

- Confinement partiel à domicile de 22 heures jusqu'au lendemain à 05 heures, pour les 19 wilayas suivantes : Batna, Biskra, Blida, Bouira, Tebessa, Tlemcen, Tizi-Ouzou, Alger, Jijel, Sidi Bel Abbes, Constantine, Mostaganem, M'Sila, Oran, Boumerdes, El Tarf, Tissemsilt, Ain Temouchent et Relizane. Ne sont pas concernées par la mesure de confinement à domicile les 29 wilayas suivantes : Adrar, Chlef, Laghouat, Bejaia, Béchar, Oum El Bouaghi, Tamenghasset, Tiaret, Djelfa, Sétif, Saïda, Skikda, Annaba, Guelma, Médéa, Mascara, Ouargla, El Bayadh, Illizi, Bordj Bou Arréridj, Tindouf, El Oued, Khenchela, Souk Ahras, Tipaza, Mila, Ain Defla, Naâma et Ghardaia.

2. S'agissant des regroupements et rassemblements publics :

- Prorogation de la mesure d'interdiction, à travers le territoire national, de tout type de rassemblement de personnes et de regroupement familial.

❖ Recherche et suivi des contacts : RAS

❖ Laboratoire :

Dans un communiqué d'information publié le 11 mars 2021, l'Institut Pasteur d'Algérie annonce que les activités de séquençage mises en place pour surveiller les variants du SARS-Cov-2 ont permis de confirmer la présence de :

- « Sept (07) nouveaux cas de variant britannique : cinq (05) cas dans la wilaya d'Alger (dont trois de la même famille ayant été en contact avec l'un des cas détectés la semaine dernière) et deux (02) cas dans la wilaya de Blida.
- Treize (13) nouveaux cas de variant nigérian : trois (03) cas dans la wilaya d'Alger (dont deux de la même famille), un (01) cas dans la wilaya de Souk Ahras, six (06) cas dans la wilaya de Tebessa, un (01) cas dans la wilaya de Ouargla (Hassi Messaoud) et deux (02) cas dans la wilaya d'In Salah. »

❖ Logistique : RAS

ACTIONS DE SANTE PUBLIQUE ET INTERVENTIONS DE RIPOSTE

❖ **Partenariat** : RAS

❖ **Communication du risque** : RAS

❖ **Vaccination anti-COVID-19** :

Le directeur général de l'Institut Pasteur d'Algérie (IPA), Dr Fawzi Derrar, a annoncé qu'une nouvelle cargaison de vaccins russes « Sputnik V » sera réceptionnée le vendredi 12 mars 2021 par l'IPA. La réception de ces vaccins sera suivie courant mars par la livraison des premières doses allouées à l'Algérie dans le cadre du mécanisme COVAX, et courant avril par 500 000 doses provenant d'autres laboratoires.

Pour plus d'information, veuillez contacter :

- Dr NGUESSAN Bla Francois, WR : nguessanf@who.int
- Dr PÉNEAU Camille, UNV/EPR : peneauc@who.int
- Dr KHELIFI Houria, NPO/DPC : khelifih@who.int

NB : Ce Sitrep est élaboré sur la base des informations officielles publiées par le Ministère de la Santé, de la Population et de la Réforme Hospitalière : <http://www.sante.gov.dz/>

RAPPORT DE SITUATION SUR L'ÉPIDÉMIE DU COVID-19 EN ALGERIE

Rapport N° 351
Date du rapport : 14 mars 2021
Date des Données : 13 mars 2021



Figure 1 : Evolution du nombre quotidien de nouveaux cas confirmés et nouveaux décès par COVID-19 du 25 février 2020 au 13 mars 2021 en Algérie

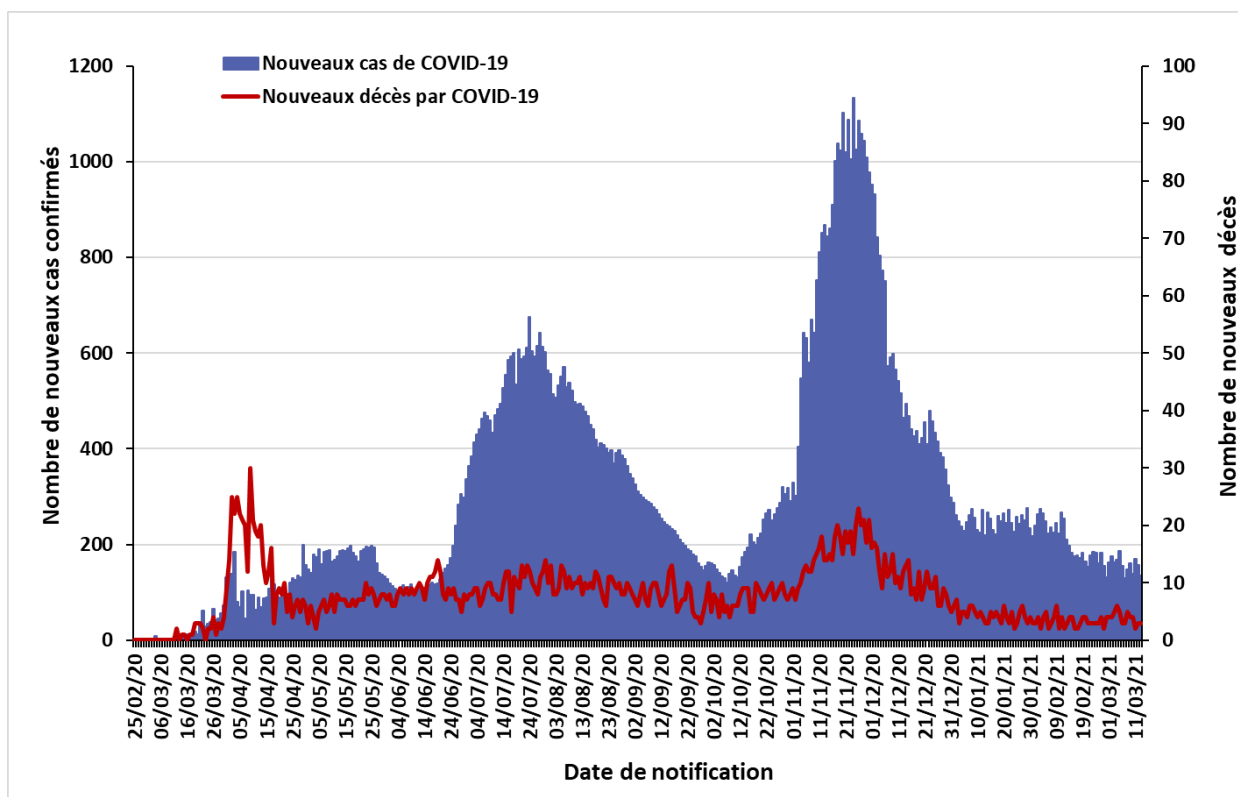

La situation épidémiologique dans le monde et en Afrique est décrite dans le lien ci-après :
<https://www.who.int/emergencies/diseases/novel-coronavirus-2019/situation-reports>

SITUATION EPIDEMIOLOGIQUE DU 13 MARS 2021

Table 1 : Indicateurs épidémiologiques quotidiens en date du 13 mars 2021 en Algérie

Item		Nombre
Nombre total de cas de COVID-19 confirmés en Algérie		115 143
Nombre de cas de COVID-19 confirmés dans les précédentes 24 heures		135
Nombre de wilayas ayant notifié pendant les dernières 24 heures	0 nouveau cas de COVID-19	34
	Entre 1 et 9 nouveaux cas de COVID-19	8
	10 ou plus nouveaux cas de COVID-19	6
Nombre total de patients guéris du COVID-19 en Algérie		79 783
Nombre de patients guéris du COVID-19 dans les précédentes 24 heures		111
Nombre de nouvelles hospitalisations dans les services dédiés à la COVID-19 dans les précédentes 24 heures		ND*
Nombre total de patients hospitalisés en soins intensifs (sous assistance respiratoire) pour cas de COVID-19		12
Nombre total de décès par COVID-19 en Algérie		3 034
Nombre de décès par COVID-19 dans les précédentes 24 heures		3
Taux de létalité		2,63%
Taux de mortalité (pour 100 000 habitants)		6,91

*ND : Données non disponibles à notre niveau

Figure 2 : Evolution du nombre quotidien de nouveaux cas confirmés et nouveaux décès par COVID-19 sur les 8 dernières semaines en Algérie (du 17 janvier au 13 mars 2021)

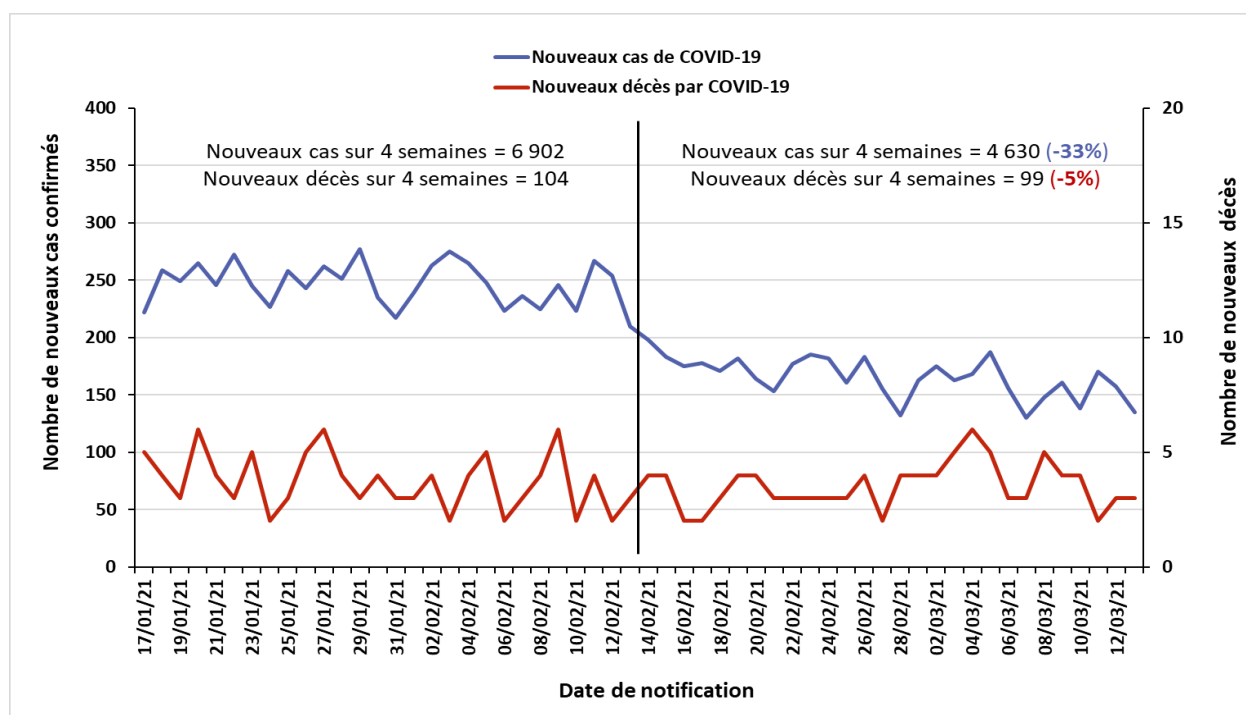

❖ Coordination

Une réunion de coordination hebdomadaire sur la COVID-19 se tient entre le bureau OMS-Algérie et le bureau régional OMS (AFRO) tous les lundis.

❖ Mesures prises au niveau national

Le 01 mars 2021, le Gouvernement a décidé au titre du dispositif de gestion de la crise sanitaire liée à la pandémie de COVID-19, de prolonger des mesures de confinement pour 15 jours supplémentaires à compter du 02 mars 2021. Ces mesures se résument comme suit :

- Confinement partiel à domicile de 22 heures jusqu'au lendemain à 05 heures, pour les 19 wilayas suivantes : Batna, Biskra, Blida, Bouira, Tebessa, Tlemcen, Tizi-Ouzou, Alger, Jijel, Sidi Bel Abbes, Constantine, Mostaganem, M'Sila, Oran, Boumerdes, El Tarf, Tissemsilt, Ain Temouchent et Relizane. Ne sont pas concernées par la mesure de confinement à domicile les 29 wilayas suivantes : Adrar, Chlef, Laghouat, Bejaia, Béchar, Oum El Bouaghi, Tamenghasset, Tiaret, Djelfa, Sétif, Saïda, Skikda, Annaba, Guelma, Médéa, Mascara, Ouargla, El Bayadh, Illizi, Bordj Bou Arréridj, Tindouf, El Oued, Khenchela, Souk Ahras, Tipaza, Mila, Ain Defla, Naâma et Ghardaia.
- Prorogation de la mesure d'interdiction, à travers le territoire national, de tout type de rassemblement de personnes et de regroupement familial.

❖ Recherche et suivi des contacts : RAS

❖ Laboratoire : RAS

❖ Logistique : RAS

❖ Partenariat : RAS

❖ Communication du risque : RAS

❖ Vaccination anti-COVID-19 : RAS

Pour plus d'information, veuillez contacter :

- Dr NGUESSAN Bla Francois, WR : nguessanf@who.int
- Dr PÉNEAU Camille, UNV/EPR : peneauc@who.int
- Dr KHELIFI Houria, NPO/DPC : khelifih@who.int

NB : Ce Sitrep est élaboré sur la base des informations officielles publiées par le Ministère de la Santé, de la Population et de la Réforme Hospitalière : <http://www.sante.gov.dz/>

RAPPORT DE SITUATION SUR L'ÉPIDÉMIE DU COVID-19 EN ALGERIE

Rapport N° 352
Date du rapport : 15 mars 2021
Date des Données : 14 mars 2021



Figure 1 : Evolution du nombre quotidien de nouveaux cas confirmés et nouveaux décès par COVID-19 du 25 février 2020 au 14 mars 2021 en Algérie

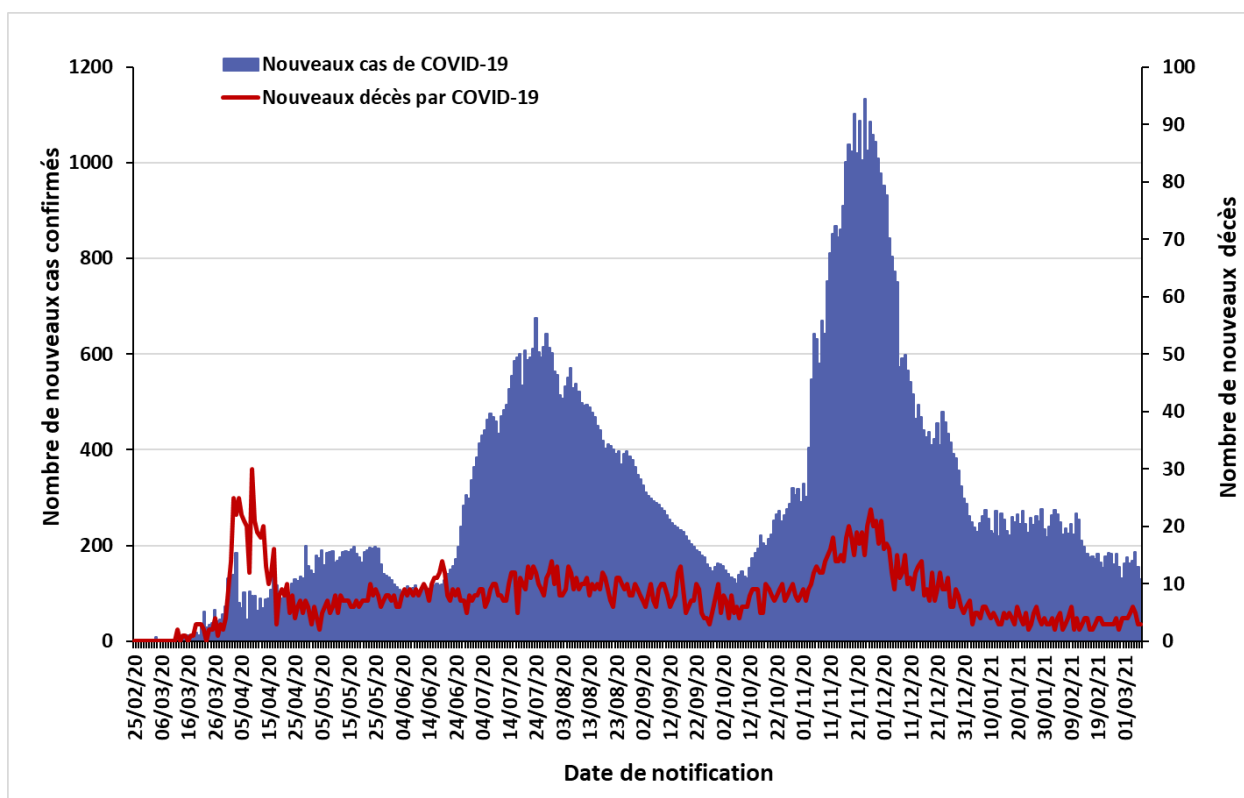

La situation épidémiologique dans le monde et en Afrique est décrite dans le lien ci-après :
<https://www.who.int/emergencies/diseases/novel-coronavirus-2019/situation-reports>

SITUATION EPIDEMIOLOGIQUE DU 14 MARS 2021

Table 1 : Indicateurs épidémiologiques quotidiens en date du 14 mars 2021 en Algérie

Item		Nombre
Nombre total de cas de COVID-19 confirmés en Algérie		115 265
Nombre de cas de COVID-19 confirmés dans les précédentes 24 heures		122
Nombre de wilayas ayant notifié pendant les dernières 24 heures :	0 nouveau cas de COVID-19	29
	Entre 1 et 9 nouveaux cas de COVID-19	14
	10 ou plus nouveaux cas de COVID-19	5
Nombre total de patients guéris du COVID-19 en Algérie		79 887
Nombre de patients guéris du COVID-19 dans les précédentes 24 heures		104
Nombre de nouvelles hospitalisations dans les services dédiés à la COVID-19 dans les précédentes 24 heures		ND*
Nombre total de patients hospitalisés en soins intensifs (sous assistance respiratoire) pour cas de COVID-19		14
Nombre total de décès par COVID-19 en Algérie		3 036
Nombre de décès par COVID-19 dans les précédentes 24 heures		2
Taux de létalité		2,63%
Taux de mortalité (pour 100 000 habitants)		6,92

*ND : Données non disponibles à notre niveau

Figure 2 : Evolution du nombre quotidien de nouveaux cas confirmés et nouveaux décès par COVID-19 sur les 8 dernières semaines en Algérie (du 18 janvier au 14 mars 2021)

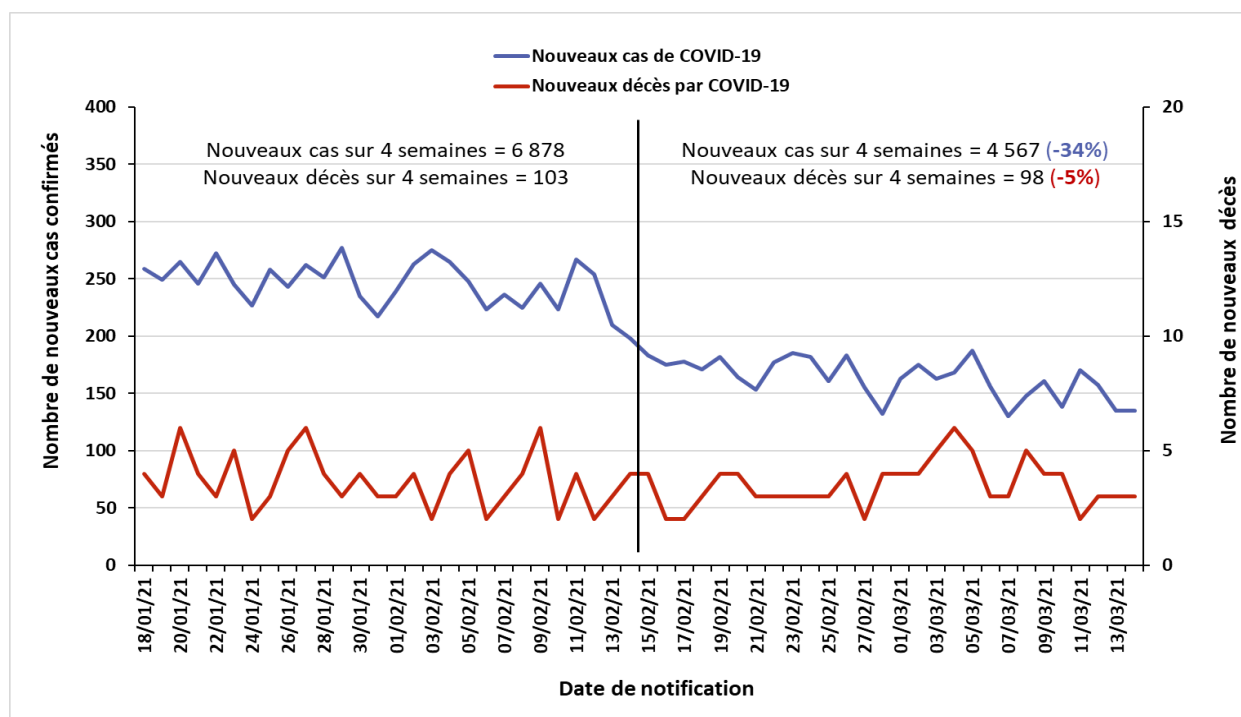

POINT DE SITUATION EN FIN DE SEMAINE 10/2021

❖ Contexte

Le 1^{er} cas, un ressortissant italien, a été notifié le 25 février 2020 dans une base de vie à Hassi Messaoud dans la wilaya de Ouargla. A partir du 02 mars 2020 un foyer a été détecté dans la wilaya de Blida pour donner suite à une alerte lancée par la France après la confirmation au COVID-19 de deux citoyens Algériens résidant en France ayant séjourné en Algérie. Depuis l'épidémie s'est étendue à l'ensemble du territoire national.

La situation épidémiologique dans le monde et en Afrique est décrite dans le lien ci-après : <https://www.who.int/emergencies/diseases/novel-coronavirus-2019/situation-reports>

❖ Bilan épidémiologique hebdomadaire

Figure 3 : Nombre de cas confirmés de COVID-19 par semaine de notification à la fin de la semaine 10/2021 au 14 mars 2021 en Algérie

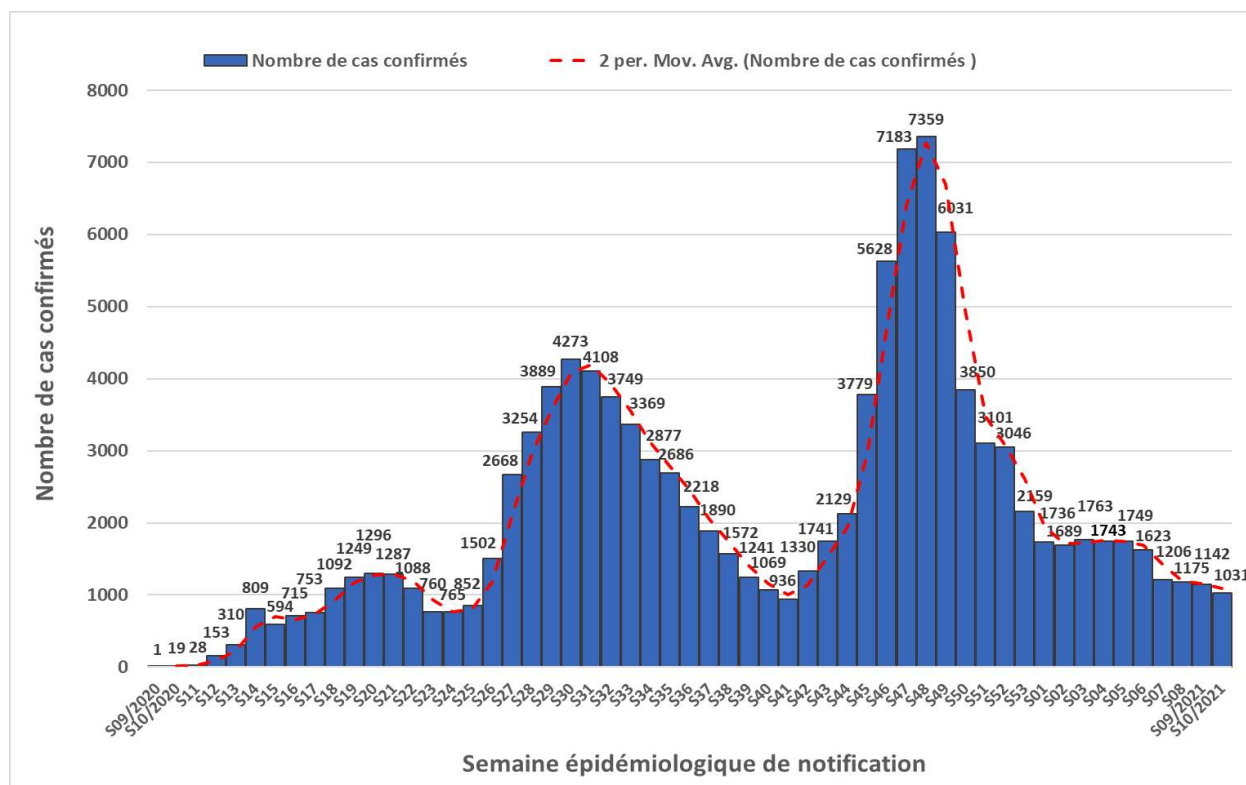

Le nombre le plus élevé de cas notifiés en une semaine depuis le début de la pandémie a été enregistré durant la semaine épidémiologique N°48 (23-29 novembre 2020) avec 7 359 cas. Après une baisse significative du nombre hebdomadaire de nouveaux cas entre les semaines épidémiologiques N°48/2020 et N°01/2021 (04-10 janvier 2021), un plateau a été atteint pendant les 6 premières semaines de 2021 (04 janvier – 14 février 2021), et une tendance à la baisse est de nouveau observée depuis les quatre dernières semaines (15 février – 14 mars 2021).

POINT DE SITUATION EN FIN DE SEMAINE 10/2021

Table 2 : Indicateurs hebdomadaires des deux dernières semaines en Algérie

Item	S10/2021	S09/2021	Evolution
Nombre de nouveaux cas confirmés de COVID-19	1031	1142	-9,7%
Moyenne quotidienne de nouveaux cas confirmés	147,3	163,1	
Incidence hebdomadaire (pour 100 000 habitants)	2,35	2,60	
Nombre de nouveaux décès par COVID-19	23	30	-23,3%

1031 nouveaux cas ont été notifiés durant la semaine épidémiologique N°10/2021 (08-14 mars 2021) avec une moyenne quotidienne de 147,3 cas.

Sur les six premières semaines épidémiologiques de l'année 2021, le nombre hebdomadaire de cas est resté stable autour de 1700 nouveaux cas, mais une baisse a de nouveau été observée durant les semaines N°07/2021 avec 1206 cas, N°08/2021 avec 1175 cas, N°09/2021 avec 1142 cas et enfin N°10/2021 avec 1031 cas, suggérant que la circulation du virus continue à ralentir.

Pour ce qui est du taux d'incidence hebdomadaire, nous constatons qu'il est aussi resté stable entre les semaines N°01/2021 et N°06/2021 (entre 03,70/100 000 habitants et 04,02/100 000 habitants) et qu'il a diminué ces quatre dernières semaines (jusqu'à 2,35/100 000 habitants).

❖ Description Épidémiologique par wilaya en date du 06 mars 2021

Figure 4 : Nombre de cas confirmés de COVID-19 par wilaya au 06 mars 2021 en Algérie.

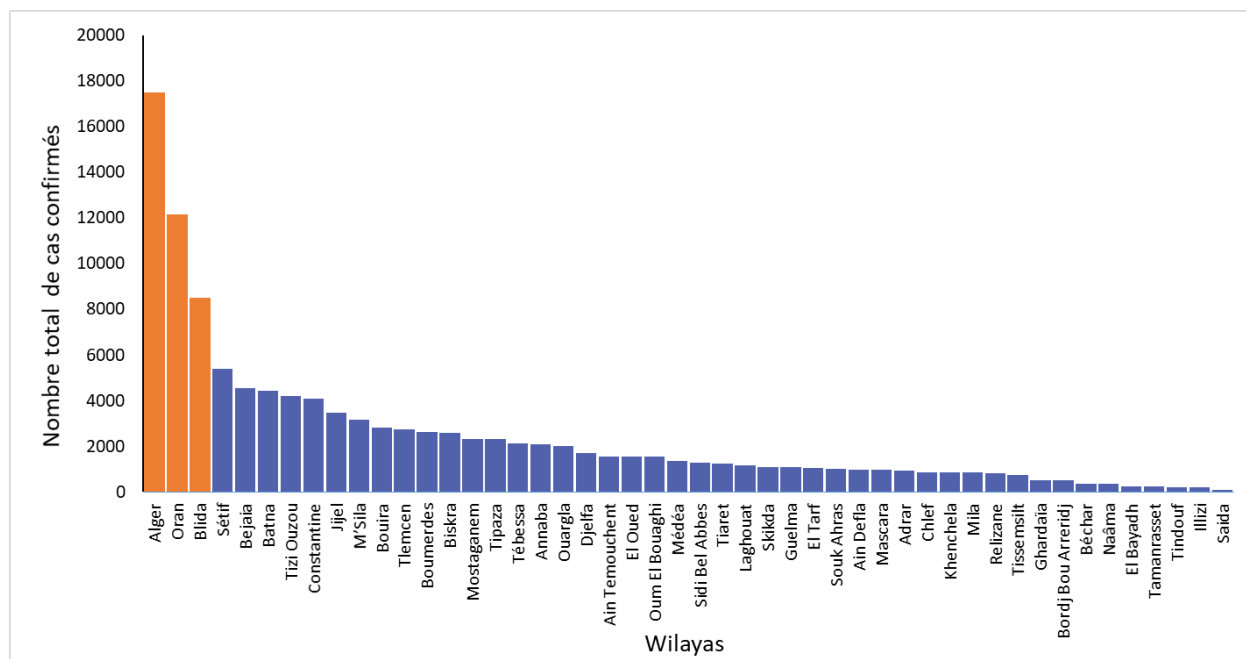

POINT DE SITUATION EN FIN DE SEMAINE 10/2021

En date du 06 mars 2021, les wilayas d'Alger, Oran et Blida regroupaient le plus grand nombre de cas notifiés avec 17 472, 12 139 et 8 514 cas respectivement (figure 4), soit 33% des cas déclarés dans le pays. En termes d'incidence, ces wilayas sont également les 03 wilayas ayant les taux d'incidence les plus élevés, suivies des wilayas de Jijel et de Bejaia (incidence supérieure à 400 cas pour 100 000 habitants dans ces 05 wilayas).

Sur 14 jours (21 février au 06 mars), 04 wilayas ont eu un taux d'accroissement supérieur ou égal à 5% : les wilayas de Tamanrasset (6,8%), d'El Oued (6,6%), de Sidi Bel Abbes (5,4%) et de Saïda (5,0%). Enfin, 04 wilayas n'ont présenté aucun cas pendant ces 14 jours : les wilayas d'El Bayadh, de Ghardaïa, d'Illizi et de Tindouf.

❖ Evolution de la prise en charge des cas de COVID-19

Figure 5 : Évolution du nombre de patients atteints de COVID-19 en soins intensifs du 16 avril au 14 mars 2021 en Algérie

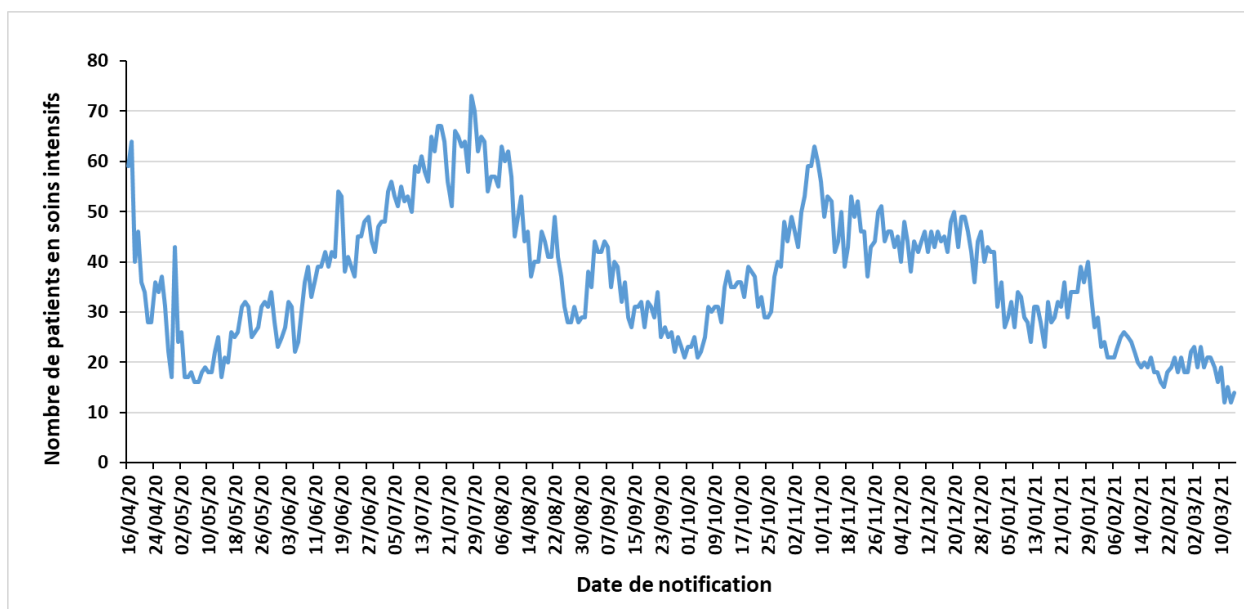

Depuis le 08 novembre 2020, on note une diminution du nombre de patients COVID-19 qui sont sous assistance respiratoire dans les services de soins intensifs sur l'ensemble du territoire national. Ce nombre est resté inférieur à 30 patients depuis le 31 janvier 2021 et il s'est stabilisé depuis autour de 20 patients.

Sur les 07 derniers jours, le nombre de patients hospitalisés en soins intensifs était de 15 patients, alors qu'il était sur les 03 semaines précédentes de 21, 19 et 18 patients respectivement.

NB : Sur la figure 5, est représentée l'évolution du nombre global de patients hospitalisés dans les services de soins intensifs à la date indiquée et non le nombre d'hospitalisations par jour de notification.

❖ Coordination

Une réunion de coordination hebdomadaire sur la COVID-19 se tient entre le bureau OMS-Algérie et le bureau régional OMS (AFRO) tous les lundis.

❖ Mesures prises au niveau national

Le 01 mars 2021, le Gouvernement a décidé au titre du dispositif de gestion de la crise sanitaire liée à la pandémie de COVID-19, de prolonger des mesures de confinement pour 15 jours supplémentaires à compter du 02 mars 2021. Ces mesures se résument comme suit :

1. En matière de confinement partiel à domicile :

- Confinement partiel à domicile de 22 heures jusqu'au lendemain à 05 heures, pour les 19 wilayas suivantes : Batna, Biskra, Blida, Bouira, Tebessa, Tlemcen, Tizi-Ouzou, Alger, Jijel, Sidi Bel Abbes, Constantine, Mostaganem, M'Sila, Oran, Boumerdes, El Tarf, Tissemsilt, Ain Temouchent et Relizane. Ne sont pas concernées par la mesure de confinement à domicile les 29 wilayas suivantes : Adrar, Chlef, Laghouat, Bejaia, Béchar, Oum El Bouaghi, Tamenghasset, Tiaret, Djelfa, Sétif, Saïda, Skikda, Annaba, Guelma, Médéa, Mascara, Ouargla, El Bayadh, Illizi, Bordj Bou Arréridj, Tindouf, El Oued, Khenchela, Souk Ahras, Tipaza, Mila, Ain Defla, Naâma et Ghardaia.

2. S'agissant des regroupements et rassemblements publics :

- Prorogation de la mesure d'interdiction, à travers le territoire national, de tout type de rassemblement de personnes et de regroupement familial.

❖ Recherche et suivi des contacts : RAS

❖ Laboratoire : RAS

❖ Logistique : RAS

❖ Partenariat : RAS

❖ Communication du risque : RAS

❖ Vaccination et Mécanisme COVAX : RAS

ACTUALITES DE L'OMS SUR LA COVID-19

❖ Publications techniques :

- « Monitoring COVID-19 vaccination: Considerations for the collection and use of vaccination data », publication du 03 mars 2021 (en anglais uniquement) : <https://www.who.int/publications/i/item/monitoring-covid-19-vaccination-interim-guidance>

❖ Informations et communications :

- Le 12 mars 2021, l'OMS a inscrit le vaccin Ad26.COV2.S contre la COVID-19 développé par Janssen (Johnson & Johnson) sur la liste des vaccins autorisés pour une utilisation d'urgence dans tous les pays et pour son déploiement via le mécanisme COVAX. Cette décision fait suite à l'autorisation de l'Agence européenne des médicaments qui avait été annoncée la veille.
- Le Réseau d'information de l'OMS sur les épidémies (EPI-WIN) a publié le 07 mars 2021 une présentation sur les vaccins COVID-19 et la réponse immunitaire : https://www.who.int/docs/default-source/coronaviruse/risk-comms-updates/update52_vaccines.pdf?sfvrsn=b11be994_4

Pour plus d'information, veuillez contacter :

- **Dr NGUESSAN Bla Francois, WR** : nguessanf@who.int
- **Dr PÉNEAU Camille, UNV/EPR** : peneauc@who.int
- **Dr KHELIFI Houria, NPO/DPC** : khelifih@who.int

NB : Ce Sitrep est élaboré sur la base des informations officielles publiées par le Ministère de la Santé, de la Population et de la Réforme Hospitalière : <http://www.sante.gov.dz/>

RAPPORT DE SITUATION SUR L'ÉPIDÉMIE DU COVID-19 EN ALGERIE

Rapport N° 353
Date du rapport : 16 mars 2021
Date des Données : 15 mars 2021

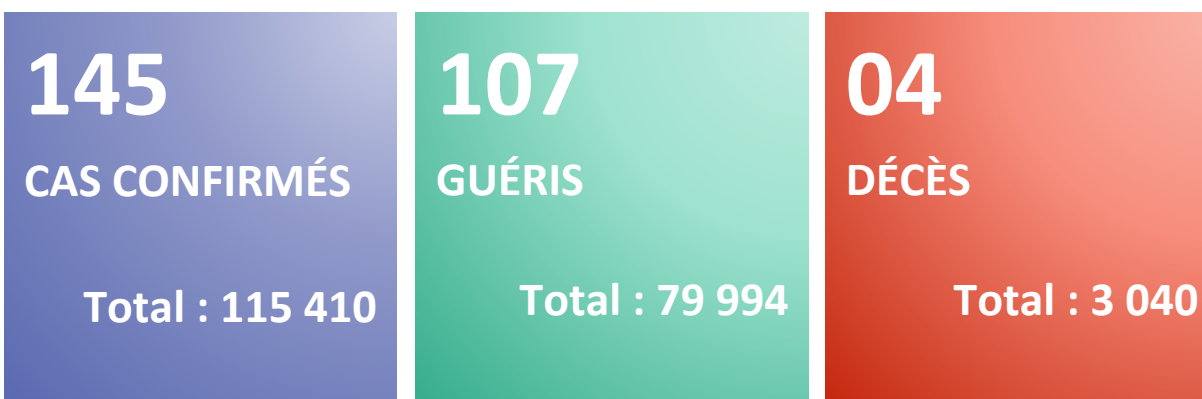
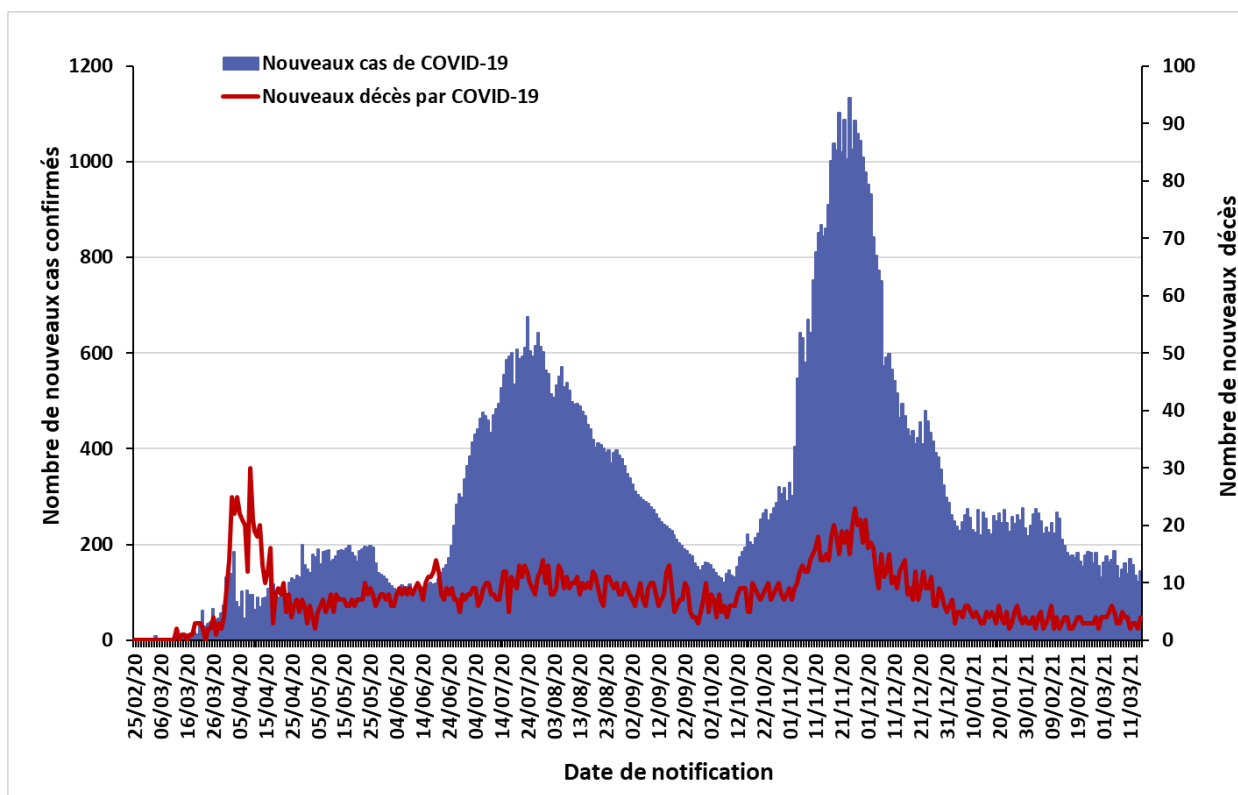

Figure 1 : Evolution du nombre quotidien de nouveaux cas confirmés et nouveaux décès par COVID-19 du 25 février 2020 au 15 mars 2021 en Algérie



La situation épidémiologique dans le monde et en Afrique est décrite dans le lien ci-après :
<https://www.who.int/emergencies/diseases/novel-coronavirus-2019/situation-reports>

SITUATION EPIDEMIOLOGIQUE DU 15 MARS 2021

Table 1 : Indicateurs épidémiologiques quotidiens en date du 15 mars 2021 en Algérie

Item		Nombre
Nombre total de cas de COVID-19 confirmés en Algérie		115 410
Nombre de cas de COVID-19 confirmés dans les précédentes 24 heures		145
Nombre de wilayas ayant notifié pendant les dernières 24 heures	0 nouveau cas de COVID-19	16
	Entre 1 et 9 nouveaux cas de COVID-19	27
	10 ou plus nouveaux cas de COVID-19	5
Nombre total de patients guéris du COVID-19 en Algérie		79 994
Nombre de patients guéris du COVID-19 dans les précédentes 24 heures		107
Nombre de nouvelles hospitalisations dans les services dédiés à la COVID-19 dans les précédentes 24 heures		178
Nombre total de patients hospitalisés en soins intensifs (sous assistance respiratoire) pour cas de COVID-19		10
Nombre total de décès par COVID-19 en Algérie		3 040
Nombre de décès par COVID-19 dans les précédentes 24 heures		4
Taux de létalité		2,63%
Taux de mortalité (pour 100 000 habitants)		6,92

Figure 2 : Evolution du nombre quotidien de nouveaux cas confirmés et nouveaux décès par COVID-19 sur les 8 dernières semaines en Algérie (du 19 janvier au 14 mars 2021)

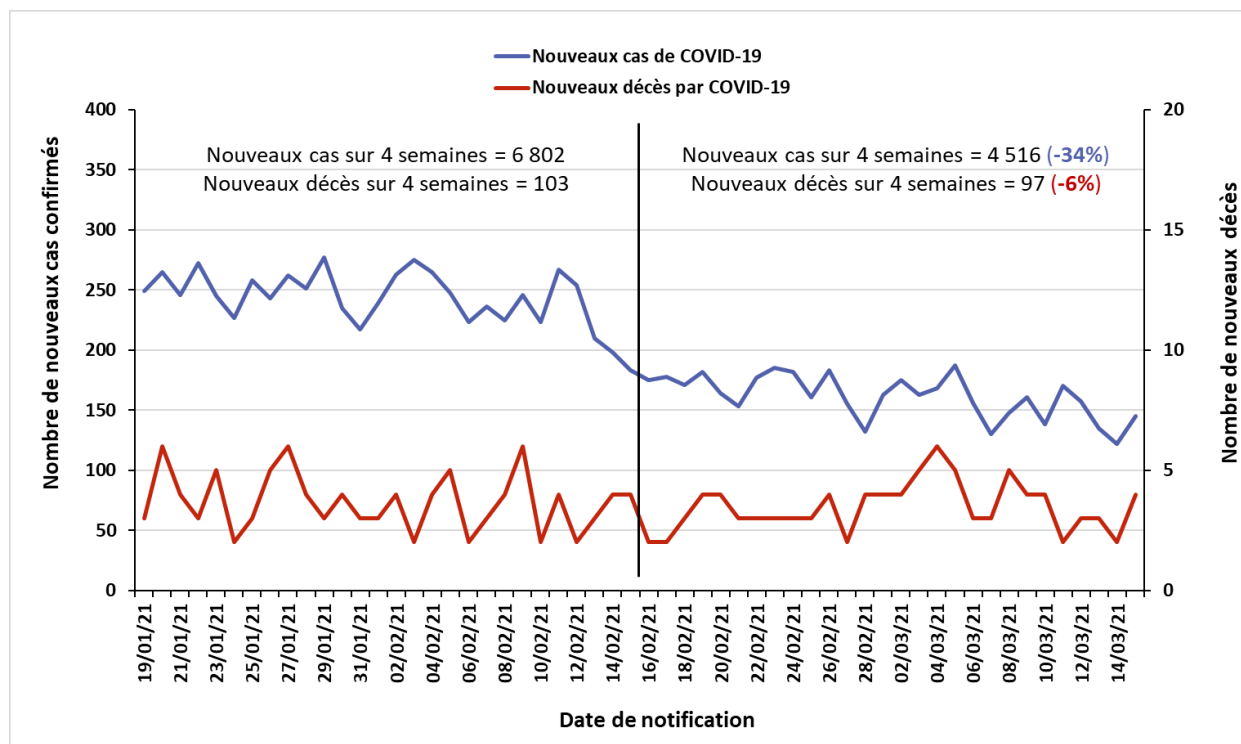

❖ Coordination

Une réunion de coordination hebdomadaire sur la COVID-19 se tient entre le bureau OMS-Algérie et le bureau régional OMS (AFRO) tous les lundis.

❖ Mesures prises au niveau national

Le 01 mars 2021, le Gouvernement a décidé au titre du dispositif de gestion de la crise sanitaire liée à la pandémie de COVID-19, de prolonger des mesures de confinement pour 15 jours supplémentaires à compter du 02 mars 2021. Ces mesures se résument comme suit :

- Confinement partiel à domicile de 22 heures jusqu'au lendemain à 05 heures, pour les 19 wilayas suivantes : Batna, Biskra, Blida, Bouira, Tebessa, Tlemcen, Tizi-Ouzou, Alger, Jijel, Sidi Bel Abbes, Constantine, Mostaganem, M'Sila, Oran, Boumerdes, El Tarf, Tissemsilt, Ain Temouchent et Relizane. Ne sont pas concernées par la mesure de confinement à domicile les 29 wilayas suivantes : Adrar, Chlef, Laghouat, Bejaia, Béchar, Oum El Bouaghi, Tamenghasset, Tiaret, Djelfa, Sétif, Saïda, Skikda, Annaba, Guelma, Médéa, Mascara, Ouargla, El Bayadh, Illizi, Bordj Bou Arréridj, Tindouf, El Oued, Khenchela, Souk Ahras, Tipaza, Mila, Ain Defla, Naâma et Ghardaia.
- Prorogation de la mesure d'interdiction, à travers le territoire national, de tout type de rassemblement de personnes et de regroupement familial.

❖ Recherche et suivi des contacts : RAS

❖ Laboratoire : RAS

❖ Logistique : RAS

❖ Partenariat : RAS

❖ Communication du risque : RAS

❖ Vaccination anti-COVID-19 : RAS

Pour plus d'information, veuillez contacter :

- Dr NGUESSAN Bla Francois, WR : nguessanf@who.int
- Dr PÉNEAU Camille, UNV/EPR : peneauc@who.int
- Dr KHELIFI Houria, NPO/DPC : khelifih@who.int

NB : Ce Sitrep est élaboré sur la base des informations officielles publiées par le Ministère de la Santé, de la Population et de la Réforme Hospitalière : <http://www.sante.gov.dz/>

RAPPORT DE SITUATION SUR L'ÉPIDÉMIE DU COVID-19 EN ALGERIE

Rapport N° 354
Date du rapport : 17 mars 2021
Date des Données : 16 mars 2021

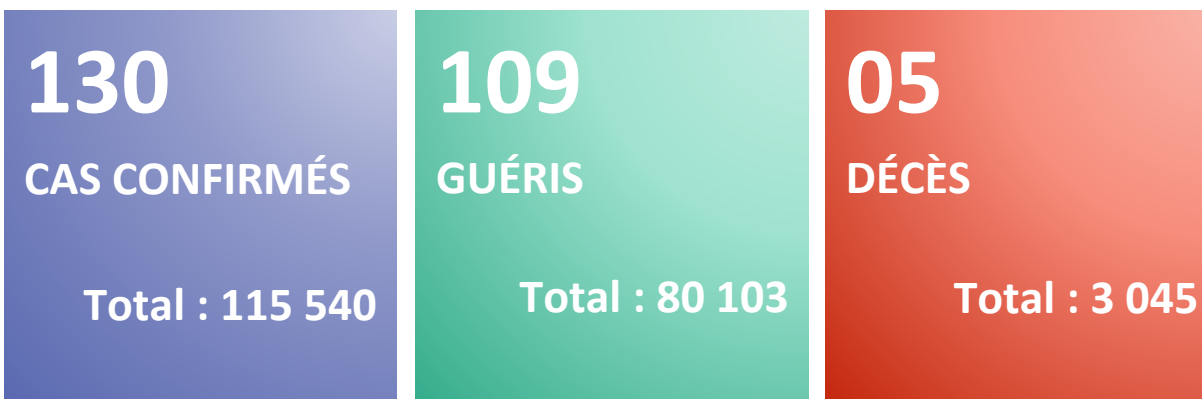
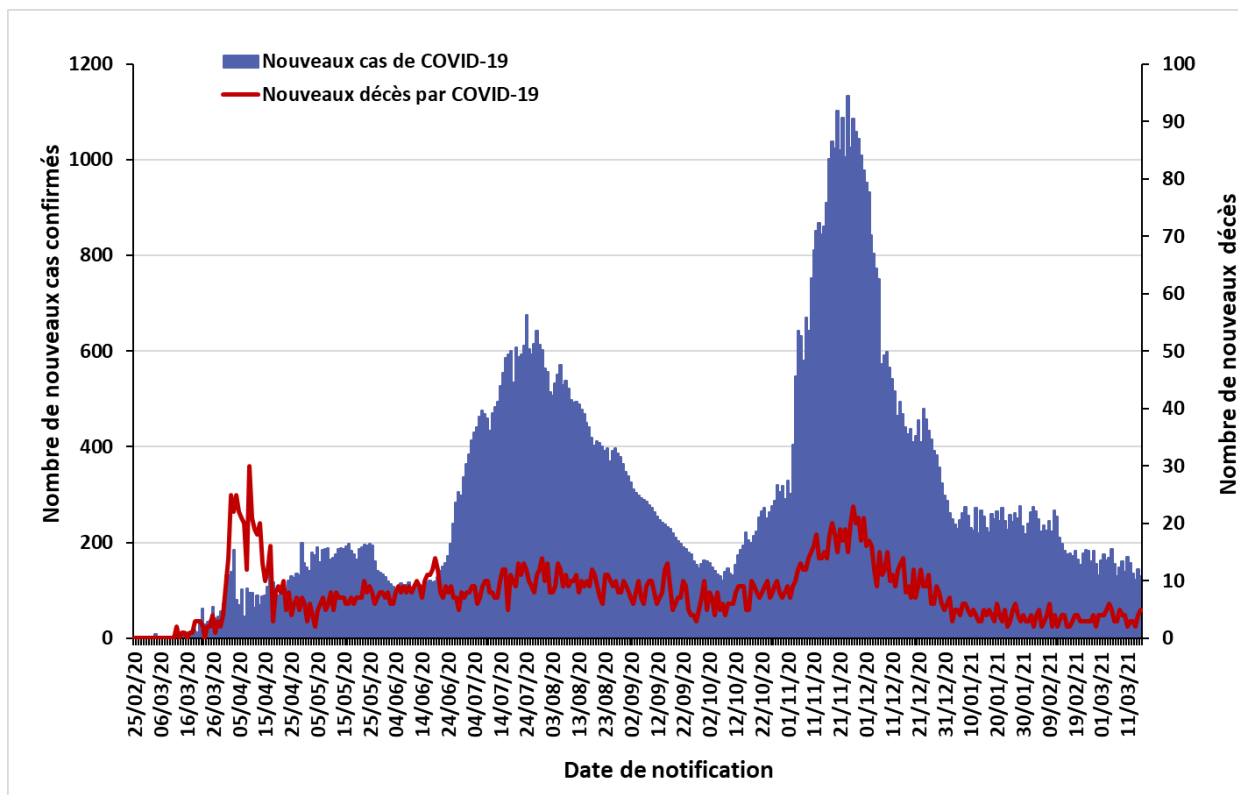

Figure 1 : Evolution du nombre quotidien de nouveaux cas confirmés et nouveaux décès par COVID-19 du 25 février 2020 au 16 mars 2021 en Algérie



La situation épidémiologique dans le monde et en Afrique est décrite dans le lien ci-après :
<https://www.who.int/emergencies/diseases/novel-coronavirus-2019/situation-reports>

SITUATION EPIDEMIOLOGIQUE DU 16 MARS 2021

Table 1 : Indicateurs épidémiologiques quotidiens en date du 16 mars 2021 en Algérie

Item		Nombre
Nombre total de cas de COVID-19 confirmés en Algérie		115 540
Nombre de cas de COVID-19 confirmés dans les précédentes 24 heures		130
Nombre de wilayas ayant notifié pendant les dernières 24 heures	0 nouveau cas de COVID-19	29
	Entre 1 et 9 nouveaux cas de COVID-19	14
	10 ou plus nouveaux cas de COVID-19	5
Nombre total de patients guéris du COVID-19 en Algérie		80 103
Nombre de patients guéris du COVID-19 dans les précédentes 24 heures		109
Nombre de nouvelles hospitalisations dans les services dédiés à la COVID-19 dans les précédentes 24 heures		ND*
Nombre total de patients hospitalisés en soins intensifs (sous assistance respiratoire) pour cas de COVID-19		10
Nombre total de décès par COVID-19 en Algérie		3 045
Nombre de décès par COVID-19 dans les précédentes 24 heures		5
Taux de létalité		2,64%
Taux de mortalité (pour 100 000 habitants)		6,94

*ND : Données non disponibles à notre niveau

Figure 2 : Evolution du nombre quotidien de nouveaux cas confirmés et nouveaux décès par COVID-19 sur les 8 dernières semaines en Algérie (du 20 janvier au 16 mars 2021)

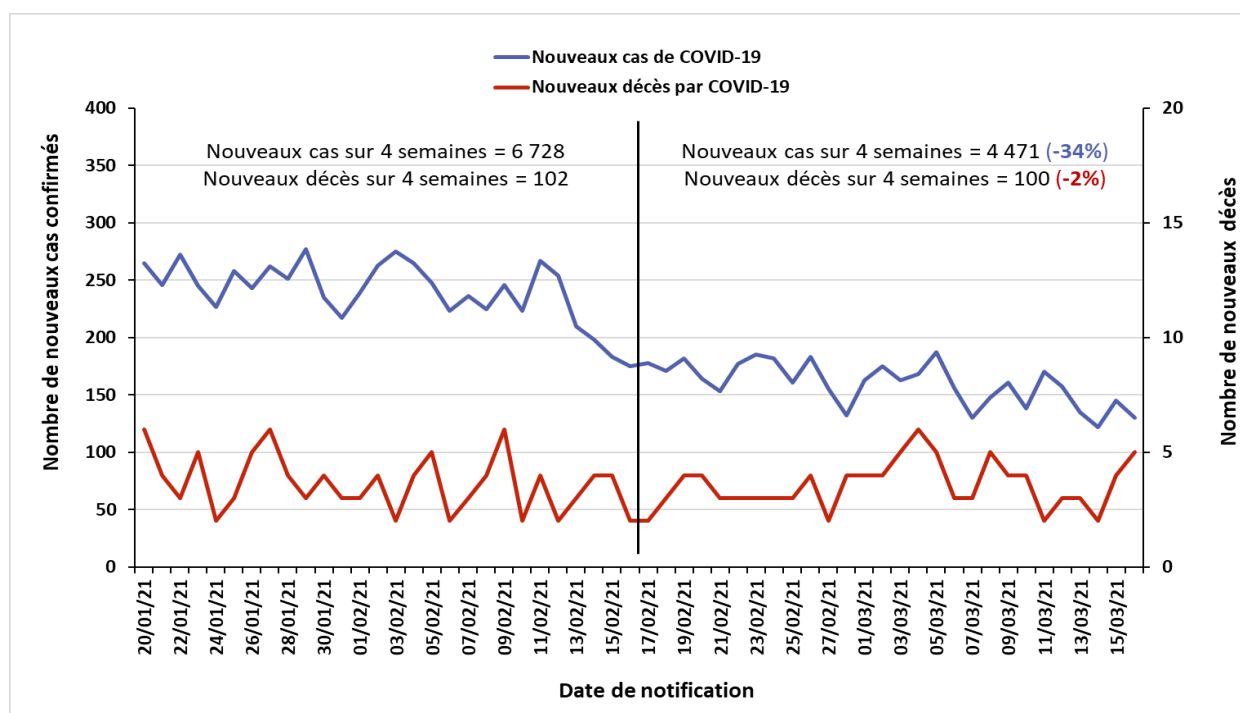

❖ Coordination

Une réunion de coordination hebdomadaire sur la COVID-19 se tient entre le bureau OMS-Algérie et le bureau régional OMS (AFRO) tous les lundis.

❖ Mesures prises au niveau national

Le 16 mars 2021, le Gouvernement a décidé au titre du dispositif de gestion de la crise sanitaire liée à la pandémie de COVID-19, de prolonger des mesures de confinement pour 15 jours supplémentaires à compter du 17 mars 2021. Ces mesures se résument comme suit :

- Confinement partiel à domicile de 22 heures jusqu'au lendemain à 05 heures, pour les 16 wilayas suivantes : Adrar, Batna, Biskra, Blida, Tébessa, Tlemcen, Tizi-Ouzou, Alger, Jijel, Sidi Bel Abbes, Constantine, Mascara, Ouargla, Oran, El Oued et Touggourt. Ne sont pas concernées par la mesure de confinement à domicile les 42 wilayas suivantes : Chlef, Laghouat, Oum El Bouaghi, Bejaia, Béchar, Bouira, Tamenghasset, Tiaret, Djelfa, Sétif, Saïda, Skikda, Annaba, Guelma, Médéa, Mostaganem, M'Sila, El Bayadh, Illizi, Bordj Bou Arréridj, Boumerdes, El Tarf, Tindouf, Tissemsilt, Khenchela, Souk Ahras, Tipaza, Mila, Ain Defla, Naâma, Ain Temouchent, Ghardaia, Relizane, Timimoun, Bordj Badji Mokhtar, Ouled Djellal, Beni Abbés, In Salah, In Guezzam, Djanet, El Meghaeir et El Meniaâ.
- Prorogation de la mesure d'interdiction, à travers le territoire national, de tout type de rassemblement de personnes et de regroupement familial.

❖ Recherche et suivi des contacts : RAS

❖ Laboratoire : RAS

❖ Logistique : RAS

❖ Partenariat : RAS

❖ Communication du risque : RAS

❖ Vaccination anti-COVID-19 :

Le Comité consultatif mondial de la sécurité vaccinale de l'OMS s'est réuni mardi 16 mars 2021 pour examiner les données existantes sur les notifications de formation de caillots sanguins chez certaines personnes ayant reçu des doses du vaccin AstraZeneca. Le directeur général de l'OMS a assuré lors d'une conférence de presse que « dès que l'OMS aura une vision suffisamment précise de ces événements, les résultats et les modifications des recommandations actuelles seront immédiatement publiés ».

Pour plus d'information, veuillez contacter :

- Dr NGUESSAN Bla Francois, WR : nguessanf@who.int
- Dr PÉNEAU Camille, UNV/EPR : peneauc@who.int
- Dr KHELIFI Houria, NPO/DPC : khelifih@who.int

NB : Ce Sitrep est élaboré sur la base des informations officielles publiées par le Ministère de la Santé, de la Population et de la Réforme Hospitalière : <http://www.sante.gov.dz/>

RAPPORT DE SITUATION SUR L'ÉPIDÉMIE DU COVID-19 EN ALGERIE

Rapport N° 355
Date du rapport : 18 mars 2021
Date des Données : 17 mars 2021



Figure 1 : Evolution du nombre quotidien de nouveaux cas confirmés et nouveaux décès par COVID-19 du 25 février 2020 au 17 mars 2021 en Algérie

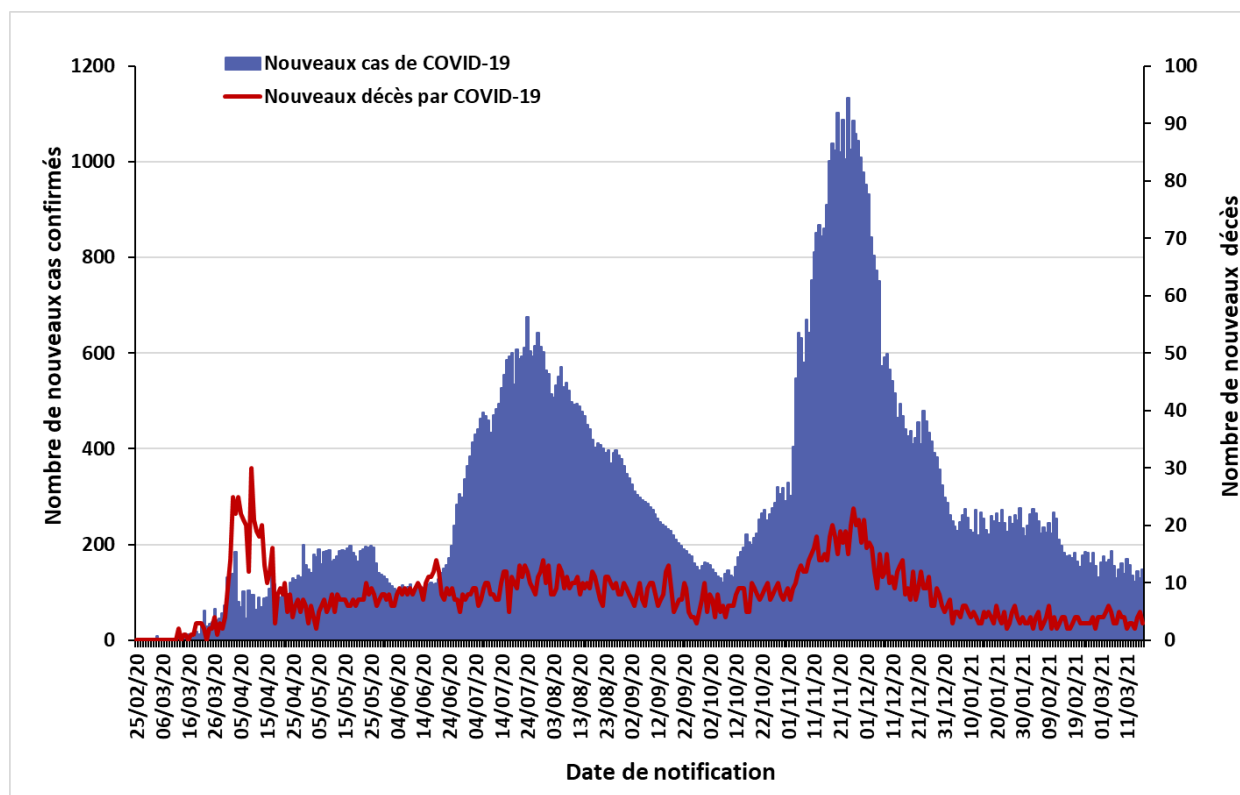

La situation épidémiologique dans le monde et en Afrique est décrite dans le lien ci-après :
<https://www.who.int/emergencies/diseases/novel-coronavirus-2019/situation-reports>

SITUATION EPIDEMIOLOGIQUE DU 17 MARS 2021

Table 1 : Indicateurs épidémiologiques quotidiens en date du 17 mars 2021 en Algérie

Item		Nombre
Nombre total de cas de COVID-19 confirmés en Algérie		115 688
Nombre de cas de COVID-19 confirmés dans les précédentes 24 heures		148
Nombre de wilayas ayant notifié pendant les dernières 24 heures	0 nouveau cas de COVID-19	25
	Entre 1 et 9 nouveaux cas de COVID-19	20
	10 ou plus nouveaux cas de COVID-19	3
Nombre total de patients guéris du COVID-19 en Algérie		80 219
Nombre de patients guéris du COVID-19 dans les précédentes 24 heures		116
Nombre de nouvelles hospitalisations dans les services dédiés à la COVID-19 dans les précédentes 24 heures		ND*
Nombre total de patients hospitalisés en soins intensifs (sous assistance respiratoire) pour cas de COVID-19		17
Nombre total de décès par COVID-19 en Algérie		3 048
Nombre de décès par COVID-19 dans les précédentes 24 heures		3
Taux de létalité		2,63%
Taux de mortalité (pour 100 000 habitants)		6,94

*ND : Données non disponibles à notre niveau

Figure 2 : Evolution du nombre quotidien de nouveaux cas confirmés et nouveaux décès par COVID-19 sur les 8 dernières semaines en Algérie (du 21 janvier au 17 mars 2021)

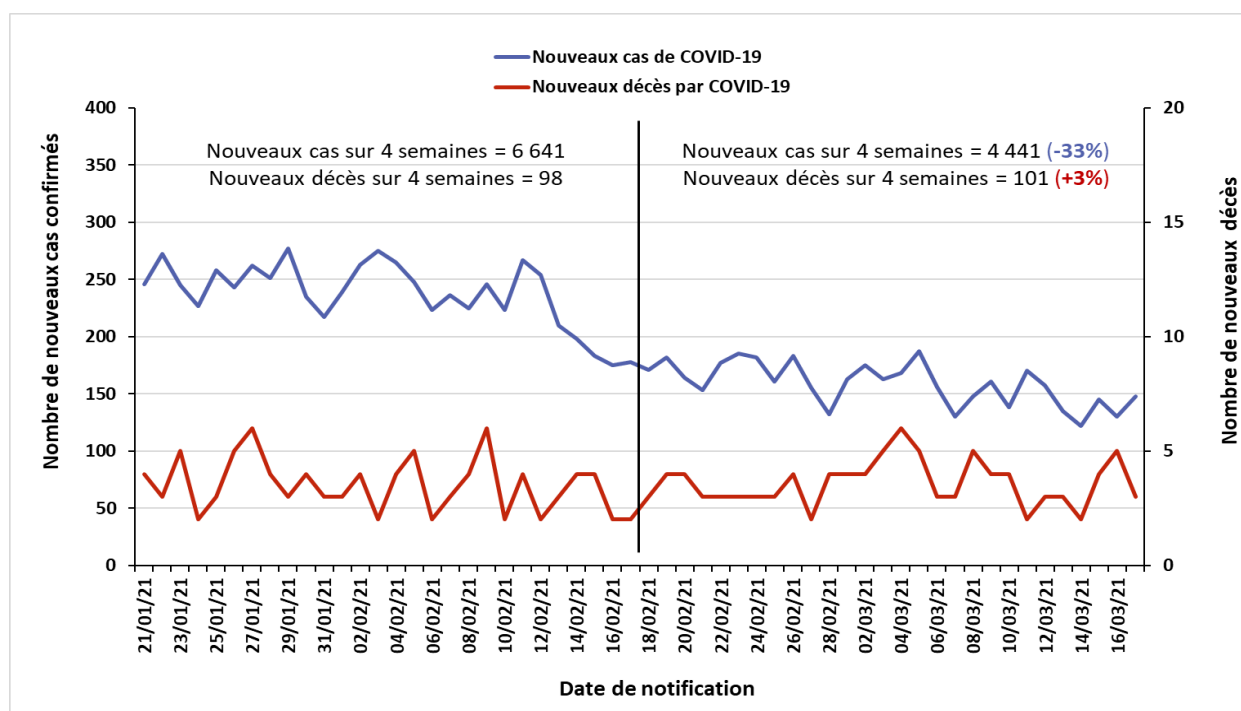

❖ Coordination

Une réunion de coordination hebdomadaire sur la COVID-19 se tient entre le bureau OMS-Algérie et le bureau régional OMS (AFRO) tous les lundis.

❖ Mesures prises au niveau national

Le 16 mars 2021, le Gouvernement a décidé au titre du dispositif de gestion de la crise sanitaire liée à la pandémie de COVID-19, de prolonger des mesures de confinement pour 15 jours supplémentaires à compter du 17 mars 2021. Ces mesures se résument comme suit :

1. En matière de confinement partiel à domicile :

- Confinement partiel à domicile de 22 heures jusqu'au lendemain à 05 heures, pour les 16 wilayas suivantes : Adrar, Batna, Biskra, Blida, Tébessa, Tlemcen, Tizi-Ouzou, Alger, Jijel, Sidi Bel Abbès, Constantine, Mascara, Ouargla, Oran, El Oued et Touggourt.

- Ne sont pas concernées par la mesure de confinement à domicile les 42 wilayas suivantes : Chlef, Laghouat, Oum El Bouaghi, Bejaia, Béchar, Bouira, Tamenghasset, Tiaret, Djelfa, Sétif, Saïda, Skikda, Annaba, Guelma, Médéa, Mostaganem, M'Sila, El Bayadh, Illizi, Bordj Bou Arréridj, Boumerdes, El Tarf, Tindouf, Tissemsilt, Khenchela, Souk Ahras, Tipaza, Mila, Ain Defla, Naâma, Ain Temouchent, Ghardaïa, Relizane, Timimoun, Bordj Badji Mokhtar, Ouled Djellal, Beni Abbés, In Salah, In Guezzam, Djanet, El Meghæir et El Meniaâ.

2. S'agissant des regroupements et rassemblements publics :

- Prorogation de la mesure d'interdiction, à travers le territoire national, de tout type de rassemblement de personnes et de regroupement familial.

❖ Recherche et suivi des contacts : RAS

❖ Laboratoire : RAS

❖ Logistique : RAS

❖ Partenariat : RAS

❖ Communication du risque : RAS

❖ Vaccination anti-COVID-19 :

L'OMS a publié le 17 mars 2021 une déclaration relative aux signaux de sécurité du vaccin AstraZeneca contre la COVID-19, précisant que le Comité consultatif mondial de la sécurité vaccinale de l'OMS procède en ce moment à une évaluation des dernières données disponibles concernant l'innocuité de ce vaccin dont les conclusions seront publiées immédiatement après la fin de l'examen, et indiquant que pour le moment : « l'OMS estime que les avantages du vaccin AstraZeneca l'emportent sur les risques et recommande la poursuite de la vaccination ».

L'intégralité du communiqué est disponible dans le lien ci-après :

<https://www.who.int/fr/news/item/17-03-2021-who-statement-on-astrazeneca-covid-19-vaccine-safety-signals>.

Pour plus d'information, veuillez contacter :

- Dr NGUESSAN Bla Francois, WR : nguessanf@who.int
- Dr PÉNEAU Camille, UNV/EPR : peneauc@who.int
- Dr KHELIFI Houria, NPO/DPC : khelifih@who.int

NB : Ce Sitrep est élaboré sur la base des informations officielles publiées par le Ministère de la Santé, de la Population et de la Réforme Hospitalière : <http://www.sante.gov.dz/>

RAPPORT DE SITUATION SUR L'ÉPIDÉMIE DU COVID-19 EN ALGERIE

Rapport N° 356
Date du rapport : 19 mars 2021
Date des Données : 18 mars 2021



Figure 1 : Evolution du nombre quotidien de nouveaux cas confirmés et nouveaux décès par COVID-19 du 25 février 2020 au 18 mars 2021 en Algérie

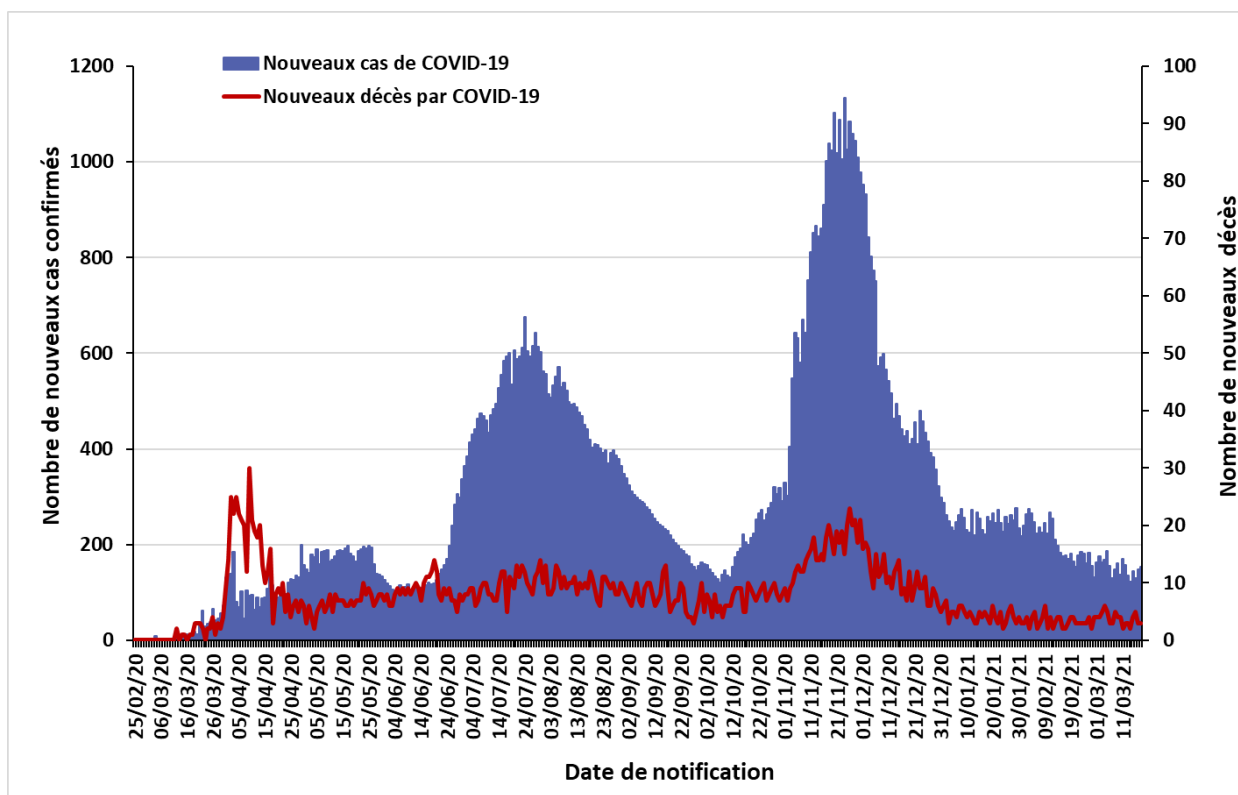

La situation épidémiologique dans le monde et en Afrique est décrite dans le lien ci-après :
<https://www.who.int/emergencies/diseases/novel-coronavirus-2019/situation-reports>

SITUATION EPIDEMIOLOGIQUE DU 18 MARS 2021

Table 1 : Indicateurs épidémiologiques quotidiens en date du 18 mars 2021 en Algérie

Item		Nombre
Nombre total de cas de COVID-19 confirmés en Algérie		115 842
Nombre de cas de COVID-19 confirmés dans les précédentes 24 heures		154
Nombre de wilayas ayant notifié pendant les dernières 24 heures	0 nouveau cas de COVID-19	23
	Entre 1 et 9 nouveaux cas de COVID-19	23
	10 ou plus nouveaux cas de COVID-19	2
Nombre total de patients guéris du COVID-19 en Algérie		80 347
Nombre de patients guéris du COVID-19 dans les précédentes 24 heures		128
Nombre de nouvelles hospitalisations dans les services dédiés à la COVID-19 dans les précédentes 24 heures		ND*
Nombre total de patients hospitalisés en soins intensifs (sous assistance respiratoire) pour cas de COVID-19		15
Nombre total de décès par COVID-19 en Algérie		3 051
Nombre de décès par COVID-19 dans les précédentes 24 heures		3
Taux de létalité		2,63%
Taux de mortalité (pour 100 000 habitants)		6,95

*ND : Données non disponibles à notre niveau

Figure 2 : Evolution du nombre quotidien de nouveaux cas confirmés et nouveaux décès par COVID-19 sur les 8 dernières semaines en Algérie (du 22 janvier au 18 mars 2021)

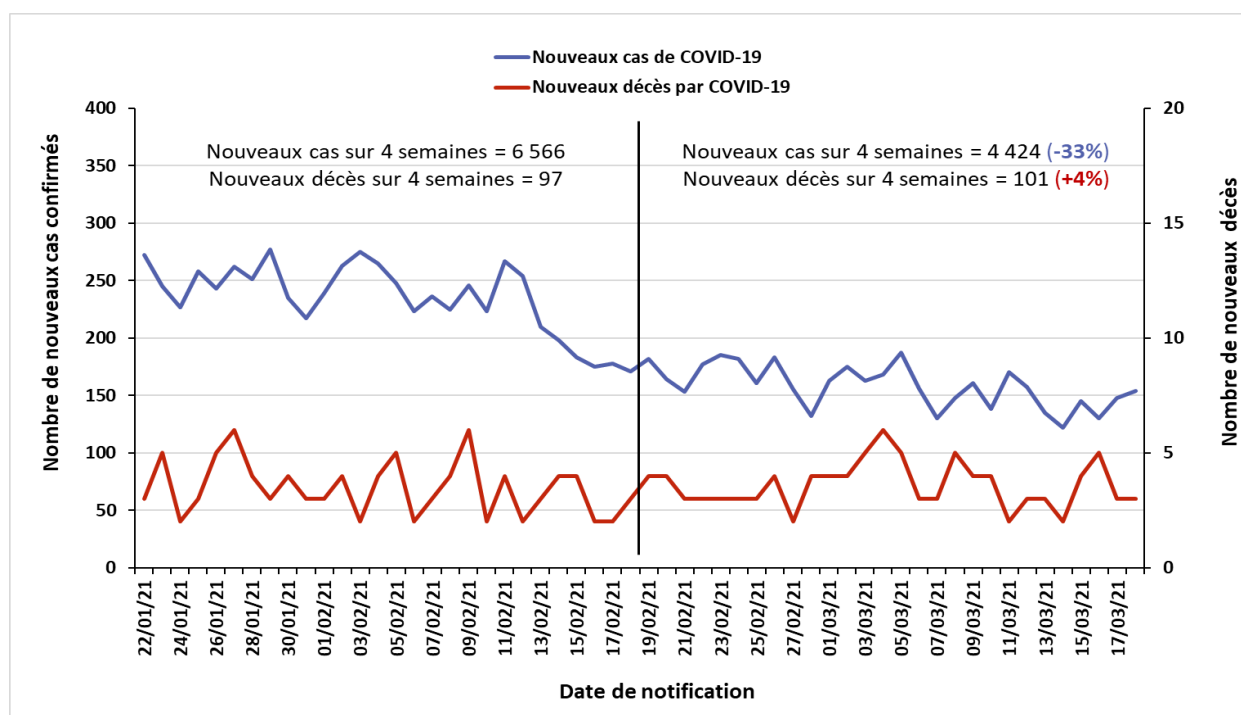

❖ Coordination

Une réunion de coordination hebdomadaire sur la COVID-19 se tient entre le bureau OMS-Algérie et le bureau régional OMS (AFRO) tous les lundis.

❖ Mesures prises au niveau national

Le 16 mars 2021, le Gouvernement a décidé au titre du dispositif de gestion de la crise sanitaire liée à la pandémie de COVID-19, de prolonger des mesures de confinement pour 15 jours supplémentaires à compter du 17 mars 2021. Ces mesures se résument comme suit :

1. En matière de confinement partiel à domicile :

- Confinement partiel à domicile de 22 heures jusqu'au lendemain à 05 heures, pour les 16 wilayas suivantes : Adrar, Batna, Biskra, Blida, Tébessa, Tlemcen, Tizi-Ouzou, Alger, Jijel, Sidi Bel Abbès, Constantine, Mascara, Ouargla, Oran, El Oued et Touggourt.

- Ne sont pas concernées par la mesure de confinement à domicile les 42 wilayas suivantes : Chlef, Laghouat, Oum El Bouaghi, Bejaia, Béchar, Bouira, Tamenghasset, Tiaret, Djelfa, Sétif, Saïda, Skikda, Annaba, Guelma, Médéa, Mostaganem, M'Sila, El Bayadh, Illizi, Bordj Bou Arréridj, Boumerdes, El Tarf, Tindouf, Tissemsilt, Khenchela, Souk Ahras, Tipaza, Mila, Ain Defla, Naâma, Ain Temouchent, Ghardaïa, Relizane, Timimoun, Bordj Badji Mokhtar, Ouled Djellal, Beni Abbés, In Salah, In Guezzam, Djanet, El Meghæir et El Meniaâ.

2. S'agissant des regroupements et rassemblements publics :

- Prorogation de la mesure d'interdiction, à travers le territoire national, de tout type de rassemblement de personnes et de regroupement familial.

❖ Recherche et suivi des contacts : RAS

❖ Laboratoire : RAS

❖ Logistique : RAS

❖ Partenariat : RAS

❖ Communication du risque : RAS

❖ Vaccination anti-COVID-19 :

L'OMS a publié le 17 mars 2021 une déclaration relative aux signaux de sécurité du vaccin AstraZeneca contre la COVID-19, précisant que le Comité consultatif mondial de la sécurité vaccinale de l'OMS procède en ce moment à une évaluation des dernières données disponibles concernant l'innocuité de ce vaccin dont les conclusions seront publiées immédiatement après la fin de l'examen, et indiquant que pour le moment : « l'OMS estime que les avantages du vaccin AstraZeneca l'emportent sur les risques et recommande la poursuite de la vaccination ».

L'intégralité du communiqué est disponible dans le lien ci-après :

<https://www.who.int/fr/news/item/17-03-2021-who-statement-on-astrazeneca-covid-19-vaccine-safety-signals>.

Pour plus d'information, veuillez contacter :

- Dr NGUESSAN Bla Francois, WR : nguessanf@who.int
- Dr PÉNEAU Camille, UNV/EPR : peneauc@who.int
- Dr KHELIFI Houria, NPO/DPC : khelifih@who.int

NB : Ce Sitrep est élaboré sur la base des informations officielles publiées par le Ministère de la Santé, de la Population et de la Réforme Hospitalière : <http://www.sante.gov.dz/>

RAPPORT DE SITUATION SUR L'ÉPIDÉMIE DU COVID-19 EN ALGERIE

Rapport N° 357
Date du rapport : 20 mars 2021
Date des Données : 19 mars 2021

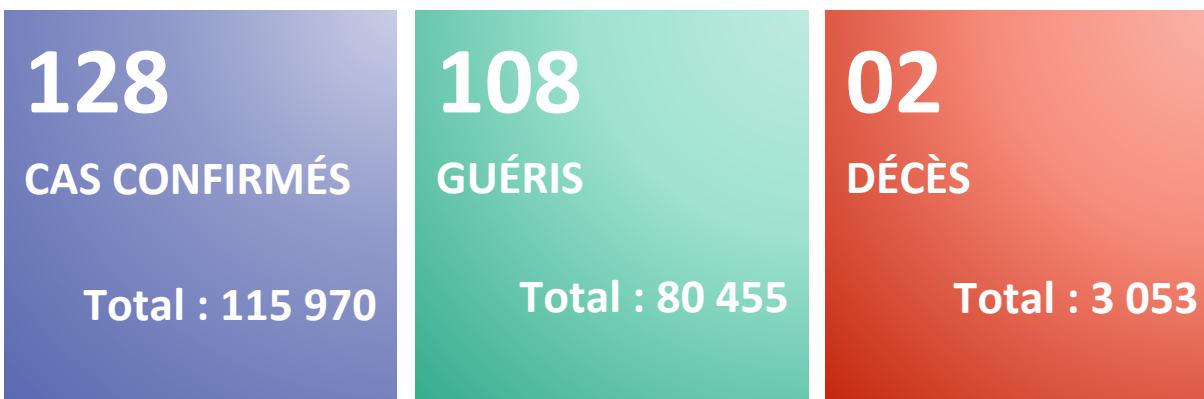
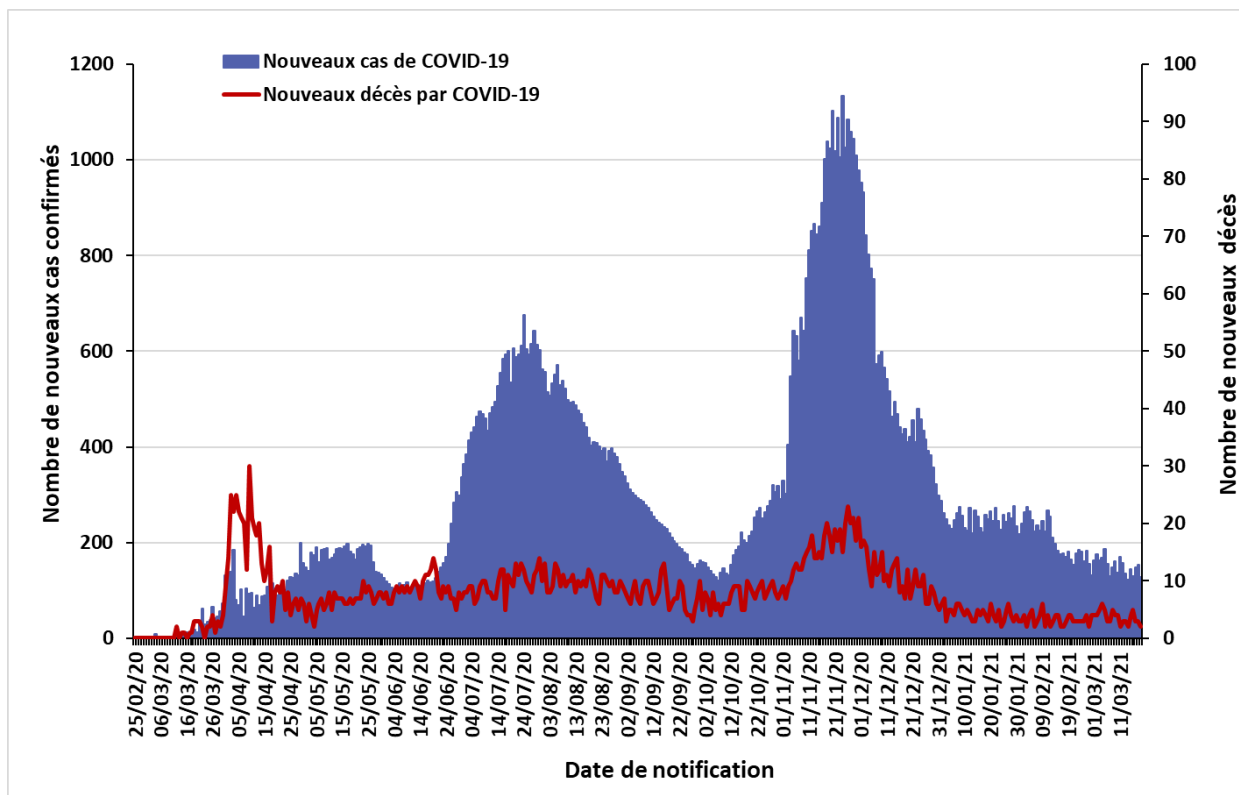

Figure 1 : Evolution du nombre quotidien de nouveaux cas confirmés et nouveaux décès par COVID-19 du 25 février 2020 au 19 mars 2021 en Algérie



La situation épidémiologique dans le monde et en Afrique est décrite dans le lien ci-après :
<https://www.who.int/emergencies/diseases/novel-coronavirus-2019/situation-reports>

SITUATION EPIDEMIOLOGIQUE DU 19 MARS 2021

Table 1 : Indicateurs épidémiologiques quotidiens en date du 19 mars 2021 en Algérie

Item		Nombre
Nombre total de cas de COVID-19 confirmés en Algérie		115 970
Nombre de cas de COVID-19 confirmés dans les précédentes 24 heures		128
Nombre de wilayas ayant notifié pendant les dernières 24 heures	0 nouveau cas de COVID-19	24
	Entre 1 et 9 nouveaux cas de COVID-19	21
	10 ou plus nouveaux cas de COVID-19	3
Nombre total de patients guéris du COVID-19 en Algérie		80 455
Nombre de patients guéris du COVID-19 dans les précédentes 24 heures		108
Nombre de nouvelles hospitalisations dans les services dédiés à la COVID-19 dans les précédentes 24 heures		ND*
Nombre total de patients hospitalisés en soins intensifs (sous assistance respiratoire) pour cas de COVID-19		17
Nombre total de décès par COVID-19 en Algérie		3 053
Nombre de décès par COVID-19 dans les précédentes 24 heures		2
Taux de létalité		2,63%
Taux de mortalité (pour 100 000 habitants)		6,95

*ND : Données non disponibles à notre niveau

Figure 2 : Evolution du nombre quotidien de nouveaux cas confirmés et nouveaux décès par COVID-19 sur les 8 dernières semaines en Algérie (du 23 janvier au 19 mars 2021)

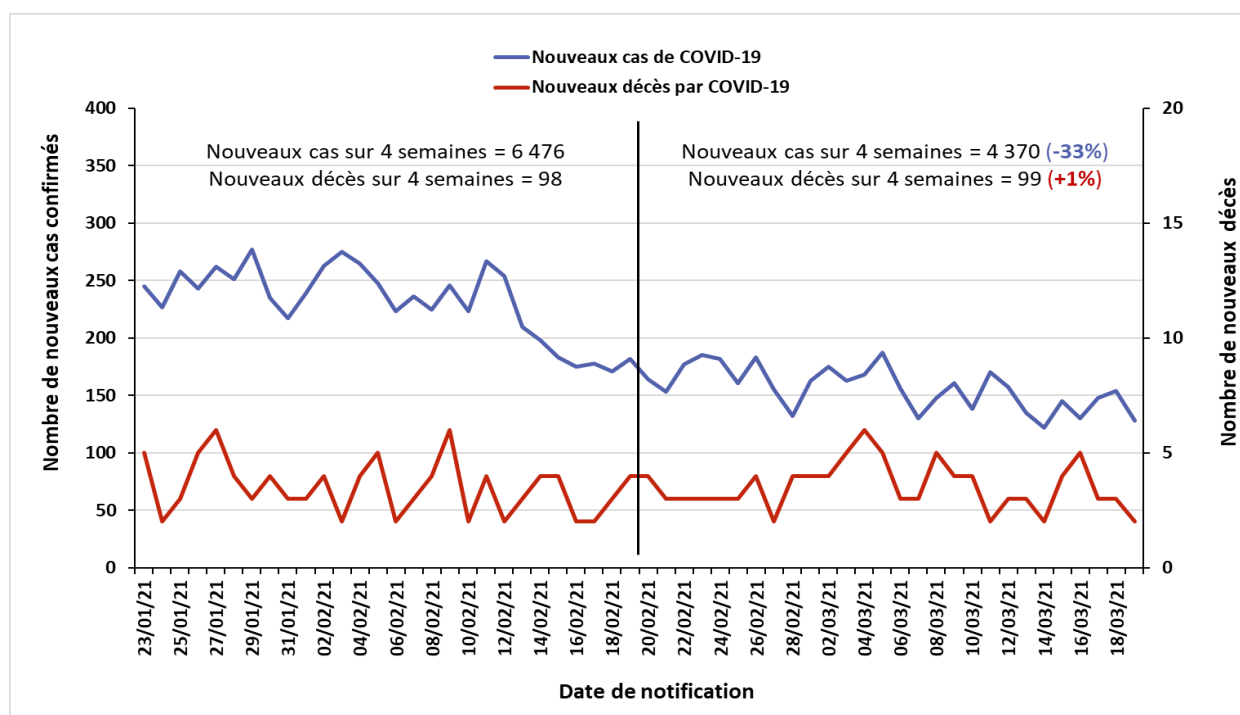

❖ Coordination

Une réunion de coordination hebdomadaire sur la COVID-19 se tient entre le bureau OMS-Algérie et le bureau régional OMS (AFRO) tous les lundis.

❖ Mesures prises au niveau national

Le 16 mars 2021, le Gouvernement a décidé au titre du dispositif de gestion de la crise sanitaire liée à la pandémie de COVID-19, de prolonger des mesures de confinement pour 15 jours supplémentaires à compter du 17 mars 2021. Ces mesures se résument comme suit :

1. En matière de confinement partiel à domicile :

- Confinement partiel à domicile de 22 heures jusqu'au lendemain à 05 heures, pour les 16 wilayas suivantes : Adrar, Batna, Biskra, Blida, Tébessa, Tlemcen, Tizi-Ouzou, Alger, Jijel, Sidi Bel Abbès, Constantine, Mascara, Ouargla, Oran, El Oued et Touggourt.

- Ne sont pas concernées par la mesure de confinement à domicile les 42 wilayas suivantes : Chlef, Laghouat, Oum El Bouaghi, Bejaia, Béchar, Bouira, Tamenghasset, Tiaret, Djelfa, Sétif, Saïda, Skikda, Annaba, Guelma, Médéa, Mostaganem, M'Sila, El Bayadh, Illizi, Bordj Bou Arréridj, Boumerdes, El Tarf, Tindouf, Tissemsilt, Khenchela, Souk Ahras, Tipaza, Mila, Ain Defla, Naâma, Ain Temouchent, Ghardaïa, Relizane, Timimoun, Bordj Badji Mokhtar, Ouled Djellal, Beni Abbés, In Salah, In Guezzam, Djanet, El Meghæir et El Meniaâ.

2. S'agissant des regroupements et rassemblements publics :

- Prorogation de la mesure d'interdiction, à travers le territoire national, de tout type de rassemblement de personnes et de regroupement familial.

❖ Recherche et suivi des contacts : RAS

❖ Laboratoire : RAS

❖ Logistique : RAS

❖ Partenariat : RAS

❖ Communication du risque : RAS

❖ Vaccination anti-COVID-19 :

Le Comité consultatif mondial de la sécurité vaccinale de l'OMS (GACVS) a publié le 19 mars 2021 une déclaration relative aux signaux de sécurité du vaccin AstraZeneca contre la COVID-19, détaillant leurs conclusions et recommandations suite à l'examen scientifique des informations disponibles, dont les principaux points sont les suivants :

- Le vaccin AstraZeneca contre la COVID-19 conserve un profil bénéfices-risques positif.
- Les données disponibles ne suggèrent pas d'augmentation globale des troubles de la coagulation tels que la thrombose veineuse profonde ou l'embolie pulmonaire après administration des vaccins contre la COVID-19.
- Une relation de cause à effet entre la vaccination et ces événements thromboemboliques rares n'a pas été établie à ce jour.
- Une formation adéquate doit être dispensée aux professionnels de santé et aux personnes vaccinées afin qu'ils puissent reconnaître les signes et les symptômes de tous les événements indésirables graves survenant après la vaccination contre la COVID-19.
- Le comité GACVS recommande aux pays de continuer à surveiller la sécurité de tous les vaccins COVID-19 et de promouvoir la notification des événements indésirables observés.
- Le comité approuve le projet de l'Agence européenne des médicaments visant à approfondir l'enquête et la surveillance de ces événements.

L'intégralité du communiqué est disponible dans le lien ci-après (en anglais) :

[https://www.who.int/news/item/19-03-2021-statement-of-the-who-global-advisory-committee-on-vaccine-safety-\(gacvs\)-covid-19-subcommittee-on-safety-signals-related-to-the-astrazeneca-covid-19-vaccine](https://www.who.int/news/item/19-03-2021-statement-of-the-who-global-advisory-committee-on-vaccine-safety-(gacvs)-covid-19-subcommittee-on-safety-signals-related-to-the-astrazeneca-covid-19-vaccine).

Pour plus d'information, veuillez contacter :

- **Dr NGUESSAN Bla Francois, WR** : nguessanf@who.int
- **Dr PÉNEAU Camille, UNV/EPR** : peneauc@who.int
- **Dr KHELIFI Houria, NPO/DPC** : khelifih@who.int

NB : Ce Sitrep est élaboré sur la base des informations officielles publiées par le Ministère de la Santé, de la Population et de la Réforme Hospitalière : <http://www.sante.gov.dz/>

RAPPORT DE SITUATION SUR L'ÉPIDÉMIE DU COVID-19 EN ALGERIE

Rapport N° 358
Date du rapport : 21 mars 2021
Date des Données : 20 mars 2021



Figure 1 : Evolution du nombre quotidien de nouveaux cas confirmés et nouveaux décès par COVID-19 du 25 février 2020 au 20 mars 2021 en Algérie

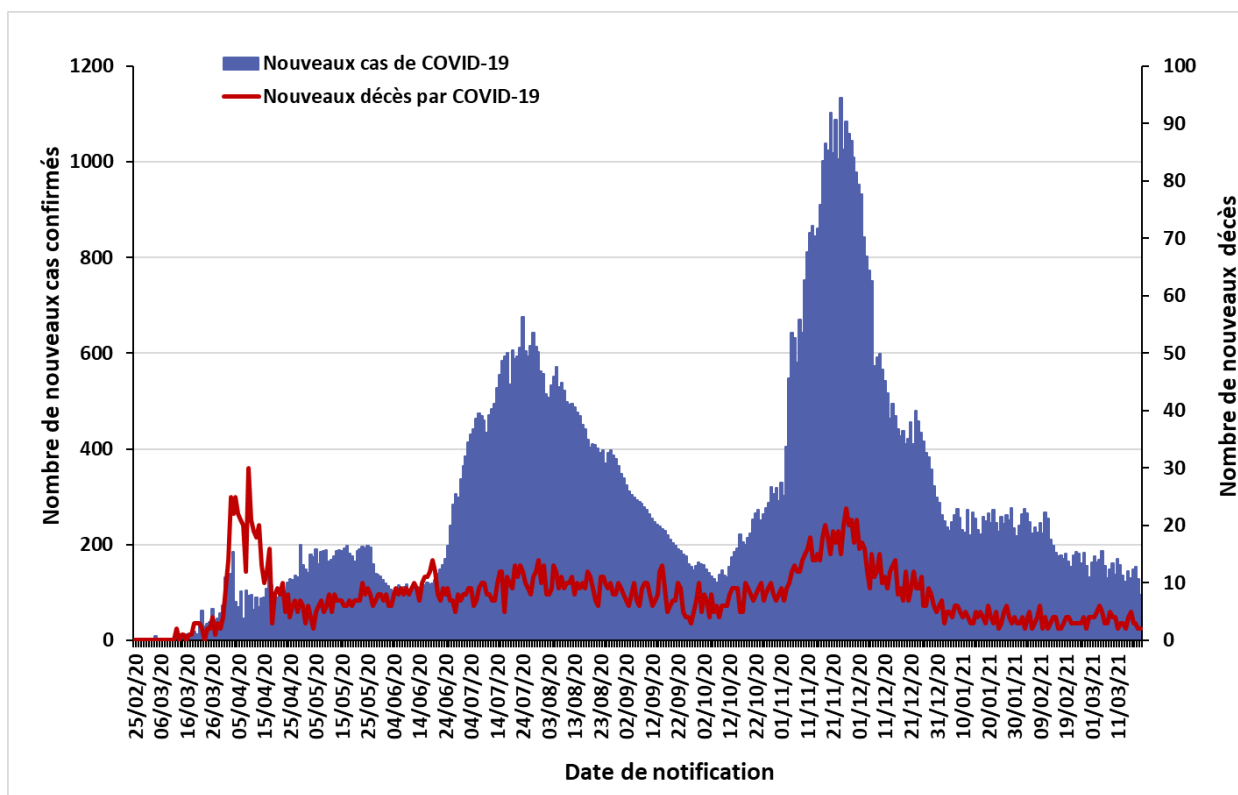

La situation épidémiologique dans le monde et en Afrique est décrite dans le lien ci-après :
<https://www.who.int/emergencies/diseases/novel-coronavirus-2019/situation-reports>

SITUATION EPIDEMIOLOGIQUE DU 20 MARS 2021

Table 1 : Indicateurs épidémiologiques quotidiens en date du 20 mars 2021 en Algérie

Item		Nombre
Nombre total de cas de COVID-19 confirmés en Algérie		116 066
Nombre de cas de COVID-19 confirmés dans les précédentes 24 heures		96
Nombre de wilayas ayant notifié pendant les dernières 24 heures	0 nouveau cas de COVID-19	26
	Entre 1 et 9 nouveaux cas de COVID-19	19
	10 ou plus nouveaux cas de COVID-19	3
Nombre total de patients guéris du COVID-19 en Algérie		80 566
Nombre de patients guéris du COVID-19 dans les précédentes 24 heures		111
Nombre de nouvelles hospitalisations dans les services dédiés à la COVID-19 dans les précédentes 24 heures		ND*
Nombre total de patients hospitalisés en soins intensifs (sous assistance respiratoire) pour cas de COVID-19		17
Nombre total de décès par COVID-19 en Algérie		3 055
Nombre de décès par COVID-19 dans les précédentes 24 heures		2
Taux de létalité		2,63%
Taux de mortalité (pour 100 000 habitants)		6,96

*ND : Données non disponibles à notre niveau

Figure 2 : Evolution du nombre quotidien de nouveaux cas confirmés et nouveaux décès par COVID-19 sur les 8 dernières semaines en Algérie (du 24 janvier au 20 mars 2021)

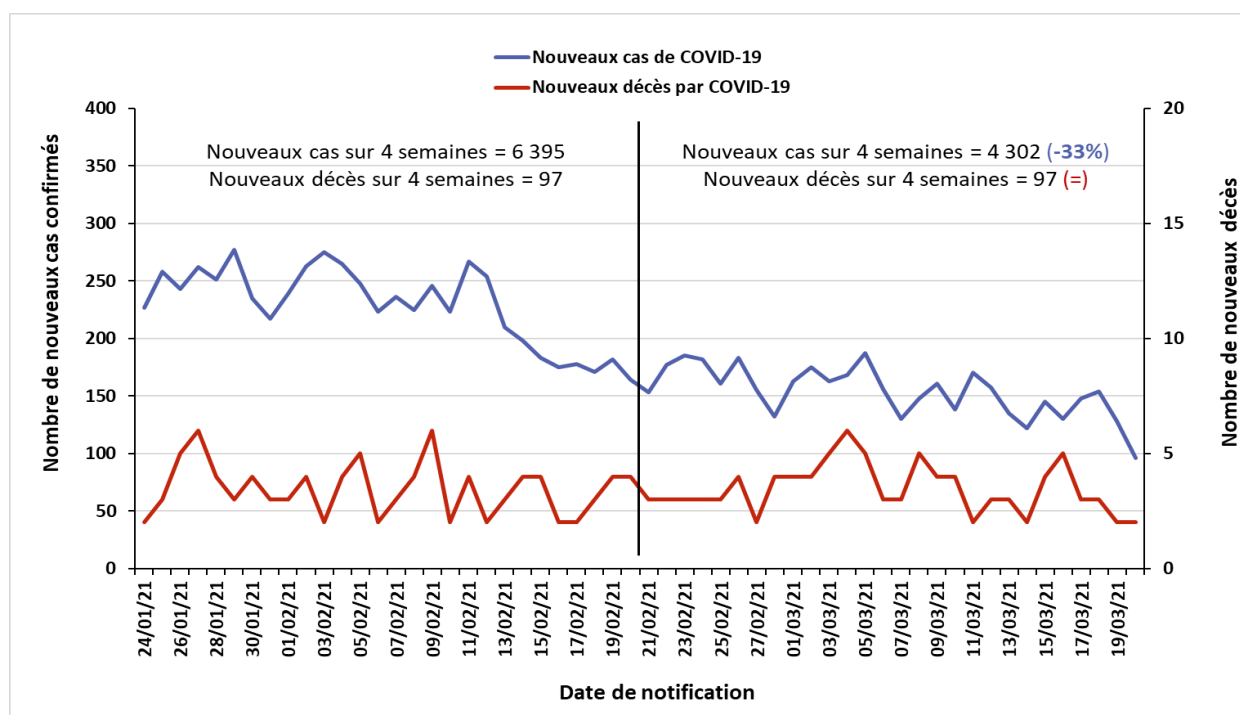

❖ Coordination

Une réunion de coordination hebdomadaire sur la COVID-19 se tient entre le bureau OMS-Algérie et le bureau régional OMS (AFRO) tous les lundis.

❖ Mesures prises au niveau national

Le 16 mars 2021, le Gouvernement a décidé au titre du dispositif de gestion de la crise sanitaire liée à la pandémie de COVID-19, de prolonger des mesures de confinement pour 15 jours supplémentaires à compter du 17 mars 2021. Ces mesures se résument comme suit :

1. En matière de confinement partiel à domicile :

- Confinement partiel à domicile de 22 heures jusqu'au lendemain à 05 heures, pour les 16 wilayas suivantes : Adrar, Batna, Biskra, Blida, Tébessa, Tlemcen, Tizi-Ouzou, Alger, Jijel, Sidi Bel Abbès, Constantine, Mascara, Ouargla, Oran, El Oued et Touggourt.

- Ne sont pas concernées par la mesure de confinement à domicile les 42 wilayas suivantes : Chlef, Laghouat, Oum El Bouaghi, Bejaia, Béchar, Bouira, Tamenghasset, Tiaret, Djelfa, Sétif, Saïda, Skikda, Annaba, Guelma, Médéa, Mostaganem, M'Sila, El Bayadh, Illizi, Bordj Bou Arréridj, Boumerdes, El Tarf, Tindouf, Tissemsilt, Khenchela, Souk Ahras, Tipaza, Mila, Ain Defla, Naâma, Ain Temouchent, Ghardaïa, Relizane, Timimoun, Bordj Badji Mokhtar, Ouled Djellal, Beni Abbés, In Salah, In Guezzam, Djanet, El Meghæir et El Meniaâ.

2. S'agissant des regroupements et rassemblements publics :

- Prorogation de la mesure d'interdiction, à travers le territoire national, de tout type de rassemblement de personnes et de regroupement familial.

❖ Recherche et suivi des contacts : RAS

❖ Laboratoire et surveillance des variants :

Dans le contexte de surveillance des variants du SARS-Cov-2 circulant actuellement dans le monde, les activités de séquençage mises en place par l'Institut Pasteur d'Algérie ont permis de détecter à l'heure actuelle en Algérie (mise à jour du 11 mars 2021) :

- 15 cas de variant B1.1.7 (Variant Of Concern VOC202012/01 décelé pour la première fois au Royaume-Uni en décembre 2020)
- 13 cas de variant B.1.525 (Variant Under Investigation VUI202102/03 décelé pour la première fois au Nigéria et au Royaume-Uni en décembre 2020)

❖ Logistique : RAS

ACTIONS DE SANTE PUBLIQUE ET INTERVENTIONS DE RIPOSTE

❖ **Partenariat** : RAS

❖ **Communication du risque** : RAS

❖ **Vaccination anti-COVID-19** :

Le Comité consultatif mondial de la sécurité vaccinale de l'OMS (GACVS) a publié le 19 mars 2021 une déclaration relative aux signaux de sécurité du vaccin AstraZeneca contre la COVID-19, détaillant leurs conclusions et recommandations suite à l'examen scientifique des informations disponibles, dont les principaux points sont les suivants :

- Le vaccin AstraZeneca contre la COVID-19 conserve un profil bénéfices-risques positif.
- Les données disponibles ne suggèrent pas d'augmentation globale des troubles de la coagulation tels que la thrombose veineuse profonde ou l'embolie pulmonaire après administration des vaccins contre la COVID-19.
- Une relation de cause à effet entre la vaccination et ces événements thromboemboliques rares n'a pas été établie à ce jour.
- Une formation adéquate doit être dispensée aux professionnels de santé et aux personnes vaccinées afin qu'ils puissent reconnaître les signes et les symptômes de tous les événements indésirables graves survenant après la vaccination contre la COVID-19.
- Le comité GACVS recommande aux pays de continuer à surveiller la sécurité de tous les vaccins COVID-19 et de promouvoir la notification des événements indésirables observés.
- Le comité approuve le projet de l'Agence européenne des médicaments visant à approfondir l'enquête et la surveillance de ces événements.

L'intégralité du communiqué est disponible dans le lien ci-après (en anglais) :

[https://www.who.int/news/item/19-03-2021-statement-of-the-who-global-advisory-committee-on-vaccine-safety-\(gacvs\)-covid-19-subcommittee-on-safety-signals-related-to-the-astrazeneca-covid-19-vaccine](https://www.who.int/news/item/19-03-2021-statement-of-the-who-global-advisory-committee-on-vaccine-safety-(gacvs)-covid-19-subcommittee-on-safety-signals-related-to-the-astrazeneca-covid-19-vaccine).

Pour plus d'information, veuillez contacter :

- Dr NGUESSAN Bla Francois, WR : nguessanf@who.int
- Dr PÉNEAU Camille, UNV/EPR : peneauc@who.int
- Dr KHELIFI Houria, NPO/DPC : khelifih@who.int

NB : Ce Sitrep est élaboré sur la base des informations officielles publiées par le Ministère de la Santé, de la Population et de la Réforme Hospitalière : <http://www.sante.gov.dz/>

RAPPORT DE SITUATION SUR L'ÉPIDÉMIE DU COVID-19 EN ALGERIE

Rapport N° 359
Date du rapport : 22 mars 2021
Date des Données : 21 mars 2021

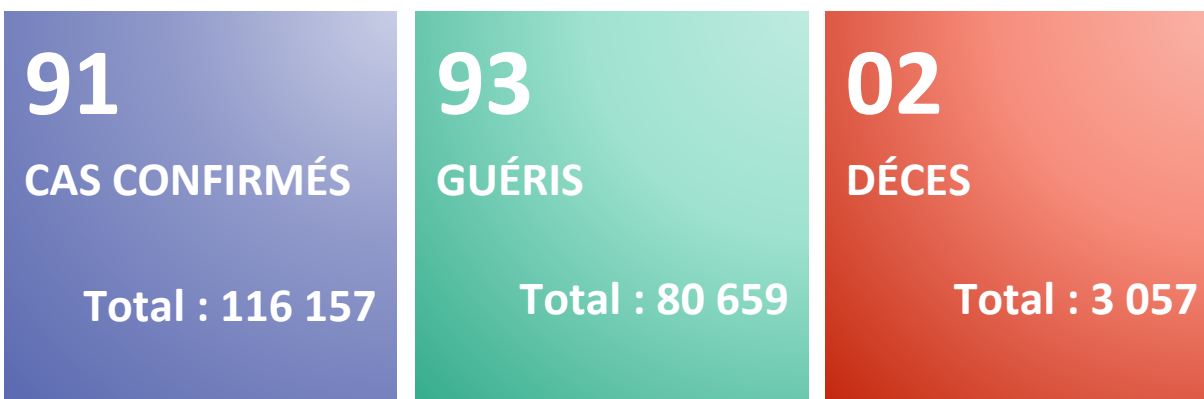
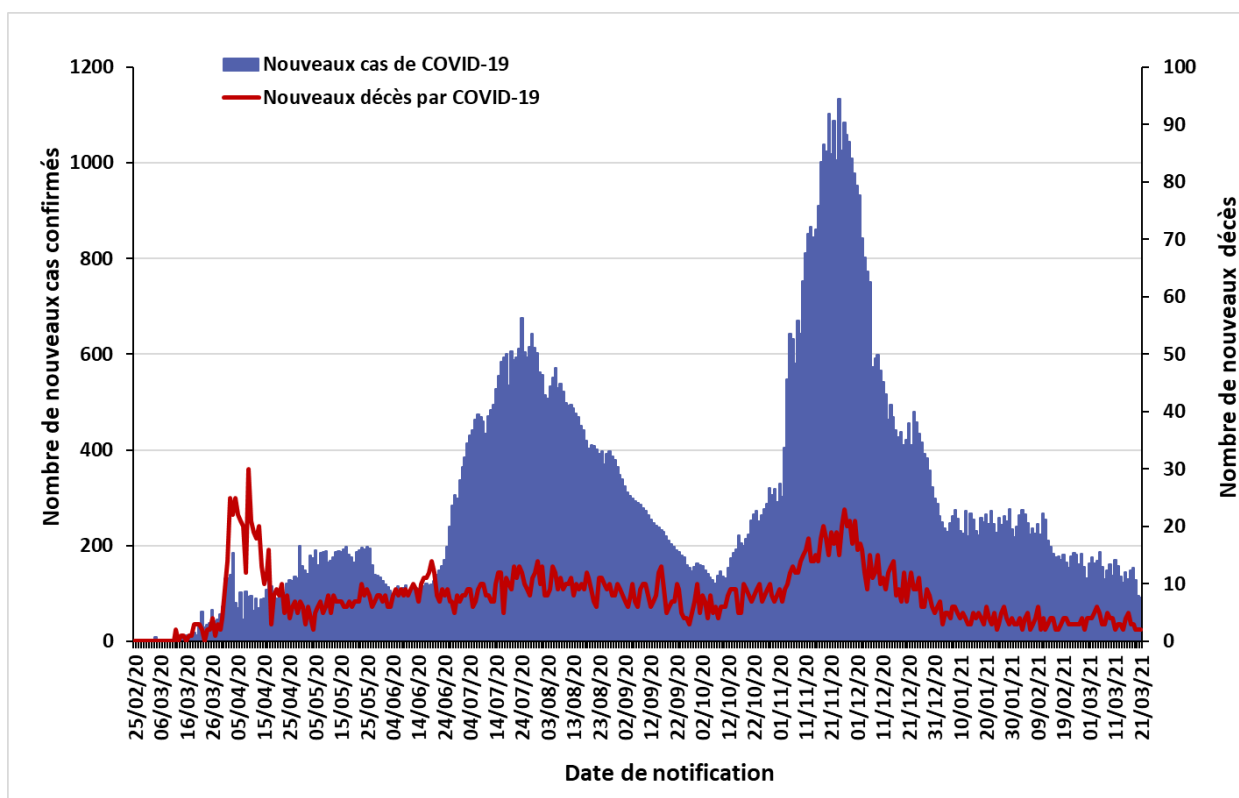

Figure 1 : Evolution du nombre quotidien de nouveaux cas confirmés et nouveaux décès par COVID-19 du 25 février 2020 au 21 mars 2021 en Algérie



La situation épidémiologique dans le monde et en Afrique est décrite dans le lien ci-après :
<https://www.who.int/emergencies/diseases/novel-coronavirus-2019/situation-reports>

SITUATION EPIDEMIOLOGIQUE DU 21 MARS 2021

Table 1 : Indicateurs épidémiologiques quotidiens en date du 21 mars 2021 en Algérie

Item		Nombre
Nombre total de cas de COVID-19 confirmés en Algérie		116 157
Nombre de cas de COVID-19 confirmés dans les précédentes 24 heures		91
Nombre de wilayas ayant notifié pendant les dernières 24 heures :	0 nouveau cas de COVID-19	24
	Entre 1 et 9 nouveaux cas de COVID-19	22
	10 ou plus nouveaux cas de COVID-19	2
Nombre total de patients guéris du COVID-19 en Algérie		80 659
Nombre de patients guéris du COVID-19 dans les précédentes 24 heures		93
Nombre de nouvelles hospitalisations dans les services dédiés à la COVID-19 dans les précédentes 24 heures		153
Nombre total de patients hospitalisés en soins intensifs (sous assistance respiratoire) pour cas de COVID-19		10
Nombre total de décès par COVID-19 en Algérie		3 057
Nombre de décès par COVID-19 dans les précédentes 24 heures		2
Taux de létalité		2,63%
Taux de mortalité (pour 100 000 habitants)		6,96

Figure 2 : Evolution du nombre quotidien de nouveaux cas confirmés et nouveaux décès par COVID-19 sur les 8 dernières semaines en Algérie (du 25 janvier au 21 mars 2021)

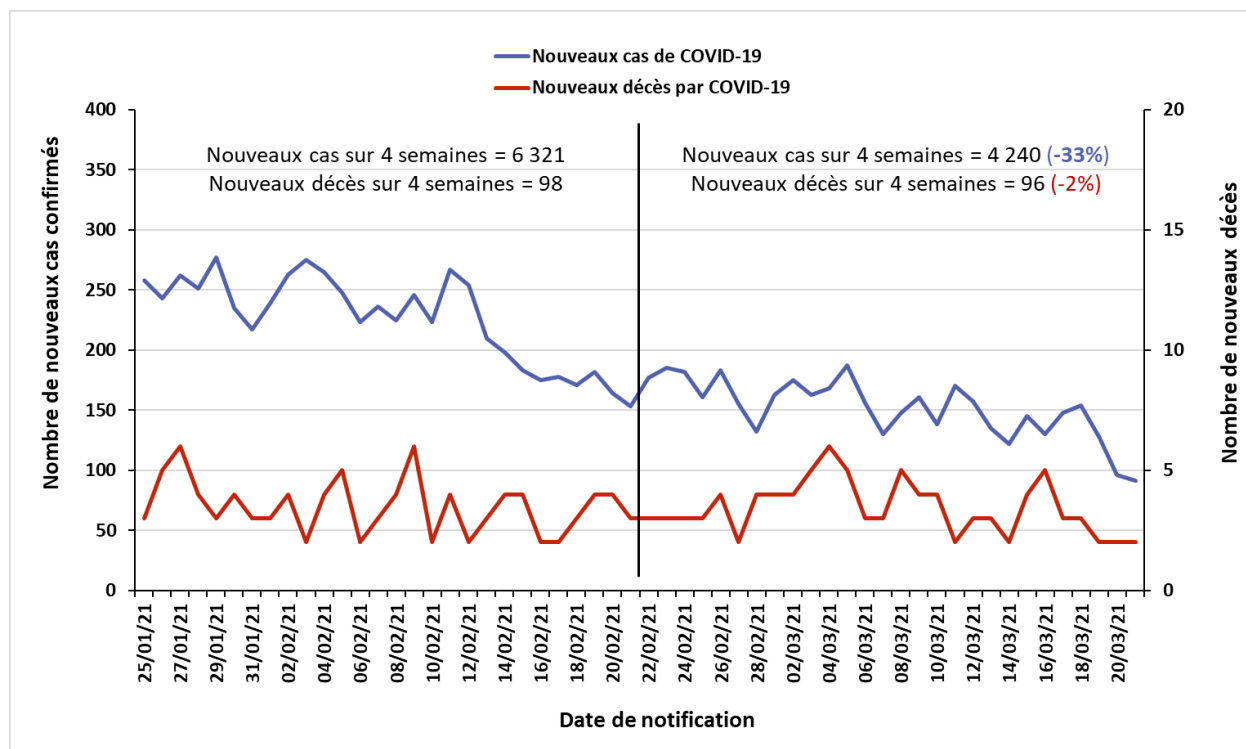

POINT DE SITUATION EN FIN DE SEMAINE 11/2021

❖ Contexte

Le 1^{er} cas, un ressortissant italien, a été notifié le 25 février 2020 dans une base de vie à Hassi Messaoud dans la wilaya de Ouargla. A partir du 02 mars 2020 un foyer a été détecté dans la wilaya de Blida pour donner suite à une alerte lancée par la France après la confirmation au COVID-19 de deux citoyens Algériens résidant en France ayant séjourné en Algérie. Depuis l'épidémie s'est étendue à l'ensemble du territoire national.

La situation épidémiologique dans le monde et en Afrique est décrite dans le lien ci-après : <https://www.who.int/emergencies/diseases/novel-coronavirus-2019/situation-reports>

❖ Bilan épidémiologique hebdomadaire

Figure 3 : Nombre de cas confirmés de COVID-19 par semaine de notification à la fin de la semaine 11/2021 au 21 mars 2021 en Algérie

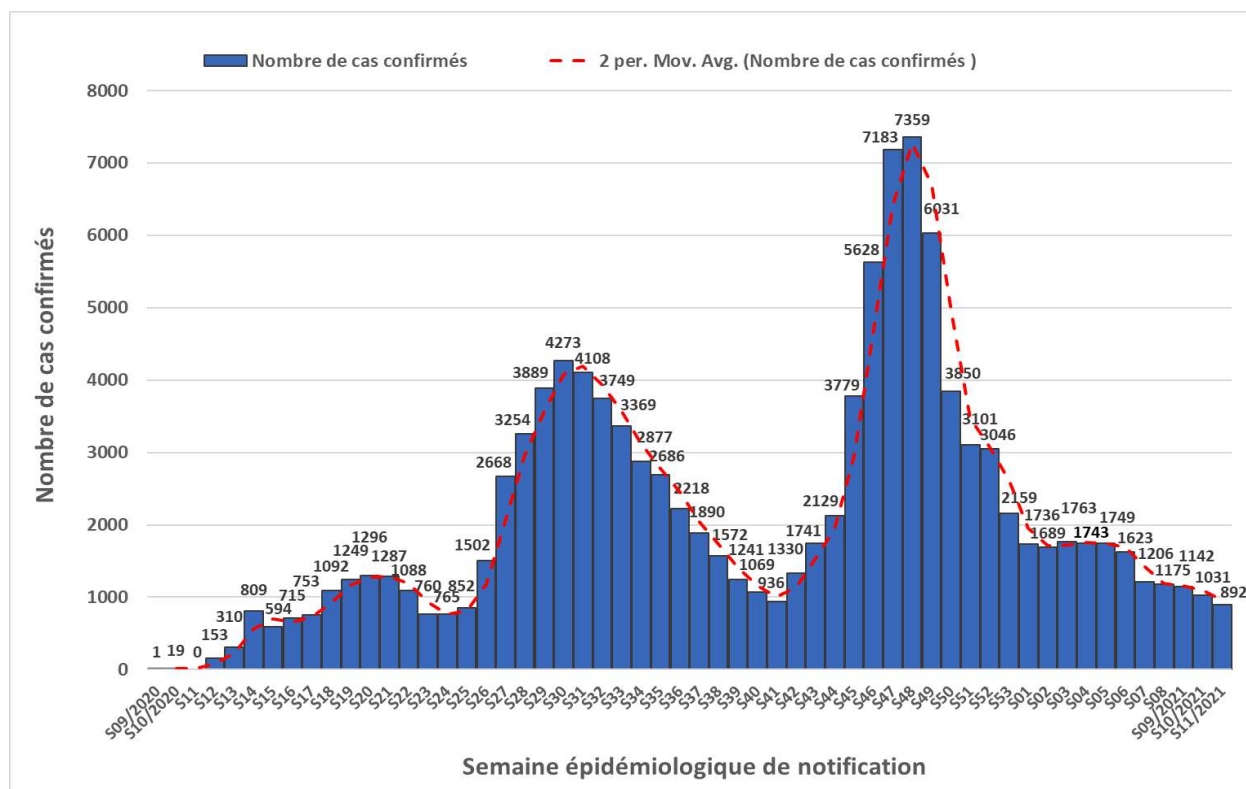

Le nombre le plus élevé de cas notifiés en une semaine depuis le début de la pandémie a été enregistré durant la semaine épidémiologique N°48 (23-29 novembre 2020) avec 7 359 cas. Après une baisse significative du nombre hebdomadaire de nouveaux cas entre les semaines épidémiologiques N°48/2020 et N°01/2021 (04-10 janvier 2021), un plateau a été atteint pendant les 6 premières semaines de 2021 (04 janvier – 14 février 2021), et une tendance à la baisse est de nouveau observée depuis les cinq dernières semaines (15 février – 21 mars 2021).

POINT DE SITUATION EN FIN DE SEMAINE 11/2021

Table 2 : Indicateurs hebdomadaires des deux dernières semaines en Algérie

Item	S11/2021	S10/2021	Evolution
Nombre de nouveaux cas confirmés de COVID-19	892	1031	-13,5%
Moyenne quotidienne de nouveaux cas confirmés	127,4	147,3	
Incidence hebdomadaire (pour 100 000 habitants)	2,03	2,35	
Nombre de nouveaux décès par COVID-19	21	23	-8,7%

892 nouveaux cas ont été notifiés durant la semaine épidémiologique N°11/2021 (15-21 mars 2021) avec une moyenne quotidienne de 127,4 cas.

Sur les six premières semaines épidémiologiques de l'année 2021, le nombre hebdomadaire de cas est resté stable autour de 1700 nouveaux cas, mais une baisse a de nouveau été observée depuis la semaine N°07/2021 jusqu'à passer sous la barre des 1000 cas hebdomadaires lors de la semaine N°11/2021 avec 892 cas, suggérant que la circulation du virus continue de ralentir.

Pour ce qui est du taux d'incidence hebdomadaire, nous constatons qu'il est resté stable entre les semaines N°01/2021 et N°06/2021 (entre 03,70/100 000 habitants et 04,02/100 000 habitants) et qu'il a diminué ces cinq dernières semaines jusqu'à 2,03/100 000 habitants.

❖ Description Épidémiologique par wilaya en date du 15 mars 2021

Figure 4 : Nombre de cas confirmés de COVID-19 par wilaya au 15 mars 2021 en Algérie.

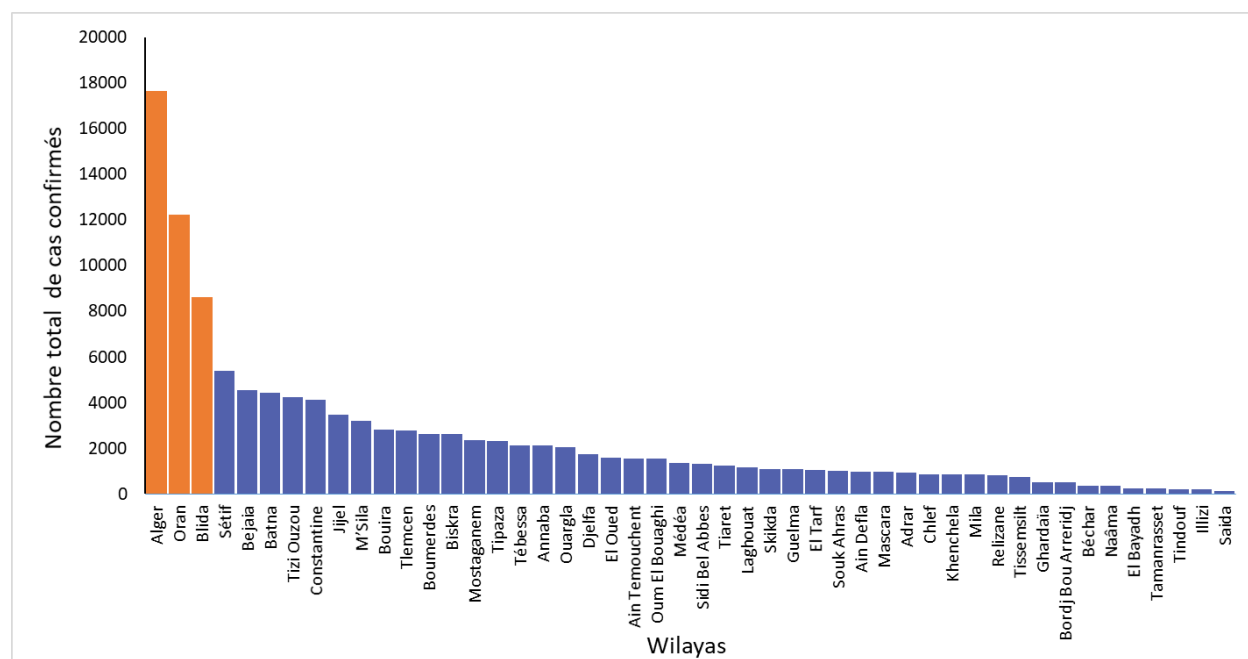

POINT DE SITUATION EN FIN DE SEMAINE 11/2021

En date du 15 mars 2021, les wilayas d'Alger, Oran et Blida regroupaient le plus grand nombre de cas notifiés avec 17 642, 12 224 et 8 609 cas respectivement (figure 4), soit 33% des cas déclarés dans le pays. En termes d'incidence, ces wilayas sont également les 03 wilayas ayant les taux d'incidence les plus élevés, suivies des wilayas de Jijel et de Bejaia (incidence supérieure à 400 cas pour 100 000 habitants dans ces 05 wilayas).

Sur 14 jours (02 au 15 mars), 05 wilayas ont eu un taux d'accroissement supérieur ou égal à 5% : les trois wilayas de la région Ouest que sont Mascara (6,4%), Saida (5,9%) et Sidi Bel Abbes (5,8%), et les deux wilayas de la région Sud que sont Ouargla (5,8%) et El Oued (6,7%). Toutes les wilayas ont présenté au moins 01 cas pendant ces 14 jours.

❖ Evolution de la prise en charge des cas de COVID-19

Figure 5 : Évolution du nombre de patients atteints de COVID-19 en soins intensifs du 16 avril au 21 mars 2021 en Algérie

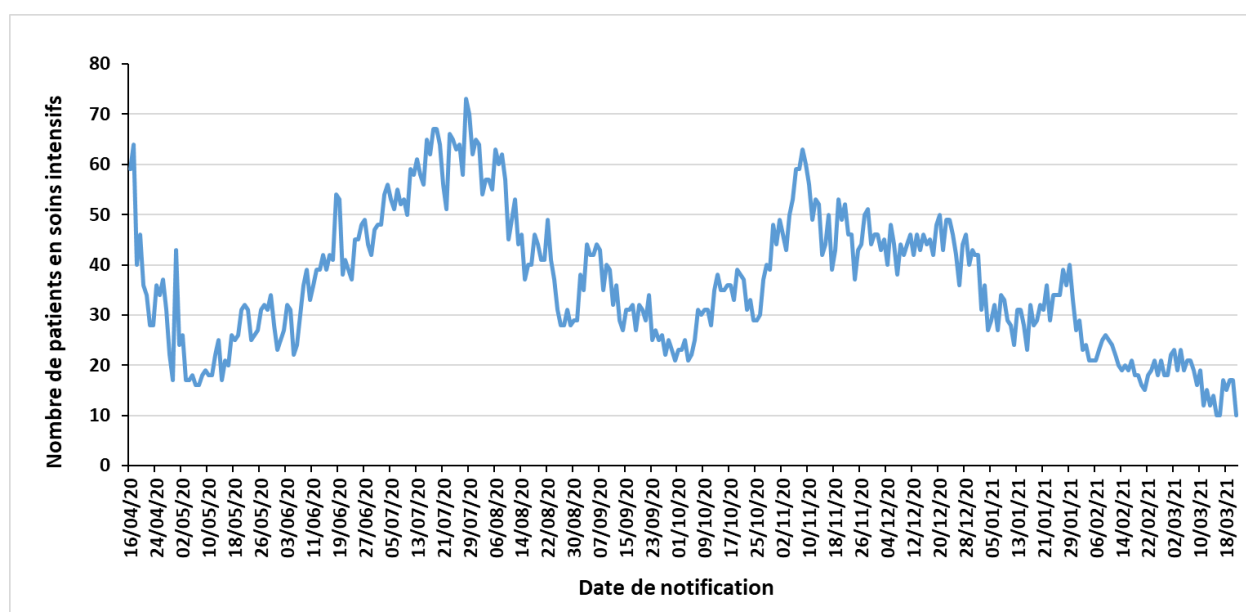

Depuis le 08 novembre 2020, on note une diminution du nombre de patients COVID-19 qui sont sous assistance respiratoire dans les services de soins intensifs sur l'ensemble du territoire national. Ce nombre est resté inférieur à 20 patients depuis le 08 mars 2021 avec une moyenne de 15 patients sur ces 14 jours (08-21 mars 2021).

Sur les 07 derniers jours, le nombre de patients hospitalisés en soins intensifs était de 14 patients, alors qu'il était sur les 03 semaines précédentes de 15, 11 et 19 patients respectivement.

NB : Sur la figure 5, est représentée l'évolution du nombre global de patients hospitalisés dans les services de soins intensifs à la date indiquée et non le nombre d'hospitalisations par jour de notification.

❖ Coordination

Une réunion de coordination hebdomadaire sur la COVID-19 se tient entre le bureau OMS-Algérie et le bureau régional OMS (AFRO) tous les lundis.

❖ Mesures prises au niveau national

Le 16 mars 2021, le Gouvernement a décidé au titre du dispositif de gestion de la crise sanitaire liée à la pandémie de COVID-19, de prolonger des mesures de confinement pour 15 jours supplémentaires à compter du 17 mars 2021. Ces mesures se résument comme suit :

- Confinement partiel à domicile de 22 heures jusqu'au lendemain à 05 heures, pour les 16 wilayas suivantes : Adrar, Batna, Biskra, Blida, Tébessa, Tlemcen, Tizi-Ouzou, Alger, Jijel, Sidi Bel Abbes, Constantine, Mascara, Ouargla, Oran, El Oued et Touggourt. Ne sont pas concernées par la mesure de confinement à domicile les 42 wilayas suivantes : Chlef, Laghouat, Oum El Bouaghi, Bejaia, Béchar, Bouira, Tamenghasset, Tiaret, Djelfa, Sétif, Saïda, Skikda, Annaba, Guelma, Médéa, Mostaganem, M'Sila, El Bayadh, Illizi, Bordj Bou Arréridj, Boumerdes, El Tarf, Tindouf, Tissemsilt, Khenchela, Souk Ahras, Tipaza, Mila, Ain Defla, Naâma, Ain Temouchent, Ghardaia, Relizane, Timimoun, Bordj Badji Mokhtar, Ouled Djellal, Beni Abbés, In Salah, In Guezzam, Djanet, El Meghaeir et El Meniaâ.
- Prorogation de la mesure d'interdiction, à travers le territoire national, de tout type de rassemblement de personnes et de regroupement familial.

❖ Recherche et suivi des contacts : RAS

❖ Laboratoire et surveillance des variants :

Dans le contexte de surveillance des variants du SARS-Cov-2 circulant actuellement dans le monde, les activités de séquençage mises en place par l'Institut Pasteur d'Algérie ont permis de détecter à l'heure actuelle en Algérie (mise à jour du 11 mars 2021) :

- 15 cas de variant B1.1.7 (Variant Of Concern VOC202012/01 décelé pour la première fois au Royaume-Uni en décembre 2020)
- 13 cas de variant B.1.525 (Variant Under Investigation VUI202102/03 décelé pour la première fois au Nigéria et au Royaume-Uni en décembre 2020)

❖ Logistique : RAS

❖ Partenariat : RAS

❖ Communication du risque : RAS

❖ Vaccination et Mécanisme COVAX : RAS

ACTUALITES DE L'OMS SUR LA COVID-19

❖ Publications techniques :

- « How to monitor and report COVID-19 vaccine side effects », publication du 15 mars 2021 (en anglais uniquement) : <https://www.who.int/publications/m/item/how-to-monitor-and-report-covid-19-vaccine-side-effects>
- « Interim recommendations for the use of the Janssen Ad26.COVID.S (COVID-19) vaccine », publication du 17 mars 2021 (en anglais uniquement) : <https://www.who.int/publications/i/item/WHO-2019-nCoV-vaccines-SAGE-recommendation-Ad26.COVID.S-2021.1>

❖ Informations et communications :

- Le 19 mars 2021, la facilité COVAX a annoncé avoir expédié plus de 30 millions de vaccins contre la COVID-19 à 54 pays. Dans la région Afrique de l'OMS, 23 pays ont déjà reçu des doses de vaccins via ce mécanisme sur les 43 pays participants.
- La vidéo de « Science in 5 » (en anglais) publiée le 12 mars donne des explications sur l'élaboration des conseils de santé publique donnés par l'OMS : <https://www.who.int/emergencies/diseases/novel-coronavirus-2019/media-resources/science-in-5/episode-29---developing-who-s-public-health-advice>
- La vidéo de « Science in 5 » (en anglais) publiée le 19 mars donne des explications sur les vaccins contre la COVID-19 : quand et pourquoi ? <https://www.who.int/emergencies/diseases/novel-coronavirus-2019/media-resources/science-in-5/episode-30---vaccines-when-and-why>
- Le Réseau d'information de l'OMS sur les épidémies (EPI-WIN) a publié le 18 mars 2021 une présentation sur les voyages internationaux dans le contexte de la pandémie de COVID-19 : https://www.who.int/docs/default-source/coronaviruse/risk-comms-updates/update53_vaccination-and-travel.pdf?sfvrsn=25119127_4



Pour plus d'information, veuillez contacter :

- **Dr NGUESSAN Bla Francois, WR** : nguessanf@who.int
- **Dr PÉNEAU Camille, UNV/EPR** : peneauc@who.int
- **Dr KHELIFI Houria, NPO/DPC** : khelifih@who.int

NB : Ce Sitrep est élaboré sur la base des informations officielles publiées par le Ministère de la Santé, de la Population et de la Réforme Hospitalière : <http://www.sante.gov.dz/>

RAPPORT DE SITUATION SUR L'ÉPIDÉMIE DU COVID-19 EN ALGERIE

Rapport N° 360
Date du rapport : 23 mars 2021
Date des Données : 22 mars 2021



Figure 1 : Evolution du nombre quotidien de nouveaux cas confirmés et nouveaux décès par COVID-19 du 25 février 2020 au 20 mars 2021 en Algérie

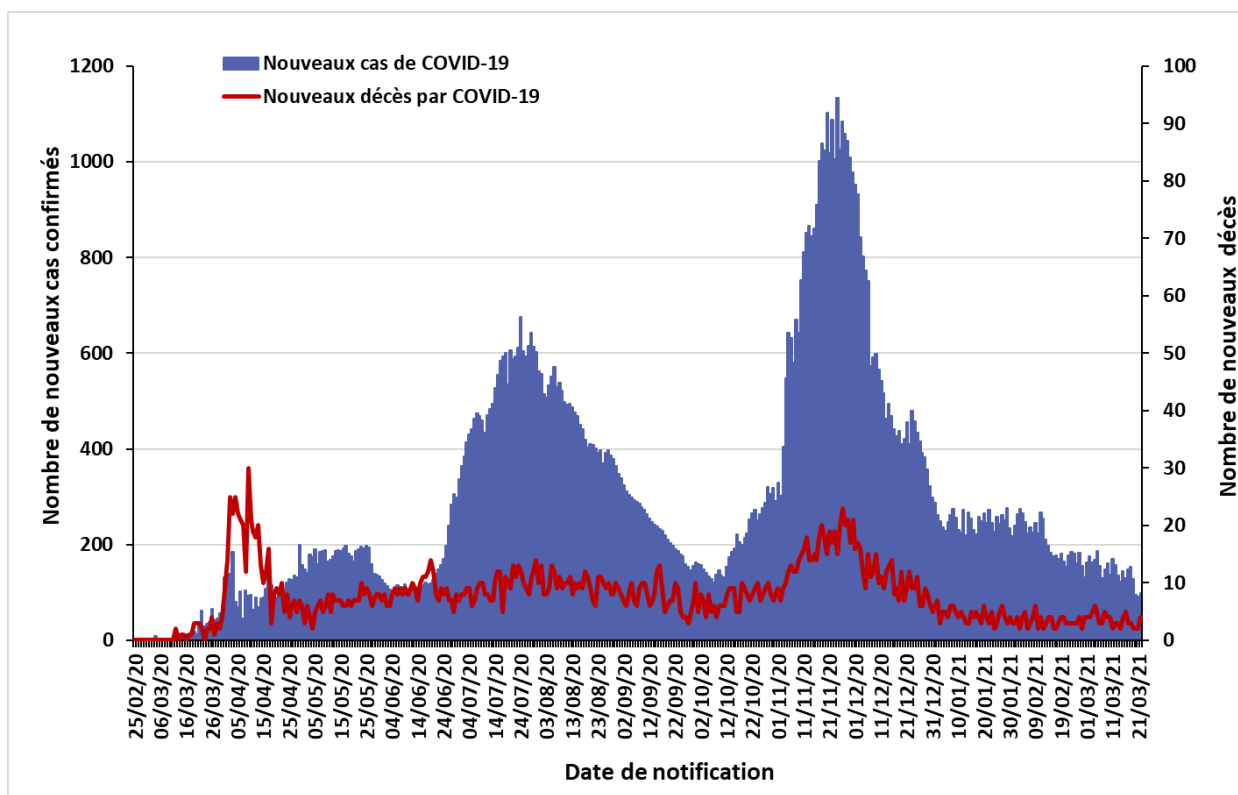

La situation épidémiologique dans le monde et en Afrique est décrite dans le lien ci-après :
<https://www.who.int/emergencies/diseases/novel-coronavirus-2019/situation-reports>

SITUATION EPIDEMIOLOGIQUE DU 22 MARS 2021

Table 1 : Indicateurs épidémiologiques quotidiens en date du 22 mars 2021 en Algérie

Item		Nombre
Nombre total de cas de COVID-19 confirmés en Algérie		116 255
Nombre de cas de COVID-19 confirmés dans les précédentes 24 heures		98
Nombre de wilayas ayant notifié pendant les dernières 24 heures	0 nouveau cas de COVID-19	ND*
	Entre 1 et 9 nouveaux cas de COVID-19	ND*
	10 ou plus nouveaux cas de COVID-19	ND*
Nombre total de patients guéris du COVID-19 en Algérie		80 750
Nombre de patients guéris du COVID-19 dans les précédentes 24 heures		91
Nombre de nouvelles hospitalisations dans les services dédiés à la COVID-19 dans les précédentes 24 heures		ND*
Nombre total de patients hospitalisés en soins intensifs (sous assistance respiratoire) pour cas de COVID-19		7
Nombre total de décès par COVID-19 en Algérie		3 061
Nombre de décès par COVID-19 dans les précédentes 24 heures		4
Taux de létalité		2,63%
Taux de mortalité (pour 100 000 habitants)		6,97

*ND : Données non disponibles à notre niveau

Figure 2 : Evolution du nombre quotidien de nouveaux cas confirmés et nouveaux décès par COVID-19 sur les 8 dernières semaines en Algérie (du 26 janvier au 22 mars 2021)

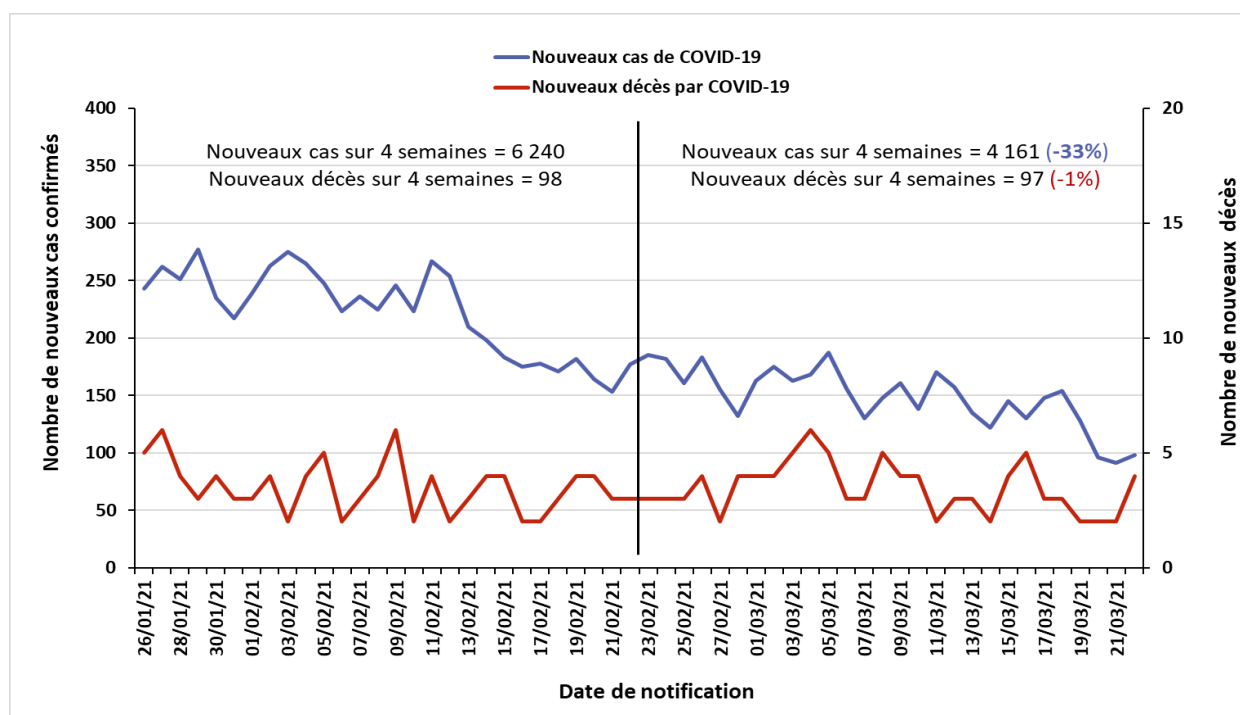

❖ Coordination

Une réunion de coordination hebdomadaire sur la COVID-19 se tient entre le bureau OMS-Algérie et le bureau régional OMS (AFRO) tous les lundis.

❖ Mesures prises au niveau national

Le 16 mars 2021, le Gouvernement a décidé au titre du dispositif de gestion de la crise sanitaire liée à la pandémie de COVID-19, de prolonger des mesures de confinement pour 15 jours supplémentaires à compter du 17 mars 2021. Ces mesures se résument comme suit :

- Confinement partiel à domicile de 22 heures jusqu'au lendemain à 05 heures, pour les 16 wilayas suivantes : Adrar, Batna, Biskra, Blida, Tébessa, Tlemcen, Tizi-Ouzou, Alger, Jijel, Sidi Bel Abbes, Constantine, Mascara, Ouargla, Oran, El Oued et Touggourt. Ne sont pas concernées par la mesure de confinement à domicile les 42 wilayas suivantes : Chlef, Laghouat, Oum El Bouaghi, Bejaia, Béchar, Bouira, Tamenghasset, Tiaret, Djelfa, Sétif, Saïda, Skikda, Annaba, Guelma, Médéa, Mostaganem, M'Sila, El Bayadh, Illizi, Bordj Bou Arréridj, Boumerdes, El Tarf, Tindouf, Tissemsilt, Khenchela, Souk Ahras, Tipaza, Mila, Ain Defla, Naâma, Ain Temouchent, Ghardaia, Relizane, Timimoun, Bordj Badji Mokhtar, Ouled Djellal, Beni Abbés, In Salah, In Guezzam, Djanet, El Meghæir et El Meniaâ.
- Prorogation de la mesure d'interdiction, à travers le territoire national, de tout type de rassemblement de personnes et de regroupement familial.

❖ Recherche et suivi des contacts : RAS

❖ Laboratoire et surveillance des variants :

Dans le contexte de surveillance des variants du SARS-Cov-2 circulant actuellement dans le monde, les activités de séquençage mises en place par l'Institut Pasteur d'Algérie ont permis de détecter à l'heure actuelle en Algérie (mise à jour du 11 mars 2021) :

- 15 cas de variant B1.1.7 (Variant Of Concern VOC202012/01 décelé pour la première fois au Royaume-Uni en décembre 2020)
- 13 cas de variant B.1.525 (Variant Under Investigation VUI202102/03 décelé pour la première fois au Nigéria et au Royaume-Uni en décembre 2020)

❖ Logistique : RAS

❖ Partenariat : RAS

❖ Communication du risque : RAS

❖ Vaccination anti-COVID-19 : RAS

Pour plus d'information, veuillez contacter :

- Dr NGUESSAN Bla Francois, WR : nguessanf@who.int
- Dr PÉNEAU Camille, UNV/EPR : peneauc@who.int
- Dr KHELIFI Houria, NPO/DPC : khelifih@who.int

NB : Ce Sitrep est élaboré sur la base des informations officielles publiées par le Ministère de la Santé, de la Population et de la Réforme Hospitalière : <http://www.sante.gov.dz/>

RAPPORT DE SITUATION SUR L'ÉPIDÉMIE DU COVID-19 EN ALGERIE

Rapport N° 361
Date du rapport : 24 mars 2021
Date des Données : 23 mars 2021

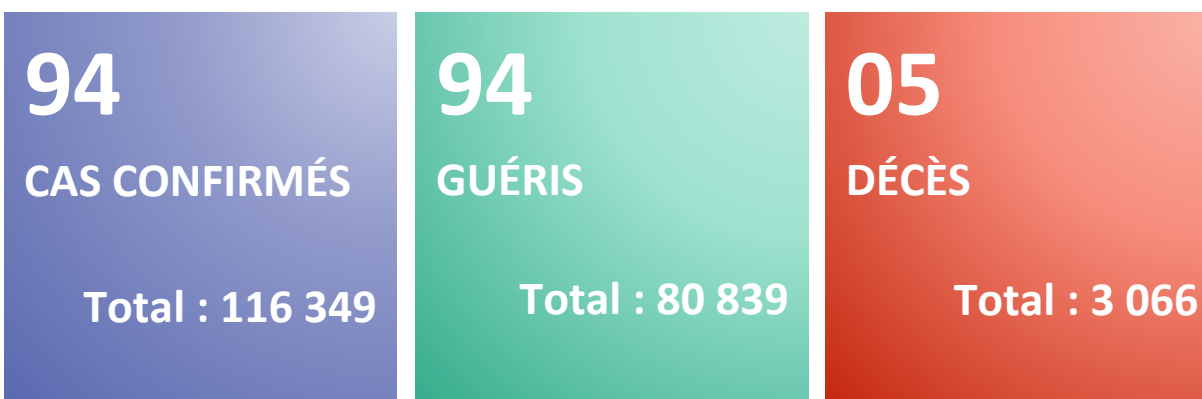
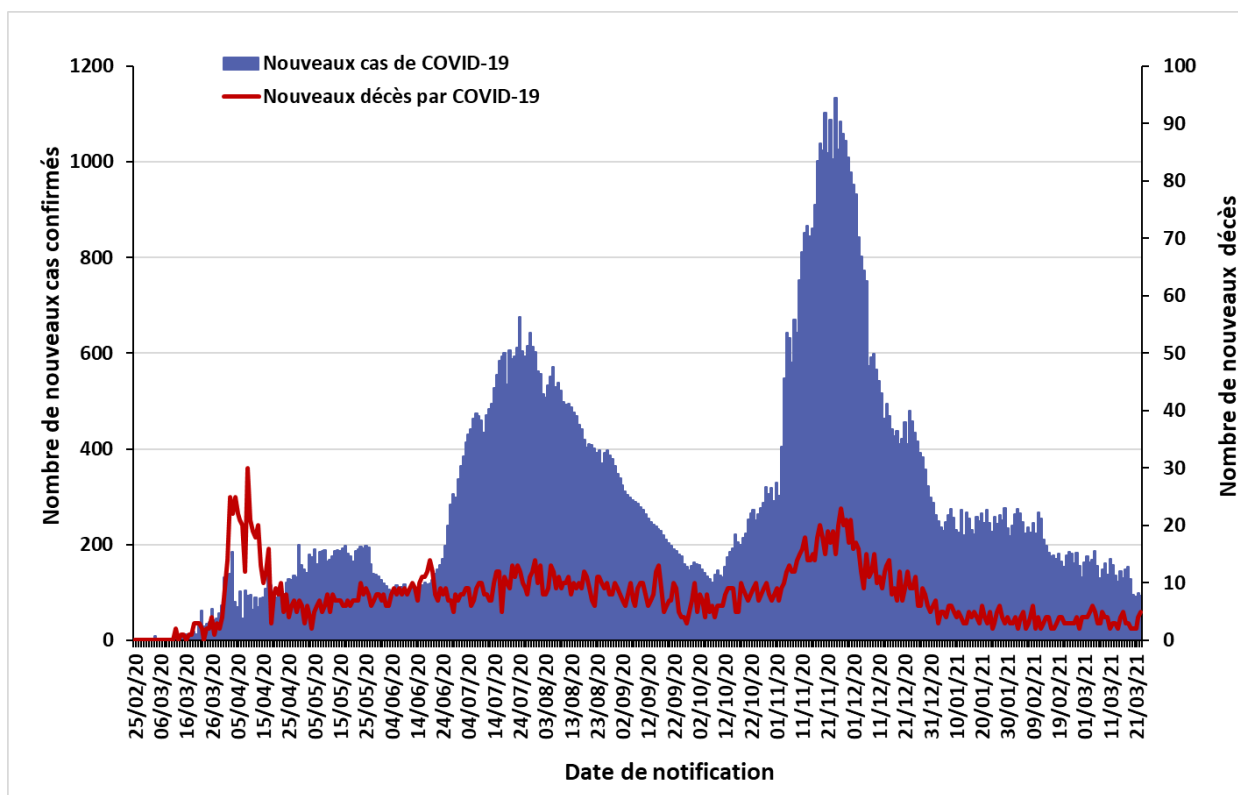

Figure 1 : Evolution du nombre quotidien de nouveaux cas confirmés et nouveaux décès par COVID-19 du 25 février 2020 au 20 mars 2021 en Algérie



La situation épidémiologique dans le monde et en Afrique est décrite dans le lien ci-après :
<https://www.who.int/emergencies/diseases/novel-coronavirus-2019/situation-reports>

SITUATION EPIDEMIOLOGIQUE DU 23 MARS 2021

Table 1 : Indicateurs épidémiologiques quotidiens en date du 23 mars 2021 en Algérie

Item		Nombre
Nombre total de cas de COVID-19 confirmés en Algérie		116 349
Nombre de cas de COVID-19 confirmés dans les précédentes 24 heures		94
Nombre total de patients guéris du COVID-19 en Algérie		80 839
Nombre de patients guéris du COVID-19 dans les précédentes 24 heures		89
Nombre de nouvelles hospitalisations dans les services dédiés à la COVID-19 dans les précédentes 24 heures		ND*
Nombre total de patients hospitalisés en soins intensifs (sous assistance respiratoire) pour cas de COVID-19		9
Nombre total de décès par COVID-19 en Algérie		3 066
Nombre de décès par COVID-19 dans les précédentes 24 heures		5
Taux de létalité		2,64%
Taux de mortalité (pour 100 000 habitants)		6,98
Nombre de cas de variants détectés en Algérie (mise à jour du 23 mars 2021)	Variant B.1.1.7	21
	Variant B.1.525	28

*ND : Données non disponibles à notre niveau

Figure 2 : Evolution du nombre quotidien de nouveaux cas confirmés et nouveaux décès par COVID-19 sur les 8 dernières semaines en Algérie (du 27 janvier au 23 mars 2021)

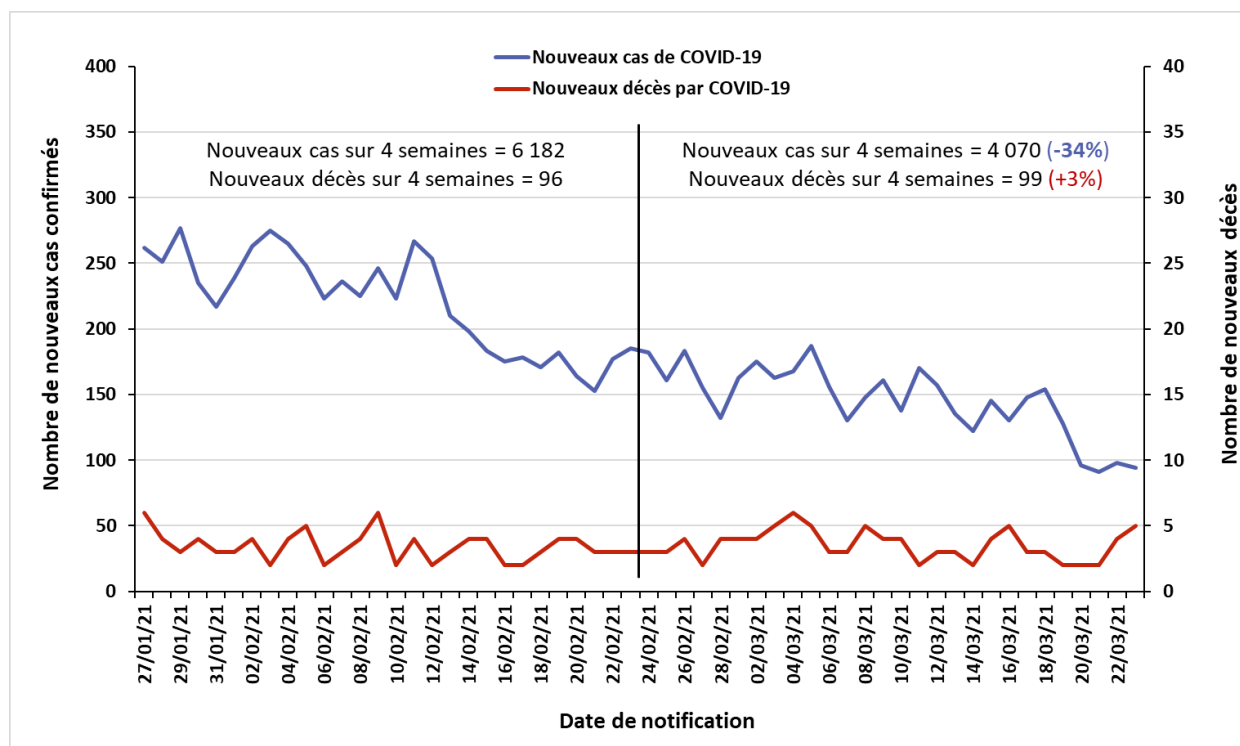

❖ Coordination

Une réunion de coordination hebdomadaire sur la COVID-19 se tient entre le bureau OMS-Algérie et le bureau régional OMS (AFRO) tous les lundis.

❖ Mesures prises au niveau national

Le 16 mars 2021, le Gouvernement a décidé au titre du dispositif de gestion de la crise sanitaire liée à la pandémie de COVID-19, de prolonger des mesures de confinement pour 15 jours supplémentaires à compter du 17 mars 2021. Ces mesures se résument comme suit :

- Confinement partiel à domicile de 22 heures jusqu'au lendemain à 05 heures, pour les 16 wilayas suivantes : Adrar, Batna, Biskra, Blida, Tébessa, Tlemcen, Tizi-Ouzou, Alger, Jijel, Sidi Bel Abbes, Constantine, Mascara, Ouargla, Oran, El Oued et Touggourt. Ne sont pas concernées par la mesure de confinement à domicile les 42 wilayas suivantes : Chlef, Laghouat, Oum El Bouaghi, Bejaia, Béchar, Bouira, Tamenghasset, Tiaret, Djelfa, Sétif, Saïda, Skikda, Annaba, Guelma, Médéa, Mostaganem, M'Sila, El Bayadh, Illizi, Bordj Bou Arréridj, Boumerdes, El Tarf, Tindouf, Tissemsilt, Khenchela, Souk Ahras, Tipaza, Mila, Ain Defla, Naâma, Ain Temouchent, Ghardaia, Relizane, Timimoun, Bordj Badji Mokhtar, Ouled Djellal, Beni Abbés, In Salah, In Guezzam, Djanet, El Meghæir et El Meniaâ.
- Prorogation de la mesure d'interdiction, à travers le territoire national, de tout type de rassemblement de personnes et de regroupement familial.

❖ Recherche et suivi des contacts : RAS

❖ Laboratoire et surveillance des variants :

Dans un communiqué d'information publié le 23 mars 2021, l'Institut Pasteur d'Algérie annonce que les activités de séquençage mises en place pour surveiller les variants du SARS-Cov-2 ont permis de confirmer la présence de :

- « Six (06) nouveaux cas de variant britannique (B.1.1.7) : deux (02) cas dans la wilaya d'Alger, deux (02) cas dans la wilaya de Blida, un (01) cas dans la wilaya de Tizi-Ouzou et un (01) cas dans la wilaya de Ain Delfa.
- Quinze (15) nouveaux cas de variant nigérian (B.1.525) : huit (08) cas dans la wilaya d'Alger (dont deux de la même famille), deux (02) cas dans la wilaya de Ouargla (Hassi Messaoud), un (01) cas dans la wilaya de Béjaïa et quatre (04) cas dans la wilaya d'Illizi (In Amenas). »

A ce jour, le nombre total de cas de variants détectés dans les différentes wilayas d'Algérie (Figure 3) est de : 21 cas de variant B1.1.7 (Variant Of Concern VOC202012/01 décelé pour la première fois au Royaume-Uni en décembre 2020) et 28 cas de variant B.1.525 (Variant Under Investigation VUI202102/03 décelé pour la première fois au Nigéria et au Royaume-Uni en décembre 2020).

ACTIONS DE SANTE PUBLIQUE ET INTERVENTIONS DE RIPOSTE

Figure 3 : Répartition géographique des cas de variants du SARS-Cov-2 détectés en Algérie (mise à jour du 23 mars 2021)

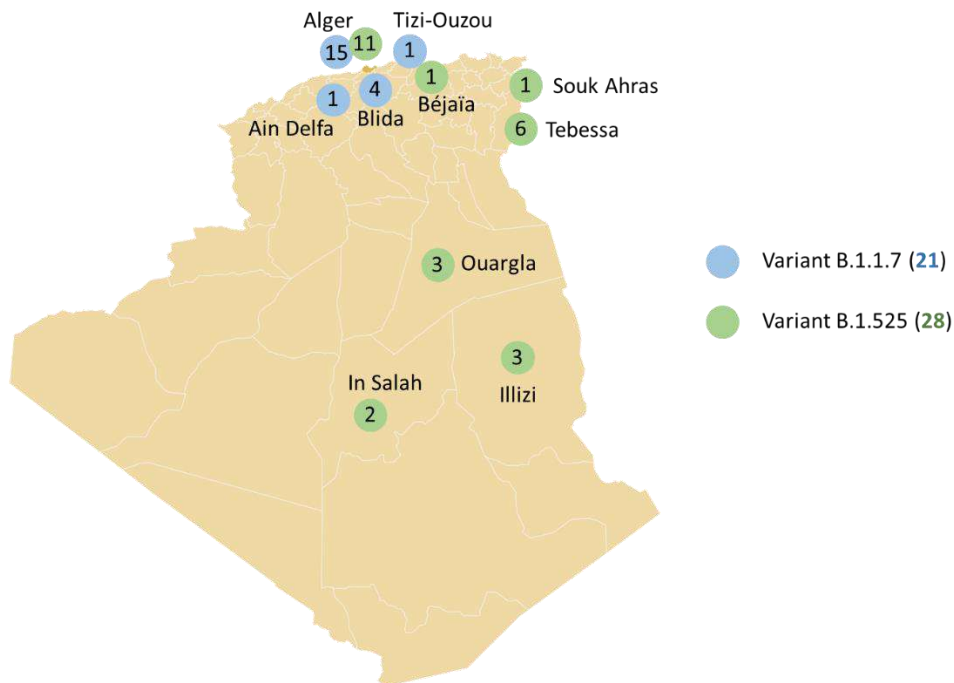

- ❖ **Logistique** : RAS
- ❖ **Partenariat** : RAS
- ❖ **Communication du risque** : RAS
- ❖ **Vaccination anti-COVID-19** : RAS

Pour plus d'information, veuillez contacter :

- Dr NGUESSAN Bla Francois, WR : nguessanf@who.int
- Dr PÉNEAU Camille, UNV/EPR : peneauc@who.int
- Dr KHELIFI Houria, NPO/DPC : khelifih@who.int

NB : Ce Sitrep est élaboré sur la base des informations officielles publiées par le Ministère de la Santé, de la Population et de la Réforme Hospitalière : <http://www.sante.gov.dz/>

RAPPORT DE SITUATION SUR L'ÉPIDÉMIE DU COVID-19 EN ALGERIE

Rapport N° 362
Date du rapport : 25 mars 2021
Date des Données : 24 mars 2021

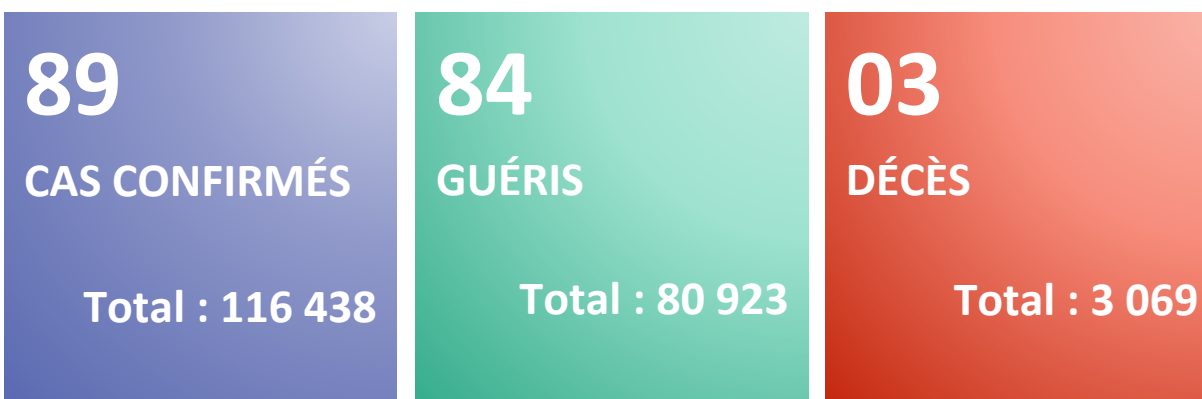
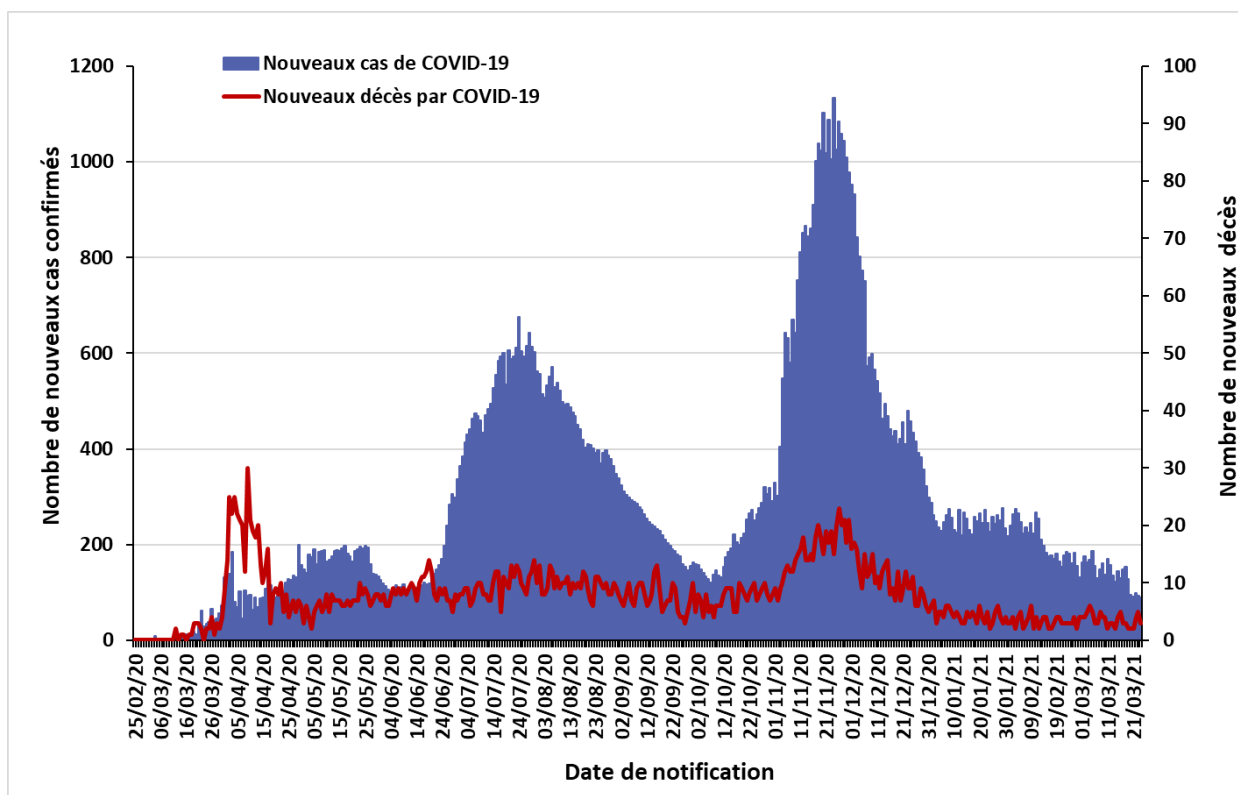

Figure 1 : Evolution du nombre quotidien de nouveaux cas confirmés et nouveaux décès par COVID-19 du 25 février 2020 au 24 mars 2021 en Algérie



La situation épidémiologique dans le monde et en Afrique est décrite dans le lien ci-après :
<https://www.who.int/emergencies/diseases/novel-coronavirus-2019/situation-reports>

SITUATION EPIDEMIOLOGIQUE DU 24 MARS 2021

Table 1 : Indicateurs épidémiologiques quotidiens en date du 24 mars 2021 en Algérie

Item		Nombre
Nombre total de cas de COVID-19 confirmés en Algérie		116 438
Nombre de cas de COVID-19 confirmés dans les précédentes 24 heures		89
Nombre de wilayas ayant notifié pendant les dernières 24 heures	0 nouveau cas de COVID-19	26
	Entre 1 et 9 nouveaux cas de COVID-19	21
	10 ou plus nouveaux cas de COVID-19	1
Nombre total de patients guéris du COVID-19 en Algérie		80 923
Nombre de patients guéris du COVID-19 dans les précédentes 24 heures		84
Nombre de nouvelles hospitalisations dans les services dédiés à la COVID-19 dans les précédentes 24 heures		ND*
Nombre total de patients hospitalisés en soins intensifs (sous assistance respiratoire) pour cas de COVID-19		9
Nombre total de décès par COVID-19 en Algérie		3 069
Nombre de décès par COVID-19 dans les précédentes 24 heures		3
Taux de létalité		2,64%
Taux de mortalité (pour 100 000 habitants)		6,99
Nombre de cas de variants détectés en Algérie (mise à jour du 23 mars 2021)	Variant B.1.1.7	21
	Variant B.1.525	28

*ND : Données non disponibles à notre niveau

Figure 2 : Evolution du nombre quotidien de nouveaux cas confirmés et nouveaux décès par COVID-19 sur les 8 dernières semaines en Algérie (du 27 janvier au 23 mars 2021)

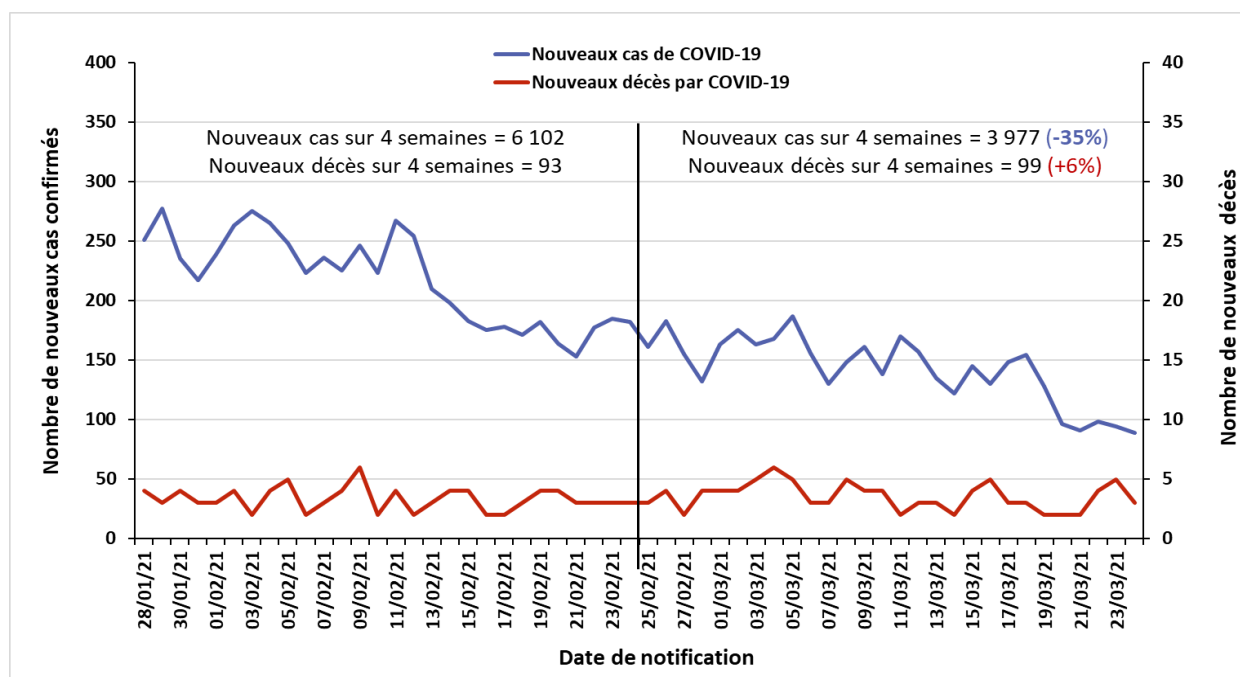

❖ Coordination

Une réunion de coordination hebdomadaire sur la COVID-19 se tient entre le bureau OMS-Algérie et le bureau régional OMS (AFRO) tous les lundis.

❖ Mesures prises au niveau national

Le 16 mars 2021, le Gouvernement a décidé au titre du dispositif de gestion de la crise sanitaire liée à la pandémie de COVID-19, de prolonger des mesures de confinement pour 15 jours supplémentaires à compter du 17 mars 2021. Ces mesures se résument comme suit :

1. En matière de confinement partiel à domicile :

- Confinement partiel à domicile de 22 heures jusqu'au lendemain à 05 heures, pour les 16 wilayas suivantes : Adrar, Batna, Biskra, Blida, Tébessa, Tlemcen, Tizi-Ouzou, Alger, Jijel, Sidi Bel Abbes, Constantine, Mascara, Ouargla, Oran, El Oued et Touggourt.

- Ne sont pas concernées par la mesure de confinement à domicile les 42 wilayas suivantes : Chlef, Laghouat, Oum El Bouaghi, Bejaia, Béchar, Bouira, Tamenghasset, Tiaret, Djelfa, Sétif, Saïda, Skikda, Annaba, Guelma, Médéa, Mostaganem, M'Sila, El Bayadh, Illizi, Bordj Bou Arréridj, Boumerdes, El Tarf, Tindouf, Tissemsilt, Khenchela, Souk Ahras, Tipaza, Mila, Ain Defla, Naâma, Ain Temouchent, Ghardaia, Relizane, Timimoun, Bordj Badji Mokhtar, Ouled Djellal, Beni Abbés, In Salah, In Guezzam, Djanet, El Meghaeir et El Meniaâ.

2. S'agissant des regroupements et rassemblements publics :

- Prorogation de la mesure d'interdiction, à travers le territoire national, de tout type de rassemblement de personnes et de regroupement familial.

❖ Recherche et suivi des contacts : RAS

❖ Laboratoire et surveillance des variants :

Dans le contexte de surveillance des variants du SARS-Cov-2 circulant actuellement dans le monde, les activités de séquençage mises en place par l'Institut Pasteur d'Algérie ont permis de détecter à l'heure actuelle en Algérie (mise à jour du 11 mars 2021) :

- 21 cas de variant B1.1.7 (Variant Of Concern VOC202012/01 décelé pour la première fois au Royaume-Uni en décembre 2020)
- 28 cas de variant B.1.525 (Variant Under Investigation VUI202102/03 décelé pour la première fois au Nigéria et au Royaume-Uni en décembre 2020)

ACTIONS DE SANTE PUBLIQUE ET INTERVENTIONS DE RIPOSTE

Figure 3 : Répartition géographique des cas de variants du SARS-Cov-2 détectés en Algérie (mise à jour du 23 mars 2021)

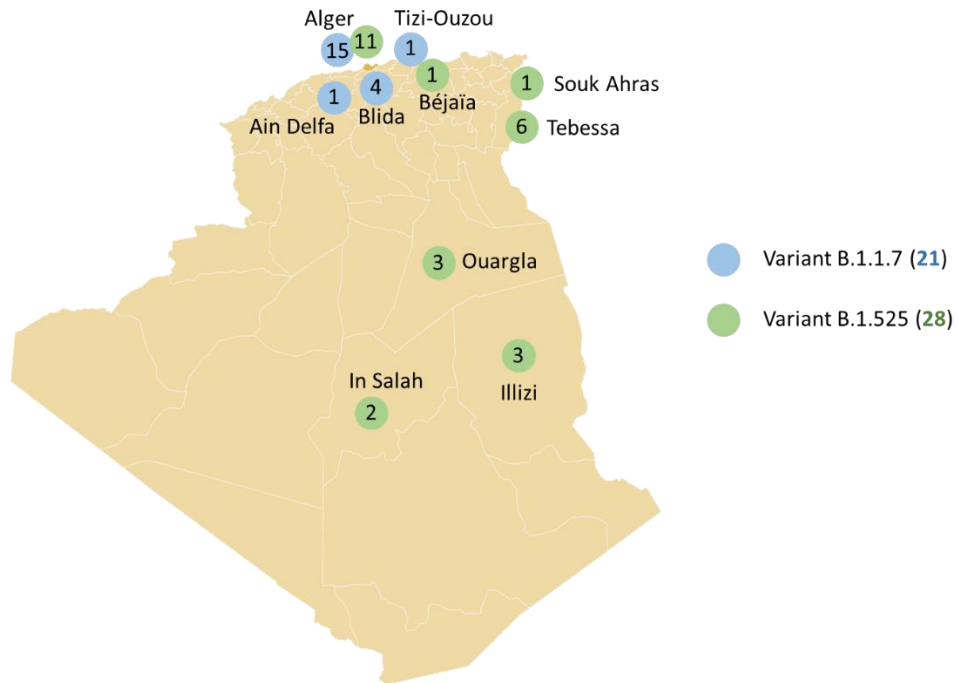

- ❖ **Logistique** : RAS
- ❖ **Partenariat** : RAS
- ❖ **Communication du risque** : RAS
- ❖ **Vaccination anti-COVID-19** : RAS

Pour plus d'information, veuillez contacter :

- Dr NGUESSAN Bla Francois, WR : nguessanf@who.int
- Dr PÉNEAU Camille, UNV/EPR : peneauc@who.int
- Dr KHELIFI Houria, NPO/DPC : khelifih@who.int

NB : Ce Sitrep est élaboré sur la base des informations officielles publiées par le Ministère de la Santé, de la Population et de la Réforme Hospitalière : <http://www.sante.gov.dz/>

RAPPORT DE SITUATION SUR L'ÉPIDÉMIE DU COVID-19 EN ALGERIE

Rapport N° 363
Date du rapport : 26 mars 2021
Date des Données : 25 mars 2021



Figure 1 : Evolution du nombre quotidien de nouveaux cas confirmés et nouveaux décès par COVID-19 du 25 février 2020 au 25 mars 2021 en Algérie

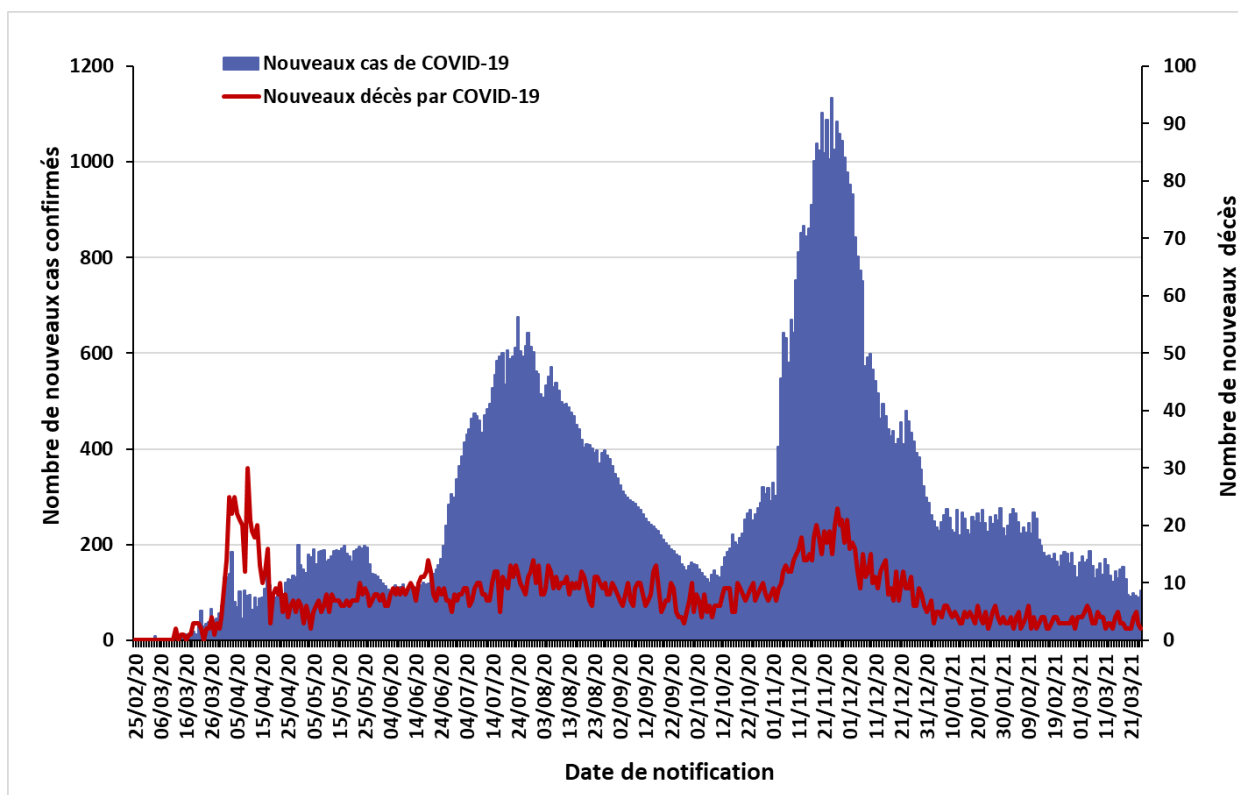

La situation épidémiologique dans le monde et en Afrique est décrite dans le lien ci-après :
<https://www.who.int/emergencies/diseases/novel-coronavirus-2019/situation-reports>

SITUATION EPIDEMIOLOGIQUE DU 25 MARS 2021

Table 1 : Indicateurs épidémiologiques quotidiens en date du 25 mars 2021 en Algérie

Item		Nombre
Nombre total de cas de COVID-19 confirmés en Algérie		116 543
Nombre de cas de COVID-19 confirmés dans les précédentes 24 heures		105
Nombre de wilayas ayant notifié pendant les dernières 24 heures	0 nouveau cas de COVID-19	22
	Entre 1 et 9 nouveaux cas de COVID-19	24
	10 ou plus nouveaux cas de COVID-19	2
Nombre total de patients guéris du COVID-19 en Algérie		81 016
Nombre de patients guéris du COVID-19 dans les précédentes 24 heures		93
Nombre de nouvelles hospitalisations dans les services dédiés à la COVID-19 dans les précédentes 24 heures		ND*
Nombre total de patients hospitalisés en soins intensifs (sous assistance respiratoire) pour cas de COVID-19		17
Nombre total de décès par COVID-19 en Algérie		3 071
Nombre de décès par COVID-19 dans les précédentes 24 heures		2
Taux de létalité		2,64%
Taux de mortalité (pour 100 000 habitants)		7,00
Nombre de cas de variants détectés en Algérie (mise à jour du 23 mars 2021)	Variant B.1.1.7	21
	Variant B.1.525	28

*ND : Données non disponibles à notre niveau

Figure 2 : Evolution du nombre quotidien de nouveaux cas confirmés et nouveaux décès par COVID-19 sur les 8 dernières semaines en Algérie (du 29 janvier au 25 mars 2021)

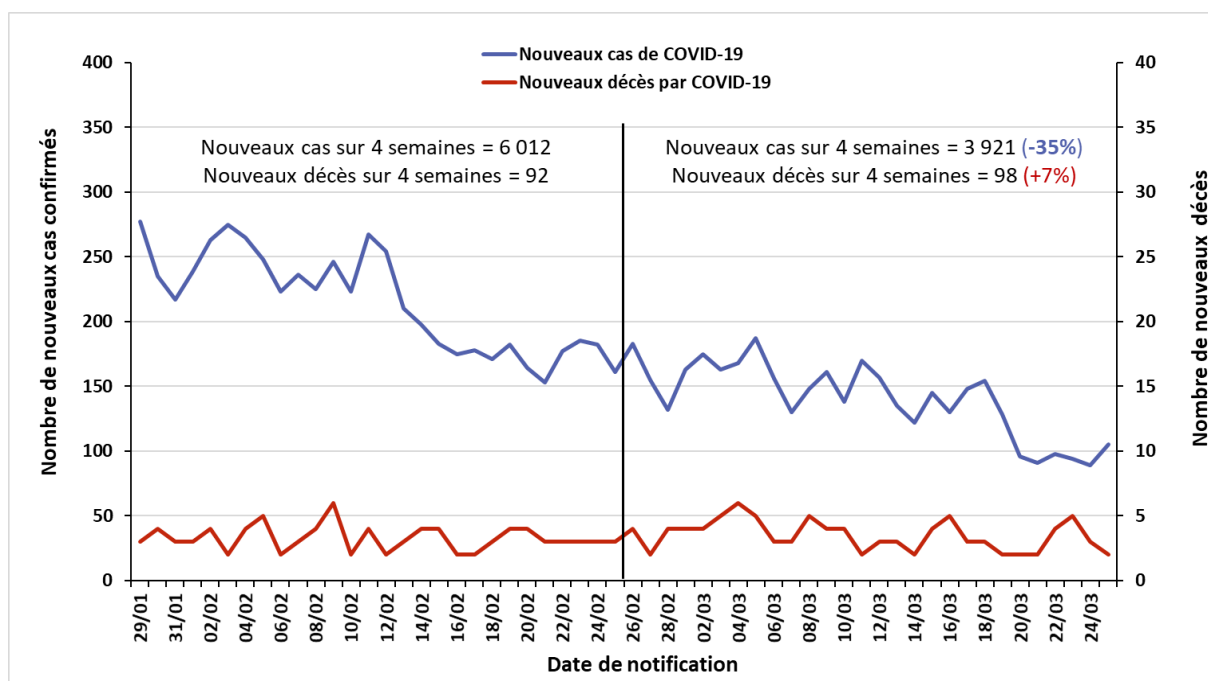

❖ Coordination

Une réunion de coordination hebdomadaire sur la COVID-19 se tient entre le bureau OMS-Algérie et le bureau régional OMS (AFRO) tous les lundis.

❖ Mesures prises au niveau national

Le 16 mars 2021, le Gouvernement a décidé au titre du dispositif de gestion de la crise sanitaire liée à la pandémie de COVID-19, de prolonger des mesures de confinement pour 15 jours supplémentaires à compter du 17 mars 2021. Ces mesures se résument comme suit :

1. En matière de confinement partiel à domicile :

- Confinement partiel à domicile de 22 heures jusqu'au lendemain à 05 heures, pour les 16 wilayas suivantes : Adrar, Batna, Biskra, Blida, Tébessa, Tlemcen, Tizi-Ouzou, Alger, Jijel, Sidi Bel Abbes, Constantine, Mascara, Ouargla, Oran, El Oued et Touggourt.

- Ne sont pas concernées par la mesure de confinement à domicile les 42 wilayas suivantes : Chlef, Laghouat, Oum El Bouaghi, Bejaia, Béchar, Bouira, Tamenghasset, Tiaret, Djelfa, Sétif, Saïda, Skikda, Annaba, Guelma, Médéa, Mostaganem, M'Sila, El Bayadh, Illizi, Bordj Bou Arréridj, Boumerdes, El Tarf, Tindouf, Tissemsilt, Khenchela, Souk Ahras, Tipaza, Mila, Ain Defla, Naâma, Ain Temouchent, Ghardaia, Relizane, Timimoun, Bordj Badji Mokhtar, Ouled Djellal, Beni Abbés, In Salah, In Guezzam, Djanet, El Meghaeir et El Meniaâ.

2. S'agissant des regroupements et rassemblements publics :

- Prorogation de la mesure d'interdiction, à travers le territoire national, de tout type de rassemblement de personnes et de regroupement familial.

❖ Recherche et suivi des contacts : RAS

❖ Laboratoire et surveillance des variants :

Dans le contexte de surveillance des variants du SARS-Cov-2 circulant actuellement dans le monde, les activités de séquençage mises en place par l'Institut Pasteur d'Algérie ont permis de détecter à l'heure actuelle en Algérie (mise à jour du 11 mars 2021) :

- 21 cas de variant B1.1.7 (Variant Of Concern VOC202012/01 décelé pour la première fois au Royaume-Uni en décembre 2020)
- 28 cas de variant B.1.525 (Variant Under Investigation VUI202102/03 décelé pour la première fois au Nigéria et au Royaume-Uni en décembre 2020)

Figure 3 : Répartition géographique des cas de variants du SARS-Cov-2 détectés en Algérie (mise à jour du 23 mars 2021)

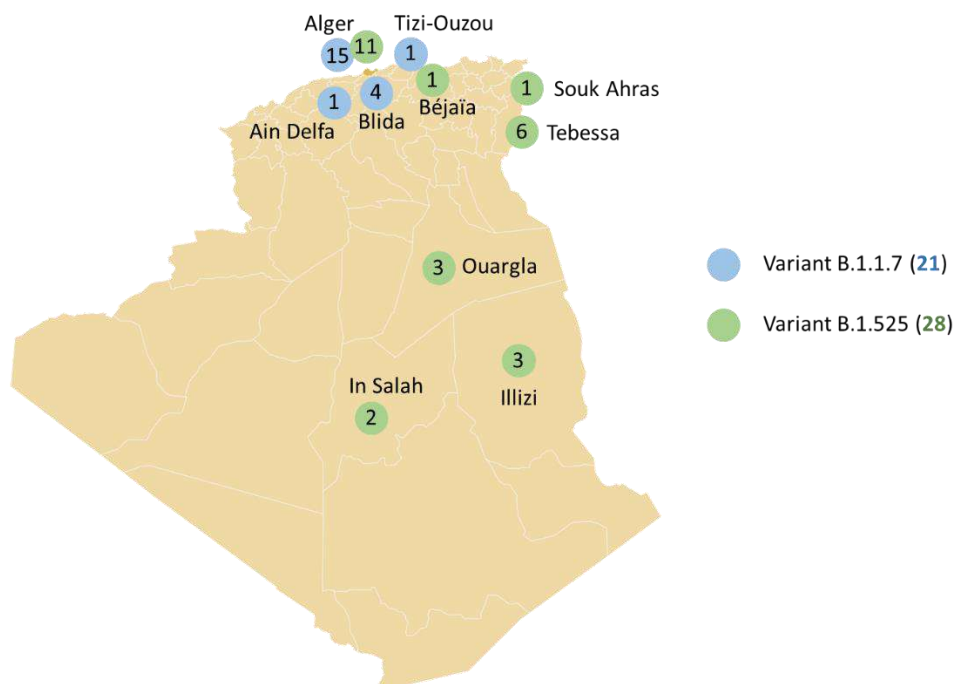

- ❖ **Logistique** : RAS
- ❖ **Partenariat** : RAS
- ❖ **Communication du risque** : RAS
- ❖ **Vaccination anti-COVID-19** : RAS

Pour plus d'information, veuillez contacter :

- Dr NGUESSAN Bla Francois, WR : nguessanf@who.int
- Dr PÉNEAU Camille, UNV/EPR : peneauc@who.int
- Dr KHELIFI Houria, NPO/DPC : khelifih@who.int

NB : Ce Sitrep est élaboré sur la base des informations officielles publiées par le Ministère de la Santé, de la Population et de la Réforme Hospitalière : <http://www.sante.gov.dz/>

RAPPORT DE SITUATION SUR L'ÉPIDÉMIE DU COVID-19 EN ALGERIE

Rapport N° 364
Date du rapport : 27 mars 2021
Date des Données : 26 mars 2021



Figure 1 : Evolution du nombre quotidien de nouveaux cas confirmés et nouveaux décès par COVID-19 du 25 février 2020 au 26 mars 2021 en Algérie

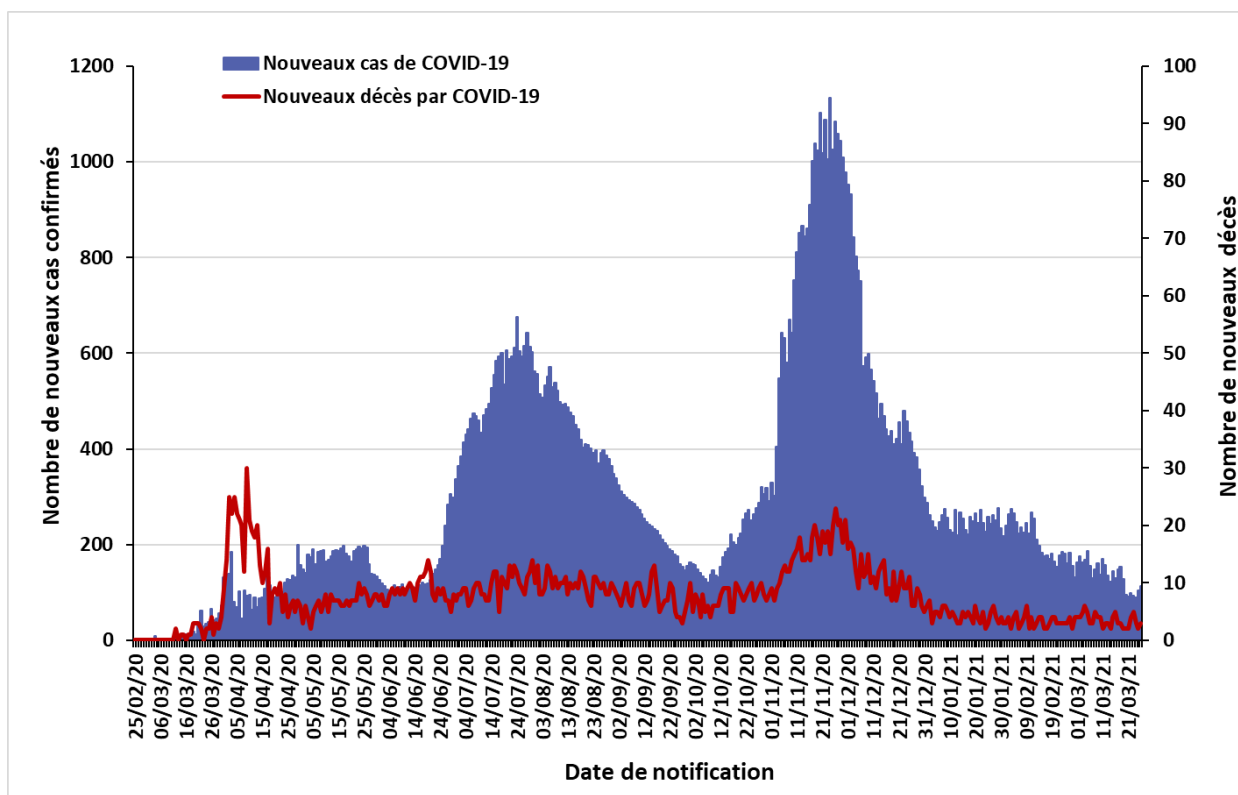

La situation épidémiologique dans le monde et en Afrique est décrite dans le lien ci-après :
<https://www.who.int/emergencies/diseases/novel-coronavirus-2019/situation-reports>

SITUATION EPIDEMIOLOGIQUE DU 26 MARS 2021

Table 1 : Indicateurs épidémiologiques quotidiens en date du 26 mars 2021 en Algérie

Item		Nombre
Nombre total de cas de COVID-19 confirmés en Algérie		116 657
Nombre de cas de COVID-19 confirmés dans les précédentes 24 heures		114
Nombre de wilayas ayant notifié pendant les dernières 24 heures	0 nouveau cas de COVID-19	20
	Entre 1 et 9 nouveaux cas de COVID-19	25
	10 ou plus nouveaux cas de COVID-19	3
Nombre total de patients guéris du COVID-19 en Algérie		81 111
Nombre de patients guéris du COVID-19 dans les précédentes 24 heures		95
Nombre de nouvelles hospitalisations dans les services dédiés à la COVID-19 dans les précédentes 24 heures		ND*
Nombre total de patients hospitalisés en soins intensifs (sous assistance respiratoire) pour cas de COVID-19		18
Nombre total de décès par COVID-19 en Algérie		3 074
Nombre de décès par COVID-19 dans les précédentes 24 heures		3
Taux de létalité		2,64%
Taux de mortalité (pour 100 000 habitants)		7,00
Nombre de cas de variants détectés en Algérie (mise à jour du 23 mars 2021)	Variant B.1.1.7	21
	Variant B.1.525	28

*ND : Données non disponibles à notre niveau

Figure 2 : Evolution du nombre quotidien de nouveaux cas confirmés et nouveaux décès par COVID-19 sur les 8 dernières semaines en Algérie (du 30 janvier au 26 mars 2021)

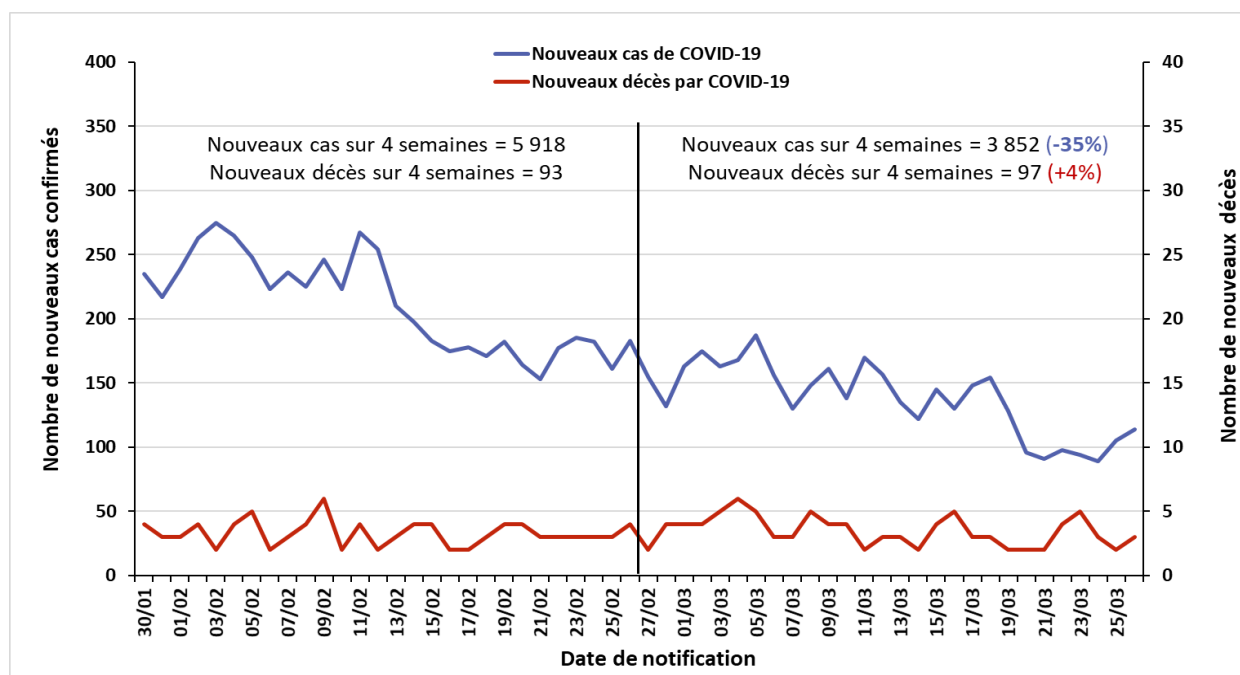

❖ Coordination

Une réunion de coordination hebdomadaire sur la COVID-19 se tient entre le bureau OMS-Algérie et le bureau régional OMS (AFRO) tous les lundis.

❖ Mesures prises au niveau national

Le 16 mars 2021, le Gouvernement a décidé au titre du dispositif de gestion de la crise sanitaire liée à la pandémie de COVID-19, de prolonger des mesures de confinement pour 15 jours supplémentaires à compter du 17 mars 2021. Ces mesures se résument comme suit :

1. En matière de confinement partiel à domicile :

- Confinement partiel à domicile de 22 heures jusqu'au lendemain à 05 heures, pour les 16 wilayas suivantes : Adrar, Batna, Biskra, Blida, Tébessa, Tlemcen, Tizi-Ouzou, Alger, Jijel, Sidi Bel Abbes, Constantine, Mascara, Ouargla, Oran, El Oued et Touggourt.

- Ne sont pas concernées par la mesure de confinement à domicile les 42 wilayas suivantes : Chlef, Laghouat, Oum El Bouaghi, Bejaia, Béchar, Bouira, Tamenghasset, Tiaret, Djelfa, Sétif, Saïda, Skikda, Annaba, Guelma, Médéa, Mostaganem, M'Sila, El Bayadh, Illizi, Bordj Bou Arréridj, Boumerdes, El Tarf, Tindouf, Tissemsilt, Khenchela, Souk Ahras, Tipaza, Mila, Ain Defla, Naâma, Ain Temouchent, Ghardaia, Relizane, Timimoun, Bordj Badji Mokhtar, Ouled Djellal, Beni Abbés, In Salah, In Guezzam, Djanet, El Meghaeir et El Meniaâ.

2. S'agissant des regroupements et rassemblements publics :

- Prorogation de la mesure d'interdiction, à travers le territoire national, de tout type de rassemblement de personnes et de regroupement familial.

❖ Recherche et suivi des contacts : RAS

❖ Laboratoire et surveillance des variants :

Dans le contexte de surveillance des variants du SARS-Cov-2 circulant actuellement dans le monde, les activités de séquençage mises en place par l'Institut Pasteur d'Algérie ont permis de détecter à l'heure actuelle en Algérie (mise à jour du 11 mars 2021) :

- 21 cas de variant B1.1.7 (Variant Of Concern VOC202012/01 décelé pour la première fois au Royaume-Uni en décembre 2020)
- 28 cas de variant B.1.525 (Variant Under Investigation VUI202102/03 décelé pour la première fois au Nigéria et au Royaume-Uni en décembre 2020)

Figure 3 : Répartition géographique des cas de variants du SARS-Cov-2 détectés en Algérie (mise à jour du 23 mars 2021)

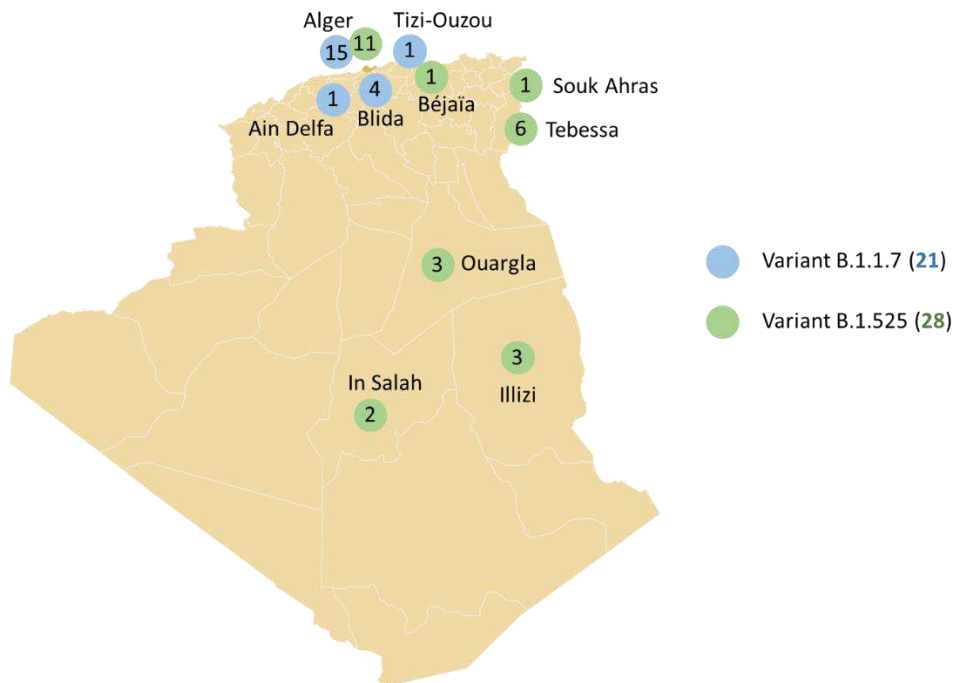

- ❖ **Logistique** : RAS
- ❖ **Partenariat** : RAS
- ❖ **Communication du risque** : RAS
- ❖ **Vaccination anti-COVID-19** : RAS

Pour plus d'information, veuillez contacter :

- Dr NGUESSAN Bla Francois, WR : nguessanf@who.int
- Dr PÉNEAU Camille, UNV/EPR : peneauc@who.int
- Dr KHELIFI Houria, NPO/DPC : khelifih@who.int

NB : Ce Sitrep est élaboré sur la base des informations officielles publiées par le Ministère de la Santé, de la Population et de la Réforme Hospitalière : <http://www.sante.gov.dz/>

RAPPORT DE SITUATION SUR L'ÉPIDÉMIE DU COVID-19 EN ALGERIE

Rapport N° 365
Date du rapport : 28 mars 2021
Date des Données : 27 mars 2021

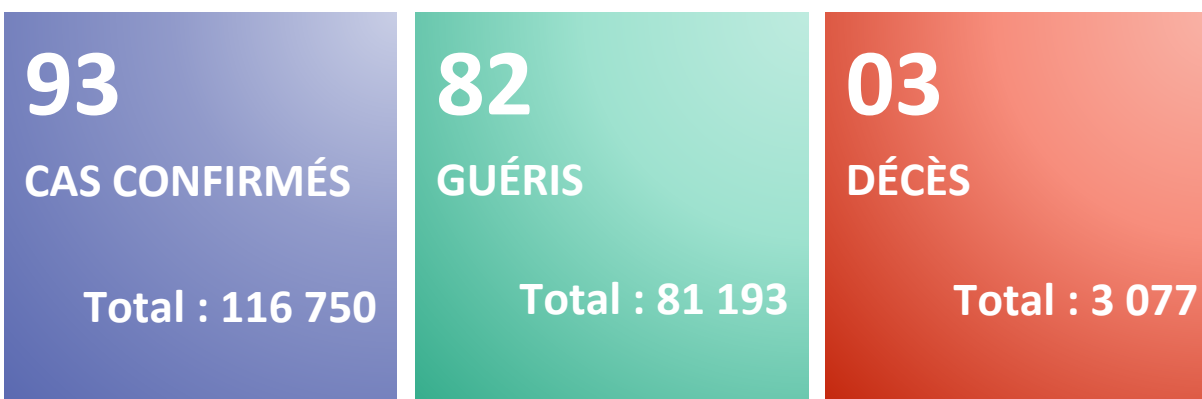
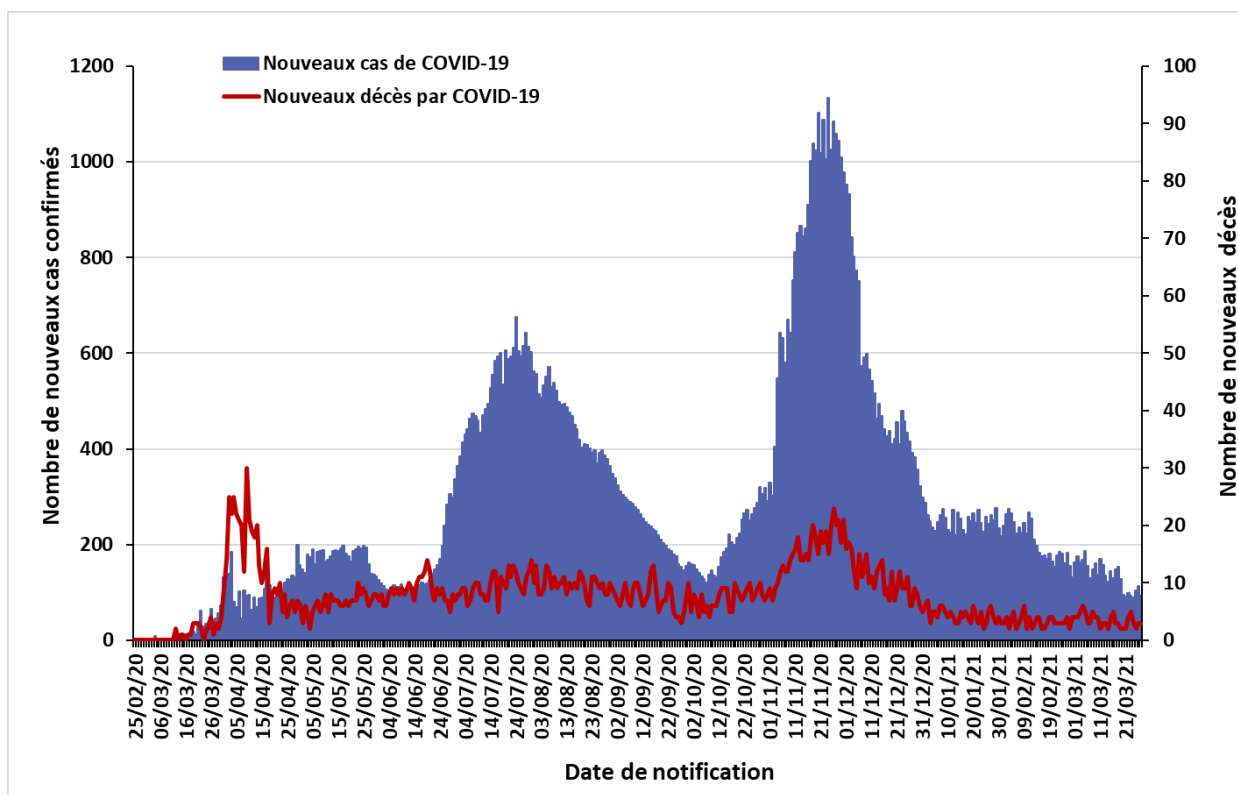

Figure 1 : Evolution du nombre quotidien de nouveaux cas confirmés et nouveaux décès par COVID-19 du 25 février 2020 au 27 mars 2021 en Algérie



La situation épidémiologique dans le monde et en Afrique est décrite dans le lien ci-après :
<https://www.who.int/emergencies/diseases/novel-coronavirus-2019/situation-reports>

SITUATION EPIDEMIOLOGIQUE DU 27 MARS 2021

Table 1 : Indicateurs épidémiologiques quotidiens en date du 27 mars 2021 en Algérie

Item		Nombre
Nombre total de cas de COVID-19 confirmés en Algérie		116 750
Nombre de cas de COVID-19 confirmés dans les précédentes 24 heures		93
Nombre de wilayas ayant notifié pendant les dernières 24 heures	0 nouveau cas de COVID-19	33
	Entre 1 et 9 nouveaux cas de COVID-19	10
	10 ou plus nouveaux cas de COVID-19	5
Nombre total de patients guéris du COVID-19 en Algérie		81 193
Nombre de patients guéris du COVID-19 dans les précédentes 24 heures		82
Nombre de nouvelles hospitalisations dans les services dédiés à la COVID-19 dans les précédentes 24 heures		ND*
Nombre total de patients hospitalisés en soins intensifs (sous assistance respiratoire) pour cas de COVID-19		20
Nombre total de décès par COVID-19 en Algérie		3 077
Nombre de décès par COVID-19 dans les précédentes 24 heures		3
Taux de létalité		2,64%
Taux de mortalité (pour 100 000 habitants)		7,01
Nombre de cas de variants détectés en Algérie (mise à jour du 23 mars 2021)	Variant B.1.1.7	21
	Variant B.1.525	28

*ND : Données non disponibles à notre niveau

Figure 2 : Evolution du nombre quotidien de nouveaux cas confirmés et nouveaux décès par COVID-19 sur les 8 dernières semaines en Algérie (du 31 janvier au 27 mars 2021)

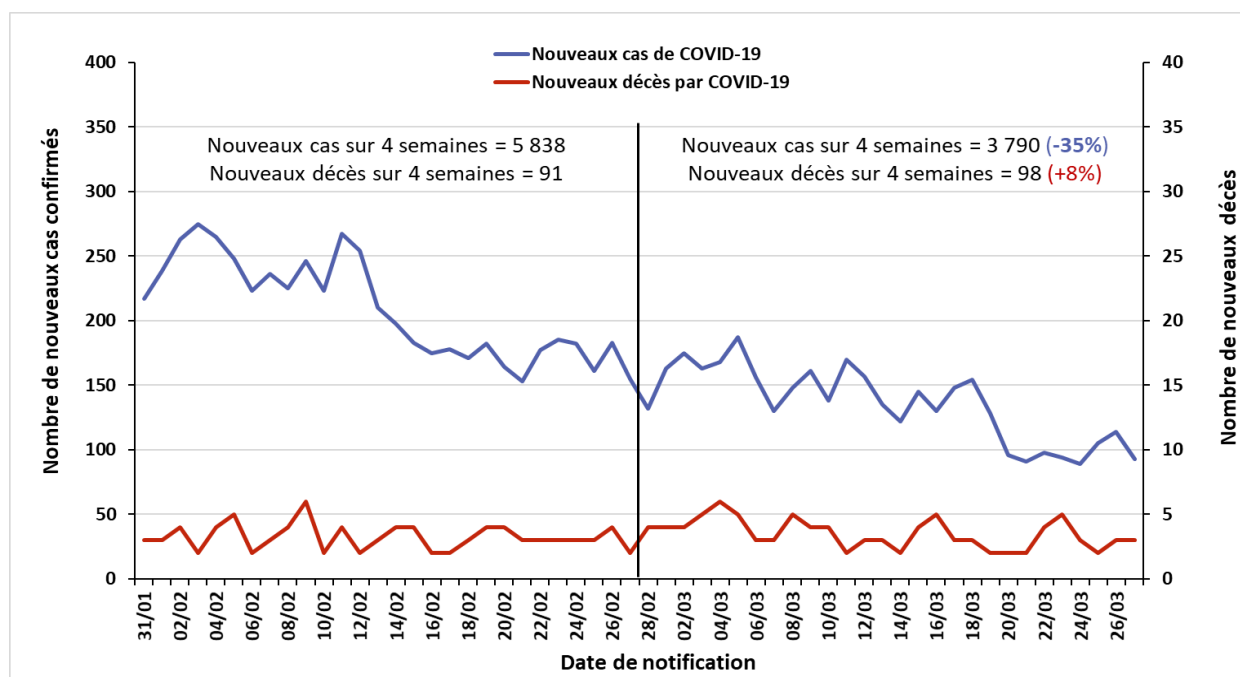

❖ Coordination

Une réunion de coordination hebdomadaire sur la COVID-19 se tient entre le bureau OMS-Algérie et le bureau régional OMS (AFRO) tous les lundis.

❖ Mesures prises au niveau national

Le 16 mars 2021, le Gouvernement a décidé au titre du dispositif de gestion de la crise sanitaire liée à la pandémie de COVID-19, de prolonger des mesures de confinement pour 15 jours supplémentaires à compter du 17 mars 2021. Ces mesures se résument comme suit :

1. En matière de confinement partiel à domicile :

- Confinement partiel à domicile de 22 heures jusqu'au lendemain à 05 heures, pour les 16 wilayas suivantes : Adrar, Batna, Biskra, Blida, Tébessa, Tlemcen, Tizi-Ouzou, Alger, Jijel, Sidi Bel Abbes, Constantine, Mascara, Ouargla, Oran, El Oued et Touggourt.

- Ne sont pas concernées par la mesure de confinement à domicile les 42 wilayas suivantes : Chlef, Laghouat, Oum El Bouaghi, Bejaia, Béchar, Bouira, Tamenghasset, Tiaret, Djelfa, Sétif, Saïda, Skikda, Annaba, Guelma, Médéa, Mostaganem, M'Sila, El Bayadh, Illizi, Bordj Bou Arréridj, Boumerdes, El Tarf, Tindouf, Tissemsilt, Khenchela, Souk Ahras, Tipaza, Mila, Ain Defla, Naâma, Ain Temouchent, Ghardaia, Relizane, Timimoun, Bordj Badji Mokhtar, Ouled Djellal, Beni Abbés, In Salah, In Guezzam, Djanet, El Meghaeir et El Meniaâ.

2. S'agissant des regroupements et rassemblements publics :

- Prorogation de la mesure d'interdiction, à travers le territoire national, de tout type de rassemblement de personnes et de regroupement familial.

❖ Recherche et suivi des contacts : RAS

❖ Laboratoire et surveillance des variants :

Dans le contexte de surveillance des variants du SARS-Cov-2 circulant actuellement dans le monde, les activités de séquençage mises en place par l'Institut Pasteur d'Algérie ont permis de détecter à l'heure actuelle en Algérie (**mise à jour du 23 mars 2021**) :

- 21 cas de variant B1.1.7 (Variant Of Concern VOC202012/01 décelé pour la première fois au Royaume-Uni en décembre 2020)
- 28 cas de variant B.1.525 (Variant Under Investigation VUI202102/03 décelé pour la première fois au Nigéria et au Royaume-Uni en décembre 2020)

Figure 3 : Répartition géographique des cas de variants du SARS-Cov-2 détectés en Algérie (mise à jour du 23 mars 2021)

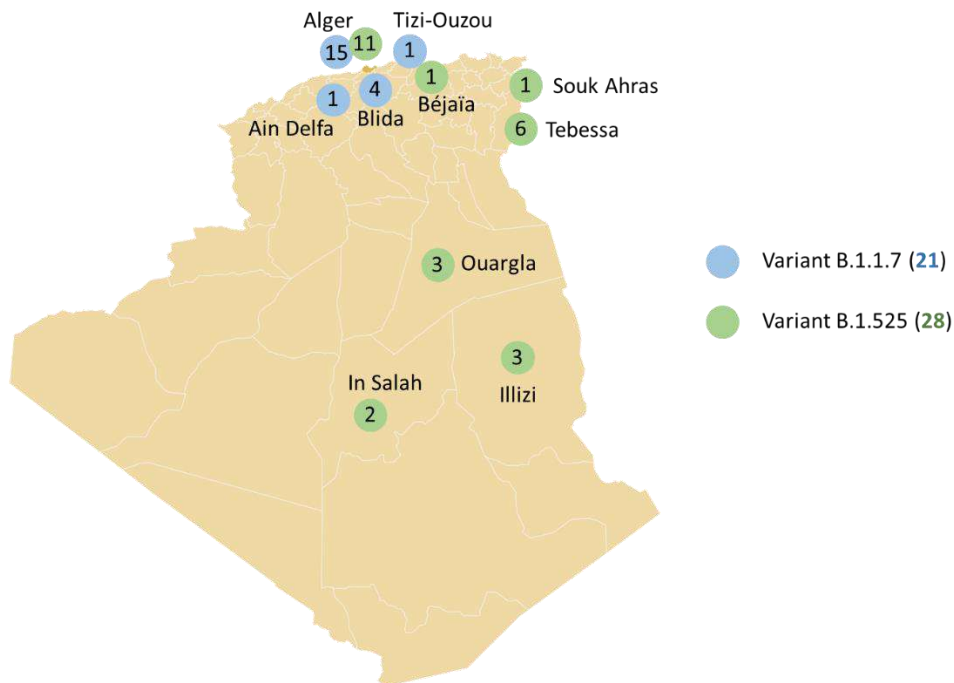

- ❖ **Logistique** : RAS
- ❖ **Partenariat** : RAS
- ❖ **Communication du risque** : RAS
- ❖ **Vaccination anti-COVID-19** : RAS

Pour plus d'information, veuillez contacter :

- Dr NGUESSAN Bla Francois, WR : nguessanf@who.int
- Dr PÉNEAU Camille, UNV/EPR : peneauc@who.int
- Dr KHELIFI Houria, NPO/DPC : khelifih@who.int

NB : Ce Sitrep est élaboré sur la base des informations officielles publiées par le Ministère de la Santé, de la Population et de la Réforme Hospitalière : <http://www.sante.gov.dz/>

RAPPORT DE SITUATION SUR L'ÉPIDÉMIE DU COVID-19 EN ALGERIE

Rapport N° 366
Date du rapport : 29 mars 2021
Date des Données : 28 mars 2021



Figure 1 : Evolution du nombre quotidien de nouveaux cas confirmés et nouveaux décès par COVID-19 du 25 février 2020 au 28 mars 2021 en Algérie

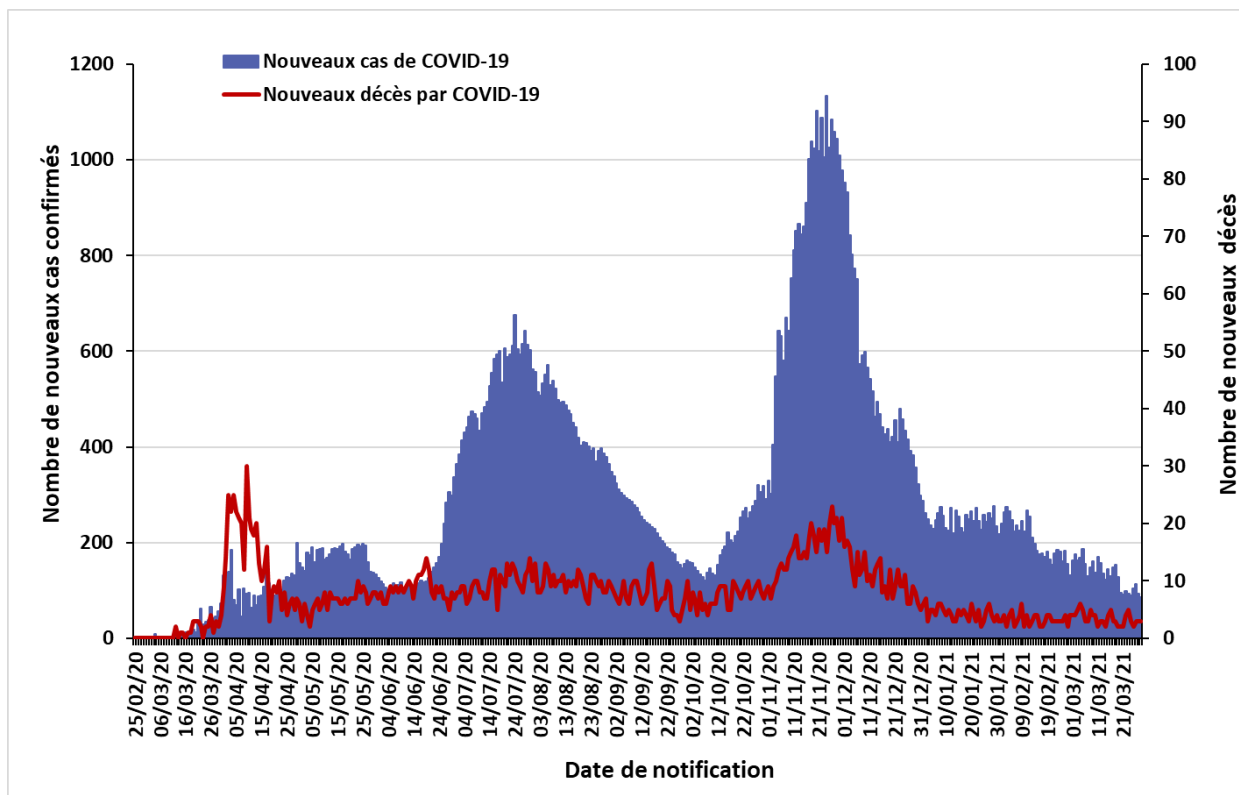

La situation épidémiologique dans le monde et en Afrique est décrite dans le lien ci-après :
<https://www.who.int/emergencies/diseases/novel-coronavirus-2019/situation-reports>

SITUATION EPIDEMIOLOGIQUE DU 28 MARS 2021

Table 1 : Indicateurs épidémiologiques quotidiens en date du 28 mars 2021 en Algérie

Item		Nombre
Nombre total de cas de COVID-19 confirmés en Algérie		116 836
Nombre de cas de COVID-19 confirmés dans les précédentes 24 heures		86
Nombre de wilayas ayant notifié pendant les dernières 24 heures	0 nouveau cas de COVID-19	28
	Entre 1 et 9 nouveaux cas de COVID-19	18
	10 ou plus nouveaux cas de COVID-19	2
Nombre total de patients guéris du COVID-19 en Algérie		81 267
Nombre de patients guéris du COVID-19 dans les précédentes 24 heures		74
Nombre de nouvelles hospitalisations dans les services dédiés à la COVID-19 dans les précédentes 24 heures		ND*
Nombre total de patients hospitalisés en soins intensifs (sous assistance respiratoire) pour cas de COVID-19		19
Nombre total de décès par COVID-19 en Algérie		3 080
Nombre de décès par COVID-19 dans les précédentes 24 heures		3
Taux de létalité		2,64%
Taux de mortalité (pour 100 000 habitants)		7,02
Nombre de cas de variants détectés en Algérie (mise à jour du 23 mars 2021)	Variant B.1.1.7	21
	Variant B.1.525	28

Figure 2 : Evolution du nombre quotidien de nouveaux cas confirmés et nouveaux décès par COVID-19 sur les 8 dernières semaines en Algérie (du 01 février au 28 mars 2021)

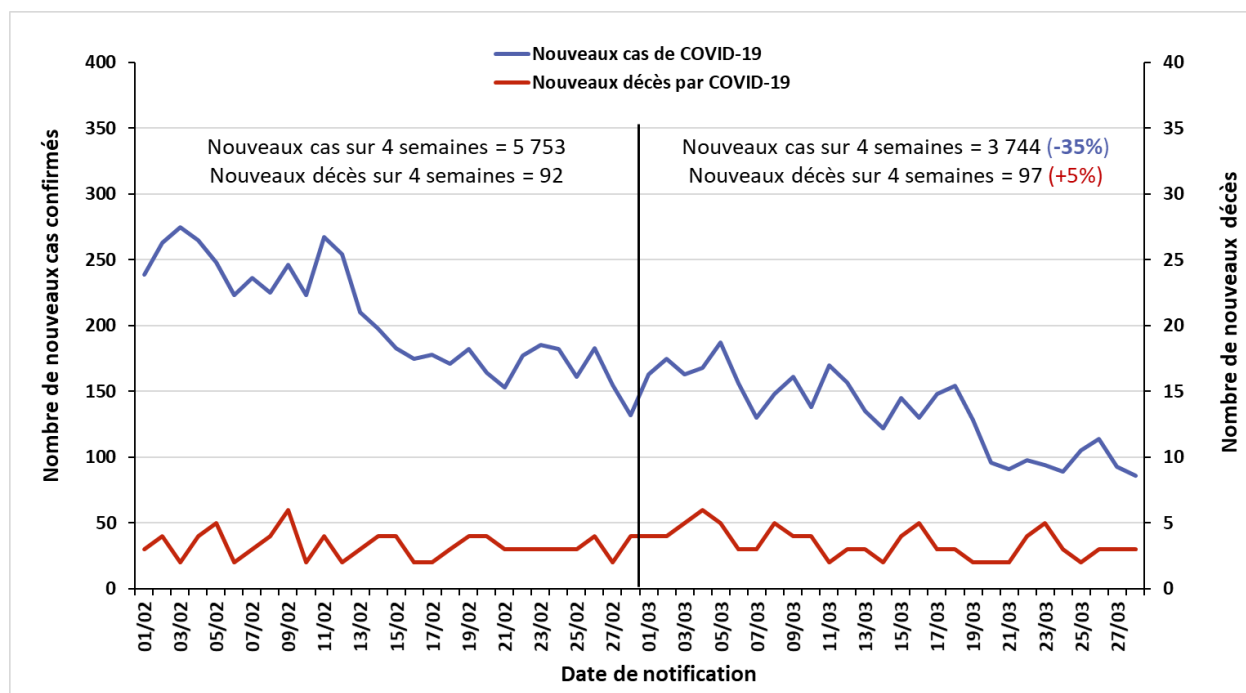

POINT DE SITUATION EN FIN DE SEMAINE 12/2021

❖ Contexte

Le 1^{er} cas, un ressortissant italien, a été notifié le 25 février 2020 dans une base de vie à Hassi Messaoud dans la wilaya de Ouargla. A partir du 02 mars 2020 un foyer a été détecté dans la wilaya de Blida pour donner suite à une alerte lancée par la France après la confirmation au COVID-19 de deux citoyens Algériens résidant en France ayant séjourné en Algérie. Depuis l'épidémie s'est étendue à l'ensemble du territoire national.

La situation épidémiologique dans le monde et en Afrique est décrite dans le lien ci-après : <https://www.who.int/emergencies/diseases/novel-coronavirus-2019/situation-reports>

❖ Bilan épidémiologique hebdomadaire

Figure 3 : Nombre de cas confirmés de COVID-19 par semaine de notification à la fin de la semaine 12/2021 au 28 mars 2021 en Algérie

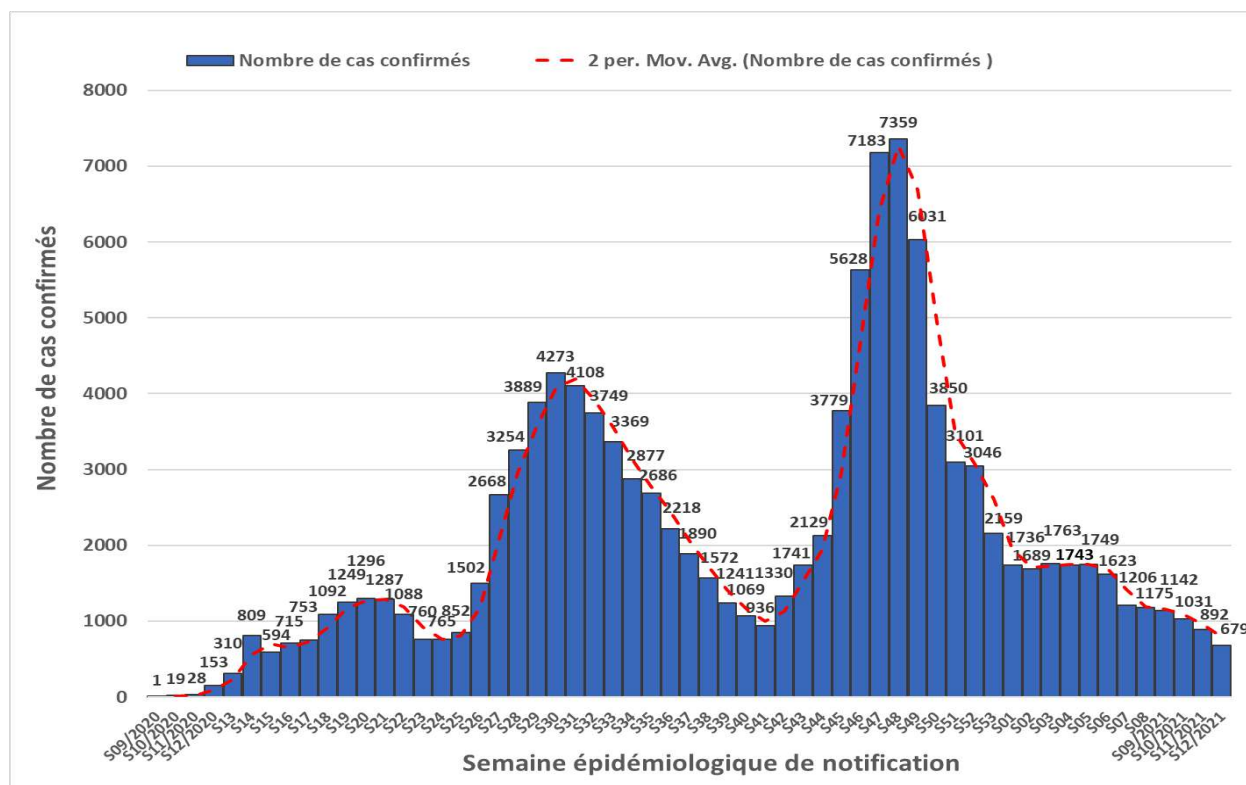

Le nombre le plus élevé de cas notifiés en une semaine depuis le début de la pandémie a été enregistré durant la semaine épidémiologique N°48 (23-29 novembre 2020) avec 7 359 cas. Après une baisse significative du nombre hebdomadaire de nouveaux cas entre les semaines épidémiologiques N°48/2020 et N°01/2021 (04-10 janvier 2021), un plateau a été atteint pendant les 6 premières semaines de 2021 (04 janvier – 14 février 2021), et une tendance à la baisse est de nouveau observée depuis les six dernières semaines (15 février – 28 mars 2021).

POINT DE SITUATION EN FIN DE SEMAINE 12/2021

Table 2 : Indicateurs hebdomadaires des deux dernières semaines en Algérie

Item	S12/2021	S11/2021	Evolution
Nombre de nouveaux cas confirmés de COVID-19	679	892	-23,9%
Moyenne quotidienne de nouveaux cas confirmés	97,0	127,4	
Incidence hebdomadaire (pour 100 000 habitants)	1,55	2,03	
Nombre de nouveaux décès par COVID-19	23	21	+9,5%

679 nouveaux cas ont été notifiés durant la semaine épidémiologique N°12/2021 (22-28 mars 2021) avec une moyenne quotidienne de 97,0 cas.

Sur les six premières semaines épidémiologiques de l'année 2021, le nombre hebdomadaire de cas est resté stable autour de 1700 nouveaux cas, mais une baisse a de nouveau été observée depuis la semaine N°07/2021 jusqu'à atteindre 679 cas lors de la semaine N°12/2021 : le nombre hebdomadaire de cas le plus bas détecté depuis la semaine N°16/2020 en avril 2020.

Pour ce qui est du taux d'incidence hebdomadaire, nous constatons qu'il est resté stable entre les semaines N°01/2021 et N°06/2021 (entre 03,70/100 000 habitants et 04,02/100 000 habitants) et qu'il a diminué ces six dernières semaines jusqu'à 1,55/100 000 habitants.

❖ Description Épidémiologique par wilaya en date du 22 mars 2021

Figure 4 : Nombre de cas confirmés de COVID-19 par wilaya au 22 mars 2021 en Algérie.

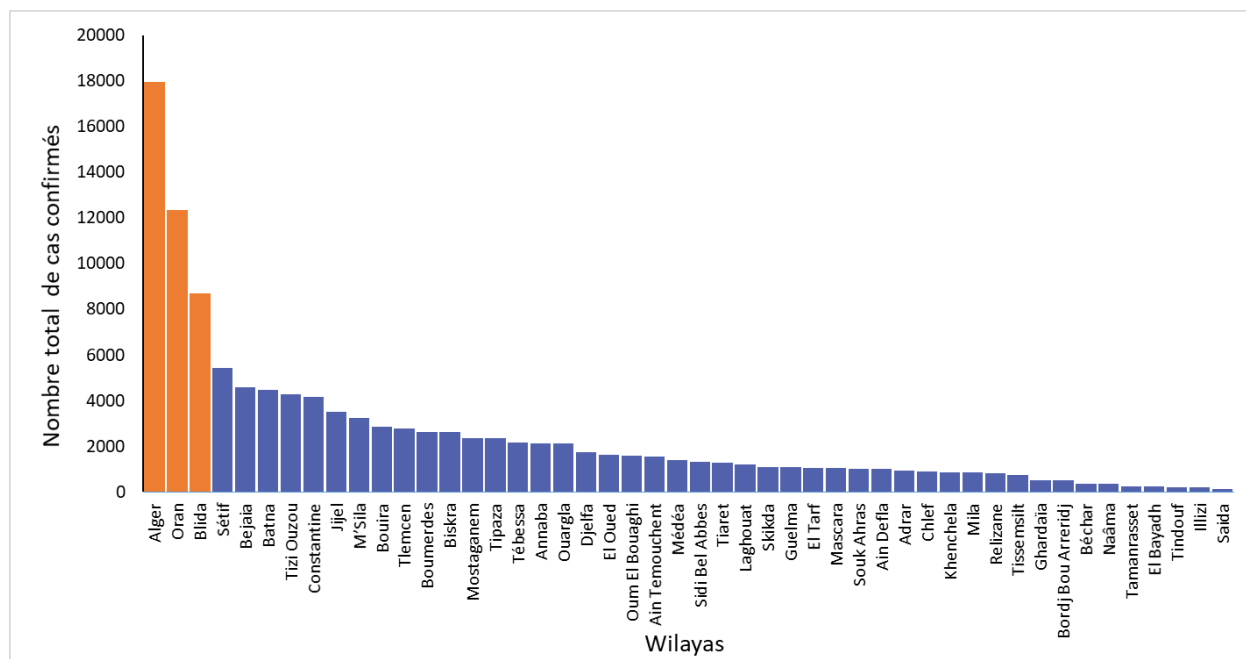

POINT DE SITUATION EN FIN DE SEMAINE 12/2021

En date du 22 mars 2021, les wilayas d'Alger, Oran et Blida regroupaient le plus grand nombre de cas notifiés avec 17 939, 12 320 et 8 706 cas respectivement (figure 4), soit 34% des cas déclarés dans le pays. En termes d'incidence, ces wilayas sont également les 03 wilayas ayant les taux d'incidence les plus élevés, suivies des wilayas de Jijel et de Bejaia (incidence supérieure à 400 cas pour 100 000 habitants dans ces 05 wilayas).

Sur 14 jours (09 au 22 mars), seulement 03 wilayas ont eu un taux d'accroissement supérieur ou égal à 5% : la wilaya de Mascara (6,2%), la wilaya d'Ouargla (5,3%) et la wilaya d'El Oued (5,2%). Seule la wilaya de Béchar n'a pas présenté de cas pendant ces 14 jours.

❖ Evolution de la prise en charge des cas de COVID-19

Figure 5 : Évolution du nombre de patients atteints de COVID-19 en soins intensifs du 16 avril au 28 mars 2021 en Algérie

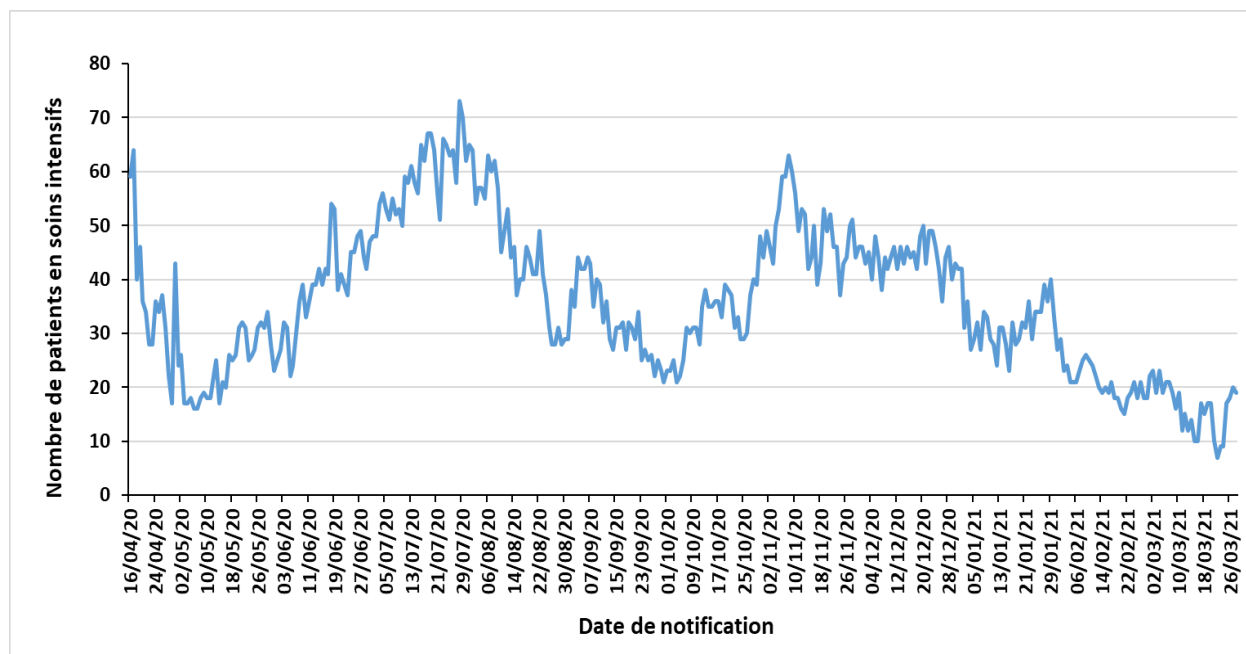

Depuis le 08 novembre 2020, on note une diminution du nombre de patients COVID-19 qui sont sous assistance respiratoire dans les services de soins intensifs sur l'ensemble du territoire national. Ce nombre est resté inférieur ou égal à 20 patients depuis le 08 mars 2021 avec une moyenne de 14 patients sur ces trois dernières semaines (08-28 mars 2021).

Sur les 07 derniers jours, le nombre de patients hospitalisés en soins intensifs était de 14 patients, alors qu'il était sur les 03 semaines précédentes de 14, 15 et 21 patients respectivement.

NB : Sur la figure 5, est représentée l'évolution du nombre global de patients hospitalisés dans les services de soins intensifs à la date indiquée et non le nombre d'hospitalisations par jour de notification.

❖ Coordination

Une réunion de coordination hebdomadaire sur la COVID-19 se tient entre le bureau OMS-Algérie et le bureau régional OMS (AFRO) tous les lundis.

❖ Mesures prises au niveau national

Le 16 mars 2021, le Gouvernement a décidé au titre du dispositif de gestion de la crise sanitaire liée à la pandémie de COVID-19, de prolonger des mesures de confinement pour 15 jours supplémentaires à compter du 17 mars 2021. Ces mesures se résument comme suit :

- Confinement partiel à domicile de 22 heures jusqu'au lendemain à 05 heures, pour les 16 wilayas suivantes : Adrar, Batna, Biskra, Blida, Tébessa, Tlemcen, Tizi-Ouzou, Alger, Jijel, Sidi Bel Abbes, Constantine, Mascara, Ouargla, Oran, El Oued et Touggourt. Ne sont pas concernées par la mesure de confinement à domicile les 42 wilayas suivantes : Chlef, Laghouat, Oum El Bouaghi, Bejaia, Béchar, Bouira, Tamenghasset, Tiaret, Djelfa, Sétif, Saïda, Skikda, Annaba, Guelma, Médéa, Mostaganem, M'Sila, El Bayadh, Illizi, Bordj Bou Arréridj, Boumerdes, El Tarf, Tindouf, Tissemsilt, Khenchela, Souk Ahras, Tipaza, Mila, Ain Defla, Naâma, Ain Temouchent, Ghardaia, Relizane, Timimoun, Bordj Badji Mokhtar, Ouled Djellal, Beni Abbés, In Salah, In Guezzam, Djanet, El Meghaeir et El Meniaâ.
- Prorogation de la mesure d'interdiction, à travers le territoire national, de tout type de rassemblement de personnes et de regroupement familial.

❖ Recherche et suivi des contacts : RAS

❖ Laboratoire et surveillance des variants :

Dans le contexte de surveillance des variants du SARS-Cov-2 circulant actuellement dans le monde, les activités de séquençage mises en place par l'Institut Pasteur d'Algérie ont permis de détecter à l'heure actuelle en Algérie (mise à jour du 23 mars 2021) :

- 21 cas de variant B1.1.7 (Variant Of Concern VOC202012/01 décelé pour la première fois au Royaume-Uni en décembre 2020)
- 28 cas de variant B.1.525 (Variant Under Investigation VUI202102/03 décelé pour la première fois au Nigéria et au Royaume-Uni en décembre 2020)

❖ Logistique : RAS

❖ Partenariat : RAS

❖ Communication du risque : RAS

❖ Vaccination et Mécanisme COVAX : RAS

ACTUALITES DE L'OMS SUR LA COVID-19

❖ Publications techniques :

- « COVID-19 new variants: Knowledge gaps and research », publication du 25 mars 2021 résumant les présentations et discussions d'une consultation internationale organisée le 12 janvier 2021 (en anglais uniquement) : <https://www.who.int/publications/m/item/how-to-monitor-and-report-covid-19-vaccine-side-effects>

❖ Informations et communications :

- En date du 28 mars 2021, la facilité COVAX a déjà expédié 32 610 130 doses de vaccins contre la COVID-19 à 63 pays dans le monde. Dans la région Afrique de l'OMS, 27 pays ont déjà reçu des doses de vaccins via ce mécanisme sur les 43 pays participants.
- La vidéo de « Science in 5 » (en anglais) publiée le 26 mars donne des explications sur les vaccins contre la COVID-19 et notamment sur le nombre de doses à effectuer et leur efficacité contre les variants.
<https://www.who.int/emergencies/diseases/novel-coronavirus-2019/media-resources/science-in-5/episode-31---vaccines-variants-and-doses>
- Le Réseau d'information de l'OMS sur les épidémies (EPI-WIN) a publié le 26 mars 2021 une présentation sur les effets cliniques à long-terme de la COVID-19 :
https://www.who.int/docs/default-source/coronaviruse/risk-comms-updates/update54_clinical_long_term_effects.pdf?sfvrsn=3e63eee5_8



Pour plus d'information, veuillez contacter :

- Dr NGUESSAN Bla Francois, WR : nguessanf@who.int
- Dr PÉNEAU Camille, UNV/EPR : peneauc@who.int
- Dr KHELIFI Houria, NPO/DPC : khelifih@who.int

NB : Ce Sitrep est élaboré sur la base des informations officielles publiées par le Ministère de la Santé, de la Population et de la Réforme Hospitalière : <http://www.sante.gov.dz/>

RAPPORT DE SITUATION SUR L'ÉPIDÉMIE DU COVID-19 EN ALGERIE

Rapport N° 367
Date du rapport : 30 mars 2021
Date des Données : 29 mars 2021

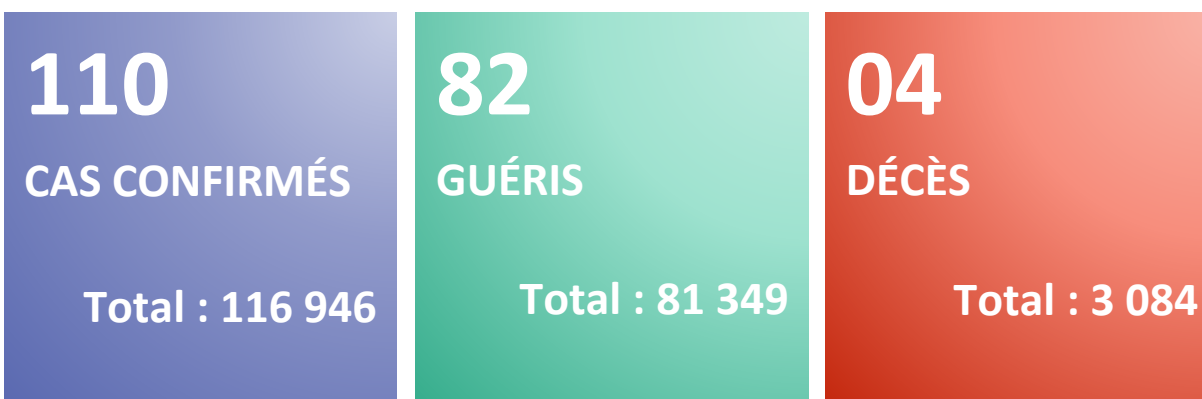
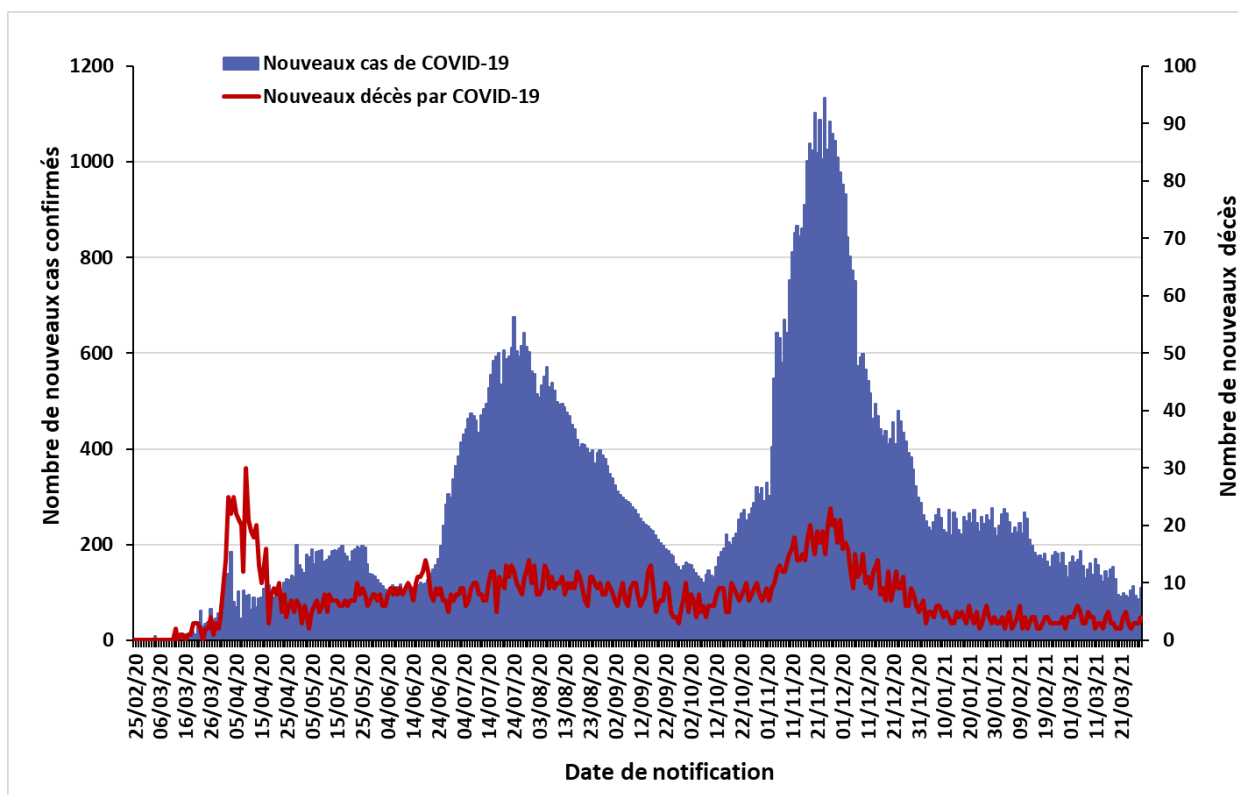

Figure 1 : Evolution du nombre quotidien de nouveaux cas confirmés et nouveaux décès par COVID-19 du 25 février 2020 au 29 mars 2021 en Algérie



La situation épidémiologique dans le monde et en Afrique est décrite dans le lien ci-après :
<https://www.who.int/emergencies/diseases/novel-coronavirus-2019/situation-reports>

SITUATION EPIDEMIOLOGIQUE DU 29 MARS 2021

Table 1 : Indicateurs épidémiologiques quotidiens en date du 29 mars 2021 en Algérie

Item		Nombre
Nombre total de cas de COVID-19 confirmés en Algérie		116 946
Nombre de cas de COVID-19 confirmés dans les précédentes 24 heures		110
Nombre de wilayas ayant notifié pendant les dernières 24 heures	0 nouveau cas de COVID-19	23
	Entre 1 et 9 nouveaux cas de COVID-19	23
	10 ou plus nouveaux cas de COVID-19	2
Nombre total de patients guéris du COVID-19 en Algérie		81 349
Nombre de patients guéris du COVID-19 dans les précédentes 24 heures		82
Nombre de nouvelles hospitalisations dans les services dédiés à la COVID-19 dans les précédentes 24 heures		ND*
Nombre total de patients hospitalisés en soins intensifs (sous assistance respiratoire) pour cas de COVID-19		20
Nombre total de décès par COVID-19 en Algérie		3 084
Nombre de décès par COVID-19 dans les précédentes 24 heures		4
Taux de létalité		2,64%
Taux de mortalité (pour 100 000 habitants)		7,03
Nombre de cas de variants détectés en Algérie (mise à jour du 23 mars 2021)	Variant B.1.1.7	21
	Variant B.1.525	28

*ND : Données non disponibles à notre niveau

Figure 2 : Evolution du nombre quotidien de nouveaux cas confirmés et nouveaux décès par COVID-19 sur les 8 dernières semaines en Algérie (du 02 février au 29 mars 2021)

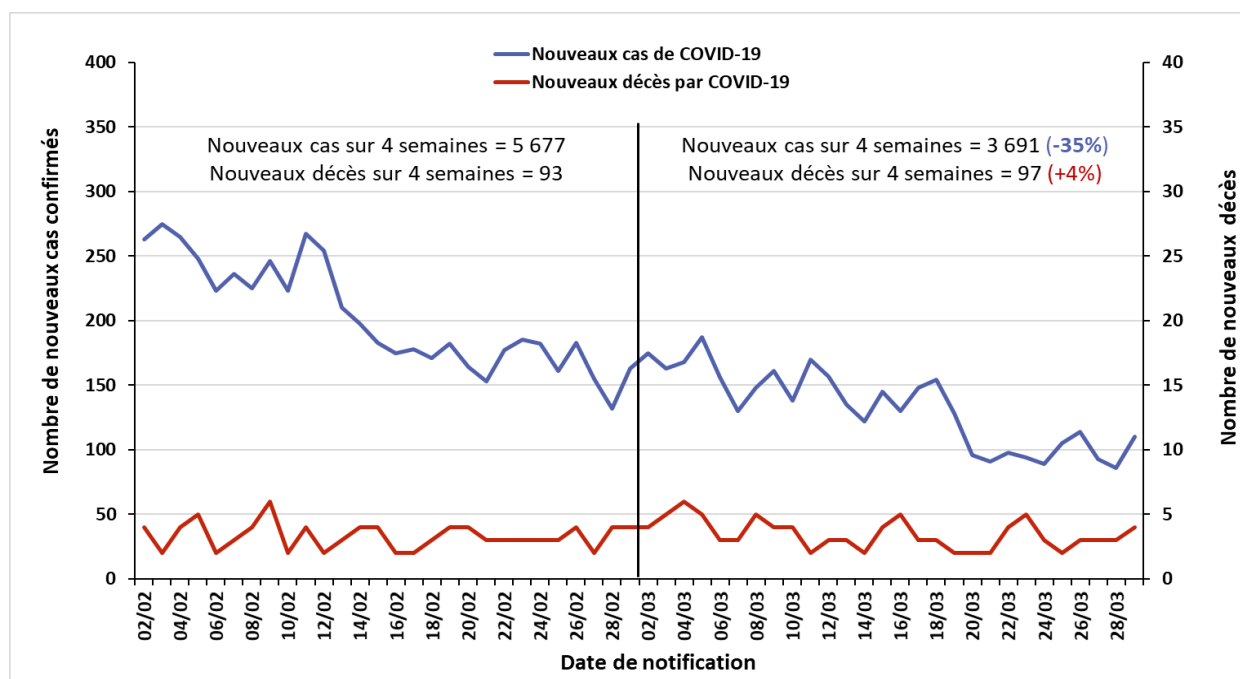

❖ Coordination

Une réunion de coordination hebdomadaire sur la COVID-19 se tient entre le bureau OMS-Algérie et le bureau régional OMS (AFRO) tous les lundis.

❖ Mesures prises au niveau national

Le 16 mars 2021, le Gouvernement a décidé au titre du dispositif de gestion de la crise sanitaire liée à la pandémie de COVID-19, de prolonger des mesures de confinement pour 15 jours supplémentaires à compter du 17 mars 2021. Ces mesures se résument comme suit :

1. En matière de confinement partiel à domicile :

- Confinement partiel à domicile de 22 heures jusqu'au lendemain à 05 heures, pour les 16 wilayas suivantes : Adrar, Batna, Biskra, Blida, Tébessa, Tlemcen, Tizi-Ouzou, Alger, Jijel, Sidi Bel Abbes, Constantine, Mascara, Ouargla, Oran, El Oued et Touggourt.

- Ne sont pas concernées par la mesure de confinement à domicile les 42 wilayas suivantes : Chlef, Laghouat, Oum El Bouaghi, Bejaia, Béchar, Bouira, Tamenghasset, Tiaret, Djelfa, Sétif, Saïda, Skikda, Annaba, Guelma, Médéa, Mostaganem, M'Sila, El Bayadh, Illizi, Bordj Bou Arréridj, Boumerdes, El Tarf, Tindouf, Tissemsilt, Khenchela, Souk Ahras, Tipaza, Mila, Ain Defla, Naâma, Ain Temouchent, Ghardaia, Relizane, Timimoun, Bordj Badji Mokhtar, Ouled Djellal, Beni Abbés, In Salah, In Guezzam, Djanet, El Meghaeir et El Meniaâ.

2. S'agissant des regroupements et rassemblements publics :

- Prorogation de la mesure d'interdiction, à travers le territoire national, de tout type de rassemblement de personnes et de regroupement familial.

❖ Recherche et suivi des contacts : RAS

❖ Laboratoire et surveillance des variants :

Dans le contexte de surveillance des variants du SARS-Cov-2 circulant actuellement dans le monde, les activités de séquençage mises en place par l'Institut Pasteur d'Algérie ont permis de détecter à l'heure actuelle en Algérie (**mise à jour du 23 mars 2021**) :

- 21 cas de variant B1.1.7 (Variant Of Concern VOC202012/01 décelé pour la première fois au Royaume-Uni en décembre 2020)
- 28 cas de variant B.1.525 (Variant Under Investigation VUI202102/03 décelé pour la première fois au Nigéria et au Royaume-Uni en décembre 2020)

ACTIONS DE SANTE PUBLIQUE ET INTERVENTIONS DE RIPOSTE

- ❖ **Logistique** : RAS
- ❖ **Partenariat** : RAS
- ❖ **Communication du risque** : RAS
- ❖ **Vaccination anti-COVID-19** :

Le ministre de la Santé, de la Population et de la Réforme hospitalière, Abderrahmane Benbouzid, a annoncé le lundi 29 mars 2021 que l'Algérie recevra 920 000 doses de vaccin russe Sputnik V avant la fin du mois d'avril prochain. 80 000 doses de ce vaccin ont déjà été réceptionnées depuis la première livraison du 29 janvier 2021. Le ministre a également précisé que l'Algérie va recevoir des vaccins des entreprises pharmaceutiques américaines Pfizer et Johnson and Johnson et ainsi qu'un autre vaccin chinois.

Pour plus d'information, veuillez contacter :

- Dr NGUESSAN Bla Francois, WR : nguessanf@who.int
- Dr PÉNEAU Camille, UNV/EPR : peneauc@who.int
- Dr KHELIFI Houria, NPO/DPC : khelifih@who.int

NB : Ce Sitrep est élaboré sur la base des informations officielles publiées par le Ministère de la Santé, de la Population et de la Réforme Hospitalière : <http://www.sante.gov.dz/>

RAPPORT DE SITUATION SUR L'ÉPIDÉMIE DU COVID-19 EN ALGERIE

Rapport N° 368
Date du rapport : 31 mars 2021
Date des Données : 30 mars 2021



Figure 1 : Evolution du nombre quotidien de nouveaux cas confirmés et nouveaux décès par COVID-19 du 25 février 2020 au 30 mars 2021 en Algérie

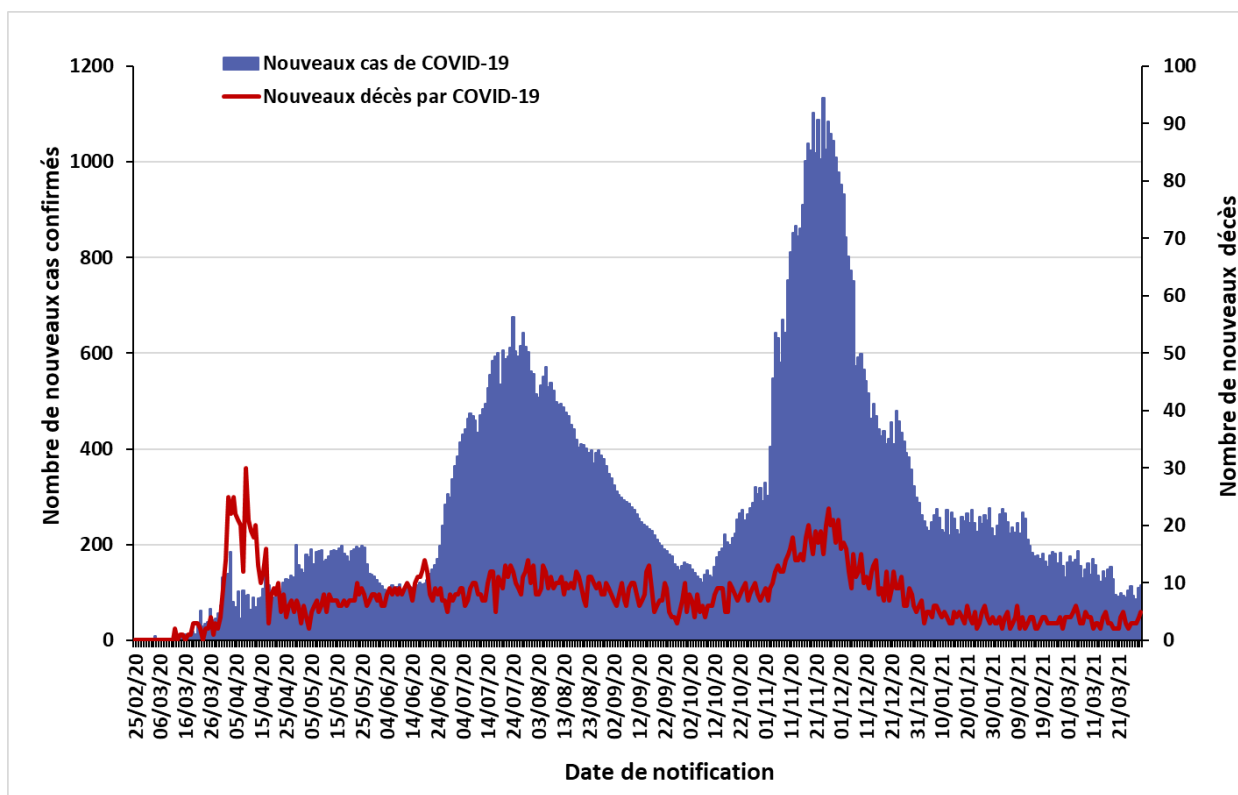

La situation épidémiologique dans le monde et en Afrique est décrite dans le lien ci-après :
<https://www.who.int/emergencies/diseases/novel-coronavirus-2019/situation-reports>

SITUATION EPIDEMIOLOGIQUE DU 30 MARS 2021

Table 1 : Indicateurs épidémiologiques quotidiens en date du 30 mars 2021 en Algérie

Item		Nombre
Nombre total de cas de COVID-19 confirmés en Algérie		117 061
Nombre de cas de COVID-19 confirmés dans les précédentes 24 heures		115
Nombre de wilayas ayant notifié pendant les dernières 24 heures	0 nouveau cas de COVID-19	27
	Entre 1 et 9 nouveaux cas de COVID-19	19
	10 ou plus nouveaux cas de COVID-19	2
Nombre total de patients guéris du COVID-19 en Algérie		81 442
Nombre de patients guéris du COVID-19 dans les précédentes 24 heures		93
Nombre de nouvelles hospitalisations dans les services dédiés à la COVID-19 dans les précédentes 24 heures		ND*
Nombre total de patients hospitalisés en soins intensifs (sous assistance respiratoire) pour cas de COVID-19		15
Nombre total de décès par COVID-19 en Algérie		3 089
Nombre de décès par COVID-19 dans les précédentes 24 heures		5
Taux de létalité		2,64%
Taux de mortalité (pour 100 000 habitants)		7,04
Nombre de cas de variants détectés en Algérie (mise à jour du 23 mars 2021)	Variant B.1.1.7	21
	Variant B.1.525	28

*ND : Données non disponibles à notre niveau

Figure 2 : Evolution du nombre quotidien de nouveaux cas confirmés et nouveaux décès par COVID-19 sur les 8 dernières semaines en Algérie (du 03 février au 30 mars 2021)

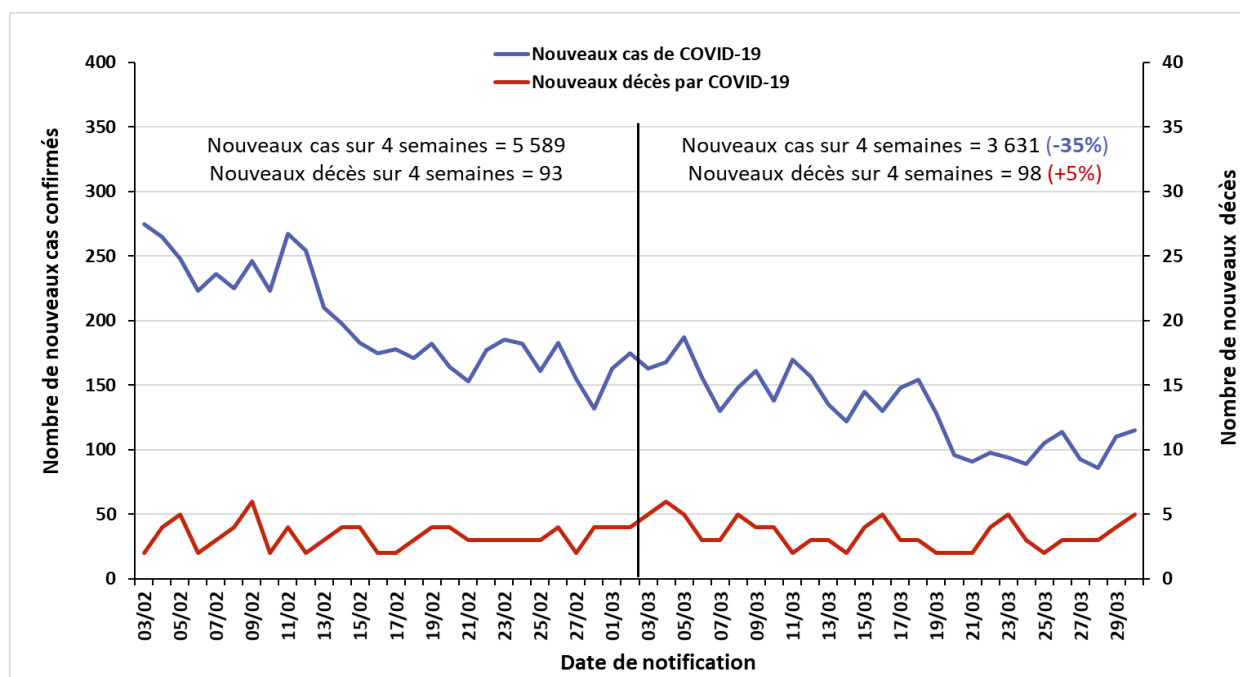

❖ Coordination

Une réunion de coordination hebdomadaire sur la COVID-19 se tient entre le bureau OMS-Algérie et le bureau régional OMS (AFRO) tous les lundis.

❖ Mesures prises au niveau national

Le 30 mars 2021, le Gouvernement a décidé au titre du dispositif de gestion de la crise sanitaire liée à la pandémie de COVID-19, de prolonger les mesures de confinement partiel à domicile pour 15 jours supplémentaires à compter du 1^{er} avril 2021 avec un réaménagement des horaires de 23h à 4h. Ces mesures ne concernent que les neuf (9) wilayas suivantes : Batna, Biskra, Blida, Tébessa, Tizi-Ouzou, Alger, Jijel, Sidi Bel Abbes et Oran.

❖ Recherche et suivi des contacts : RAS

❖ Laboratoire et surveillance des variants :

Dans le contexte de surveillance des variants du SARS-Cov-2 circulant actuellement dans le monde, les activités de séquençage mises en place par l'Institut Pasteur d'Algérie ont permis de détecter à l'heure actuelle en Algérie (**mise à jour du 23 mars 2021**) :

- 21 cas de variant B1.1.7 (Variant Of Concern VOC202012/01 décelé pour la première fois au Royaume-Uni en décembre 2020)
- 28 cas de variant B.1.525 (Variant Under Investigation VUI202102/03 décelé pour la première fois au Nigéria et au Royaume-Uni en décembre 2020)

❖ Logistique : RAS

❖ Partenariat : RAS

❖ Communication du risque : RAS

❖ Vaccination anti-COVID-19 :

Le ministre de la Santé, de la Population et de la Réforme hospitalière, Abderrahmane Benbouzid, a annoncé le lundi 29 mars 2021 que l'Algérie recevra 920 000 doses de vaccin russe Sputnik V avant la fin du mois d'avril prochain. 80 000 doses de ce vaccin ont déjà été réceptionnées depuis la première livraison du 29 janvier 2021. Le ministre a également précisé que l'Algérie va recevoir des vaccins des entreprises pharmaceutiques américaines Pfizer et Johnson and Johnson et ainsi qu'un autre vaccin chinois.

Pour plus d'information, veuillez contacter :

- Dr NGUESSAN Bla Francois, WR : nguessanf@who.int
- Dr PÉNEAU Camille, UNV/EPR : peneauc@who.int
- Dr KHELIFI Houria, NPO/DPC : khelifih@who.int

NB : Ce Sitrep est élaboré sur la base des informations officielles publiées par le Ministère de la Santé, de la Population et de la Réforme Hospitalière : <http://www.sante.gov.dz/>

RAPPORT DE SITUATION SUR L'ÉPIDÉMIE DU COVID-19 EN ALGERIE

Rapport N° 369
Date du rapport : 1er avril 2021
Date des Données : 31 mars 2021

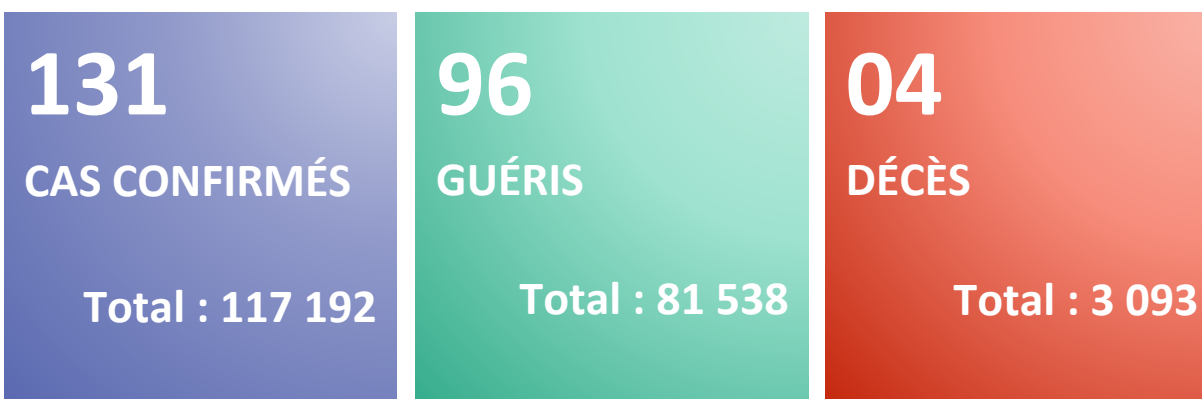
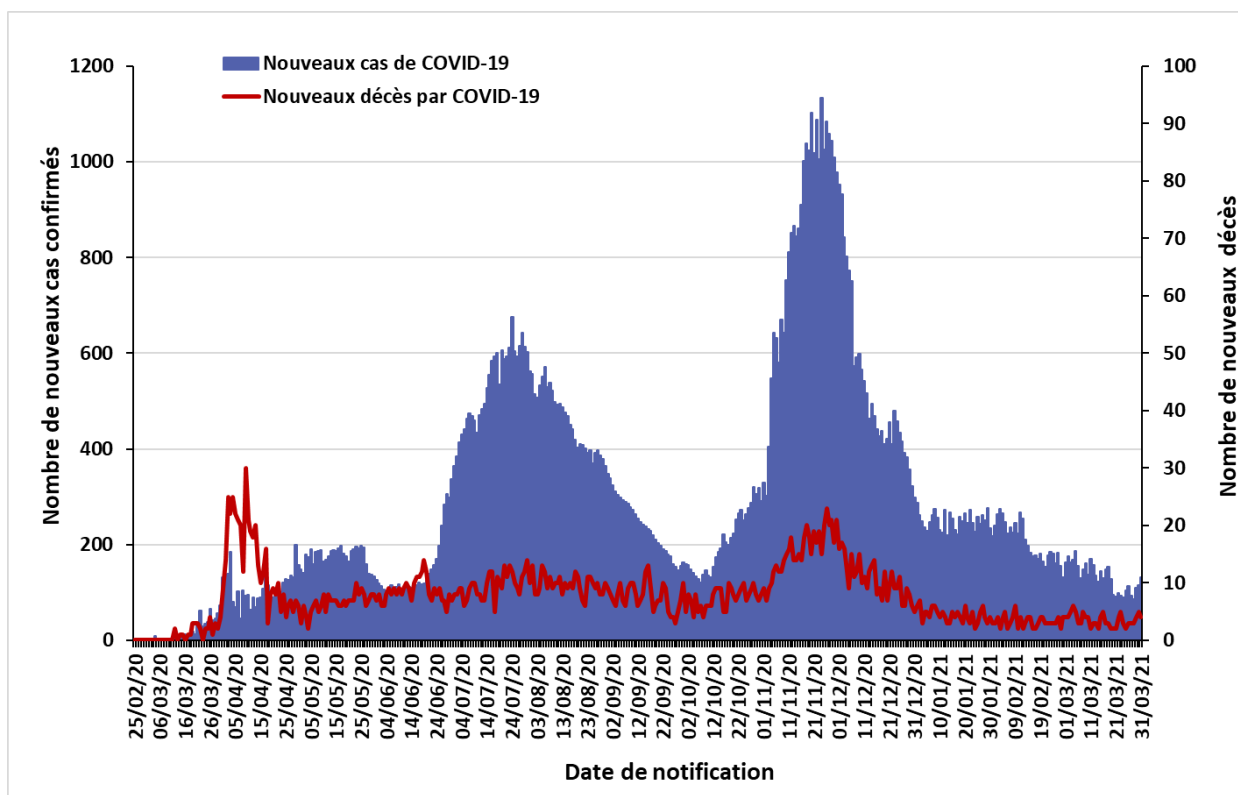

Figure 1 : Evolution du nombre quotidien de nouveaux cas confirmés et nouveaux décès par COVID-19 du 25 février 2020 au 31 mars 2021 en Algérie



La situation épidémiologique dans le monde et en Afrique est décrite dans le lien ci-après :
<https://www.who.int/emergencies/diseases/novel-coronavirus-2019/situation-reports>

SITUATION EPIDEMIOLOGIQUE DU 31 MARS 2021

Table 1 : Indicateurs épidémiologiques quotidiens en date du 31 mars 2021 en Algérie

Item		Nombre
Nombre total de cas de COVID-19 confirmés en Algérie		117 192
Nombre de cas de COVID-19 confirmés dans les précédentes 24 heures		131
Nombre de wilayas ayant notifié pendant les dernières 24 heures	0 nouveau cas de COVID-19	22
	Entre 1 et 9 nouveaux cas de COVID-19	23
	10 ou plus nouveaux cas de COVID-19	3
Nombre total de patients guéris du COVID-19 en Algérie		81 538
Nombre de patients guéris du COVID-19 dans les précédentes 24 heures		96
Nombre de nouvelles hospitalisations dans les services dédiés à la COVID-19 dans les précédentes 24 heures		ND*
Nombre total de patients hospitalisés en soins intensifs (sous assistance respiratoire) pour cas de COVID-19		15
Nombre total de décès par COVID-19 en Algérie		3 093
Nombre de décès par COVID-19 dans les précédentes 24 heures		4
Taux de létalité		2,64%
Taux de mortalité (pour 100 000 habitants)		7,05
Nombre de cas de variants détectés en Algérie (mise à jour du 23 mars 2021)	Variant B.1.1.7	30
	Variant B.1.525	56

*ND : Données non disponibles à notre niveau

Figure 2 : Evolution du nombre quotidien de nouveaux cas confirmés et nouveaux décès par COVID-19 sur les 8 dernières semaines en Algérie (du 04 février au 31 mars 2021)

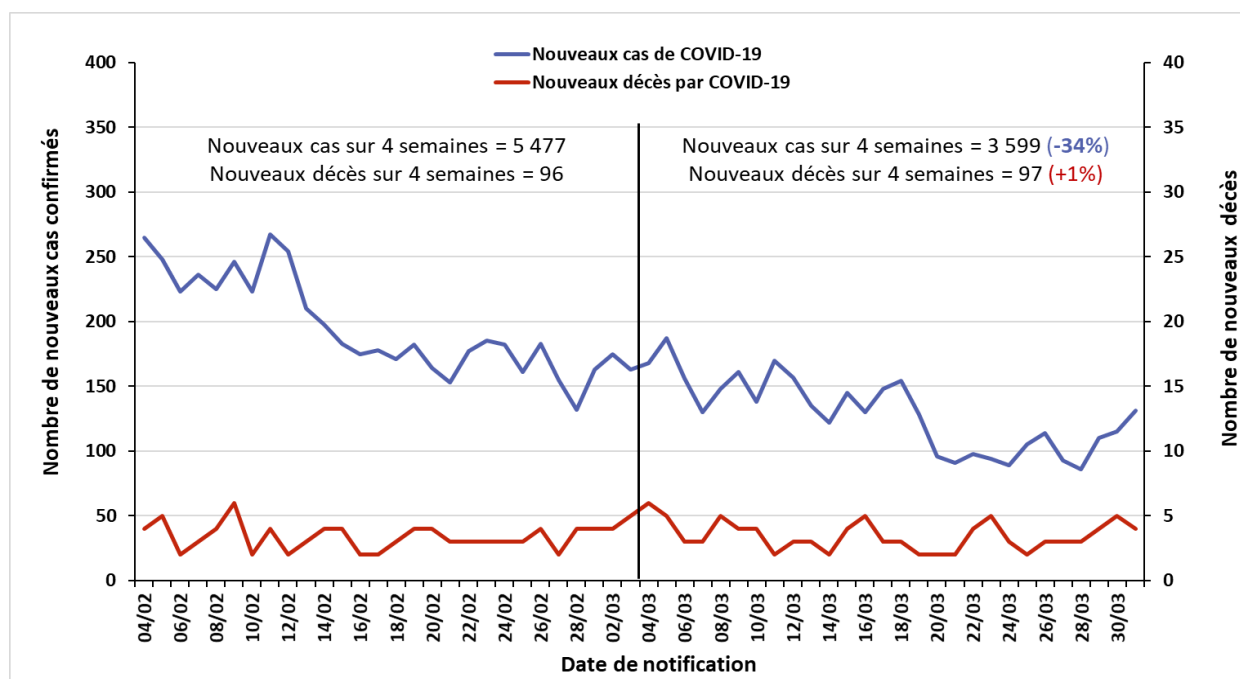

❖ Coordination

Une réunion de coordination hebdomadaire sur la COVID-19 se tient entre le bureau OMS-Algérie et le bureau régional OMS (AFRO) tous les lundis.

❖ Mesures prises au niveau national

Le 30 mars 2021, le Gouvernement a décidé au titre du dispositif de gestion de la crise sanitaire liée à la pandémie de COVID-19, de prolonger les mesures de confinement partiel à domicile pour 15 jours supplémentaires à compter du 1^{er} avril 2021 avec un réaménagement des horaires de 23h à 4h. Ces mesures ne concernent que les neuf (9) wilayas suivantes : Batna, Biskra, Blida, Tébessa, Tizi-Ouzou, Alger, Jijel, Sidi Bel Abbes et Oran.

❖ Recherche et suivi des contacts : RAS

❖ Laboratoire et surveillance des variants :

Dans un communiqué d'information publié le 31 mars 2021, l'Institut Pasteur d'Algérie annonce que les activités de séquençage mises en place pour surveiller les variants du SARS-Cov-2 ont permis de confirmer la présence de :

- « Neuf (09) nouveaux cas de variant britannique (B.1.1.7) : quatre (04) cas de la wilaya d'Alger, un (01) cas de la wilaya de Blida, un (01) cas de la wilaya de Médéa, trois (03) cas de la wilaya de Ouargla.
- Vingt-huit (28) nouveaux cas de variant nigérian (B.1.525) : quatre (04) cas de la wilaya d'Alger, trois (03) cas de la wilaya de Blida, onze (11) cas de la wilaya d'El Oued, six (06) cas de la wilaya de Djelfa, trois (03) cas de la wilaya d'In Salah, un (01) cas de la wilaya de Ouargla. »

A ce jour, le nombre total de cas de variants détectés dans les différentes wilayas d'Algérie (Figure 3) est de :

- 30 cas de variant B1.1.7 (Variant Of Concern VOC202012/01 décelé pour la première fois au Royaume-Uni en décembre 2020)
- 56 cas de variant B.1.525 (Variant Under Investigation VUI202102/03 décelé pour la première fois au Nigéria et au Royaume-Uni en décembre 2020).

ACTIONS DE SANTE PUBLIQUE ET INTERVENTIONS DE RIPOSTE

Figure 3 : Répartition géographique des cas de variants du SARS-Cov-2 détectés en Algérie (mise à jour du 31 mars 2021)

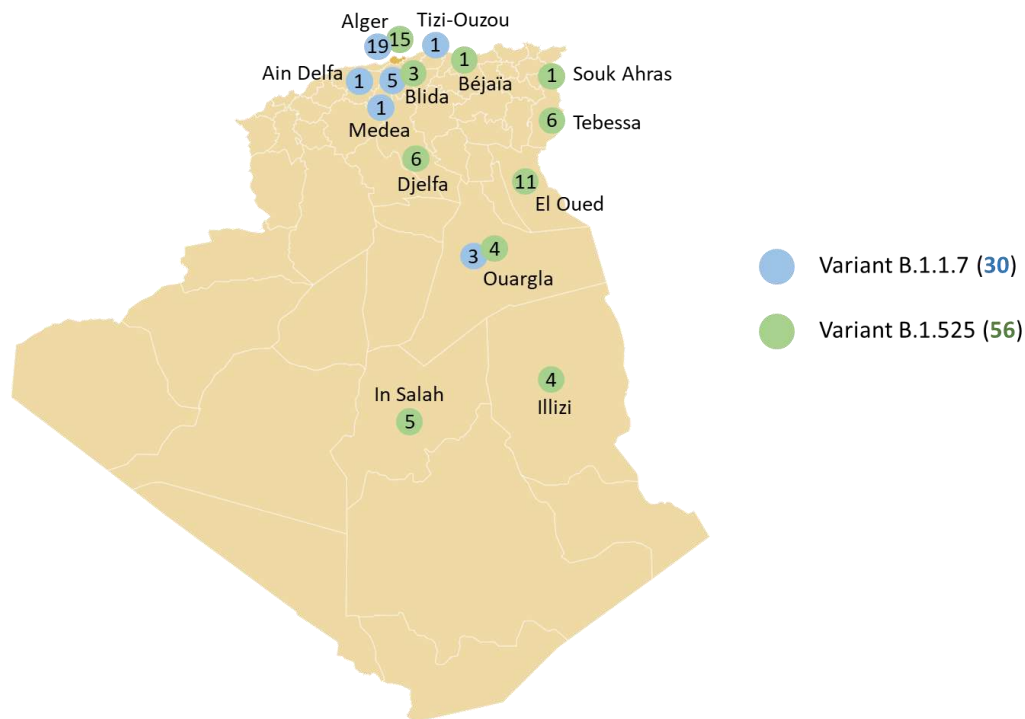

- ❖ **Logistique** : RAS
- ❖ **Partenariat** : RAS
- ❖ **Communication du risque** : RAS
- ❖ **Vaccination anti-COVID-19** : RAS

Pour plus d'information, veuillez contacter :

- Dr NGUESSAN Bla Francois, WR : nguessanf@who.int
- Dr PÉNEAU Camille, UNV/EPR : peneauc@who.int
- Dr KHELIFI Houria, NPO/DPC : khelifih@who.int

NB : Ce Sitrep est élaboré sur la base des informations officielles publiées par le Ministère de la Santé, de la Population et de la Réforme Hospitalière : <http://www.sante.gov.dz/>