

RAPPORT DE SITUATION SUR L'ÉPIDÉMIE DU COVID-19 EN ALGERIE

Rapport N° 400
Date du rapport : 02 mai 2021
Date des Données : 01 mai 2021

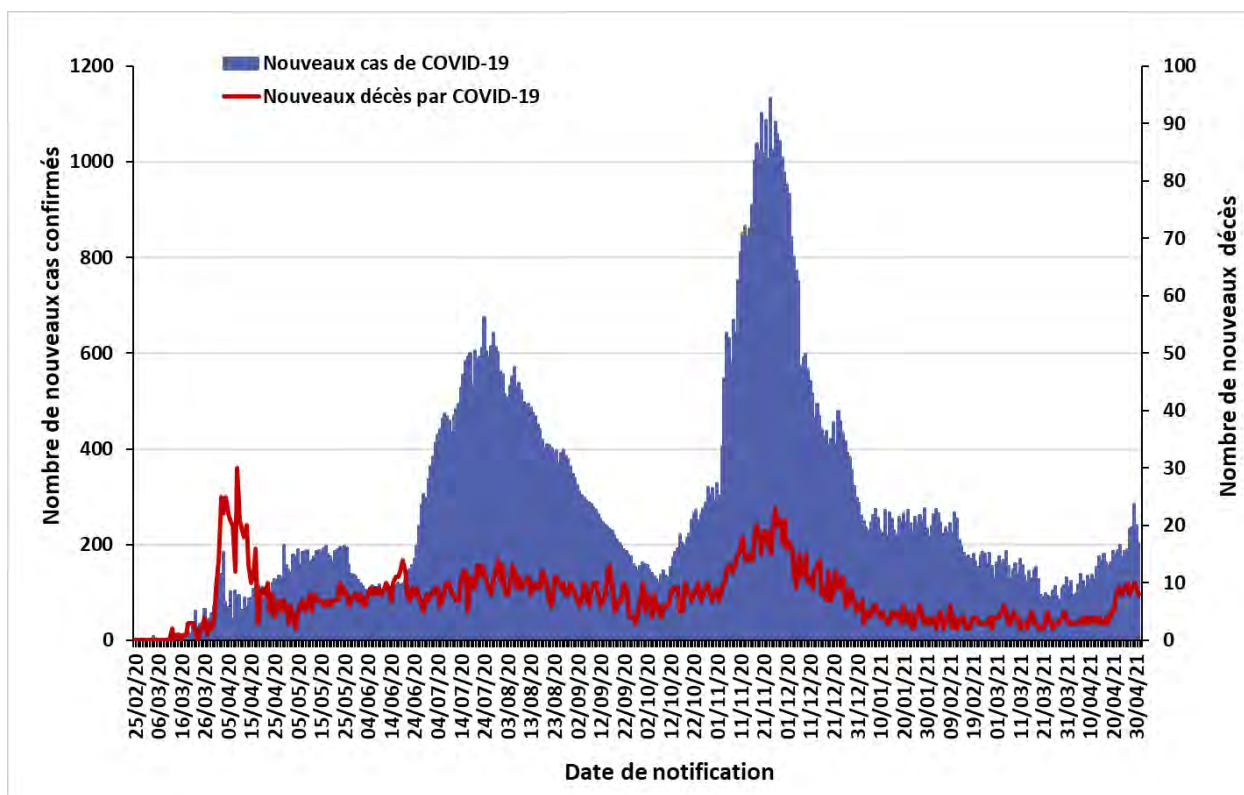

Figure 1 : Evolution du nombre quotidien de nouveaux cas confirmés et nouveaux décès par COVID-19 du 25 février 2020 au 01 mai 2021 en Algérie



La situation épidémiologique dans le monde et en Afrique est décrite dans le lien ci-après :
<https://www.who.int/emergencies/diseases/novel-coronavirus-2019/situation-reports>

SITUATION EPIDEMIOLOGIQUE DU 01 MAI 2021

Table 1 : Indicateurs épidémiologiques quotidiens en date du 01 mai 2021 en Algérie

Item		Nombre
Nombre total de cas de COVID-19 confirmés en Algérie		122 311
Nombre de cas de COVID-19 confirmés dans les précédentes 24 heures		203
Nombre de wilayas ayant notifié pendant les dernières 24 heures	0 nouveau cas de COVID-19	17
	Entre 1 et 9 nouveaux cas de COVID-19	23
	10 ou plus nouveaux cas de COVID-19	8
Nombre total de patients guéris du COVID-19 en Algérie		85 249
Nombre de patients guéris du COVID-19 dans les précédentes 24 heures		141
Nombre de nouvelles hospitalisations dans les services dédiés à la COVID-19 dans les précédentes 24 heures		ND*
Nombre total de patients hospitalisés en soins intensifs (sous assistance respiratoire) pour cas de COVID-19		31
Nombre total de décès par COVID-19 en Algérie		3 259
Nombre de décès par COVID-19 dans les précédentes 24 heures		8
Taux de létalité		2,66%
Taux de mortalité (pour 100 000 habitants)		7,42
Nombre de cas de variants détectés en Algérie (mise à jour du 22 avril 2021)	Variant B.1.1.7	143
	Variant B.1.525	230

*ND : Données non disponibles à notre niveau

Figure 2 : Evolution du nombre quotidien de nouveaux cas confirmés et nouveaux décès par COVID-19 sur les 8 dernières semaines en Algérie (du 07 mars au 01 mai 2021)

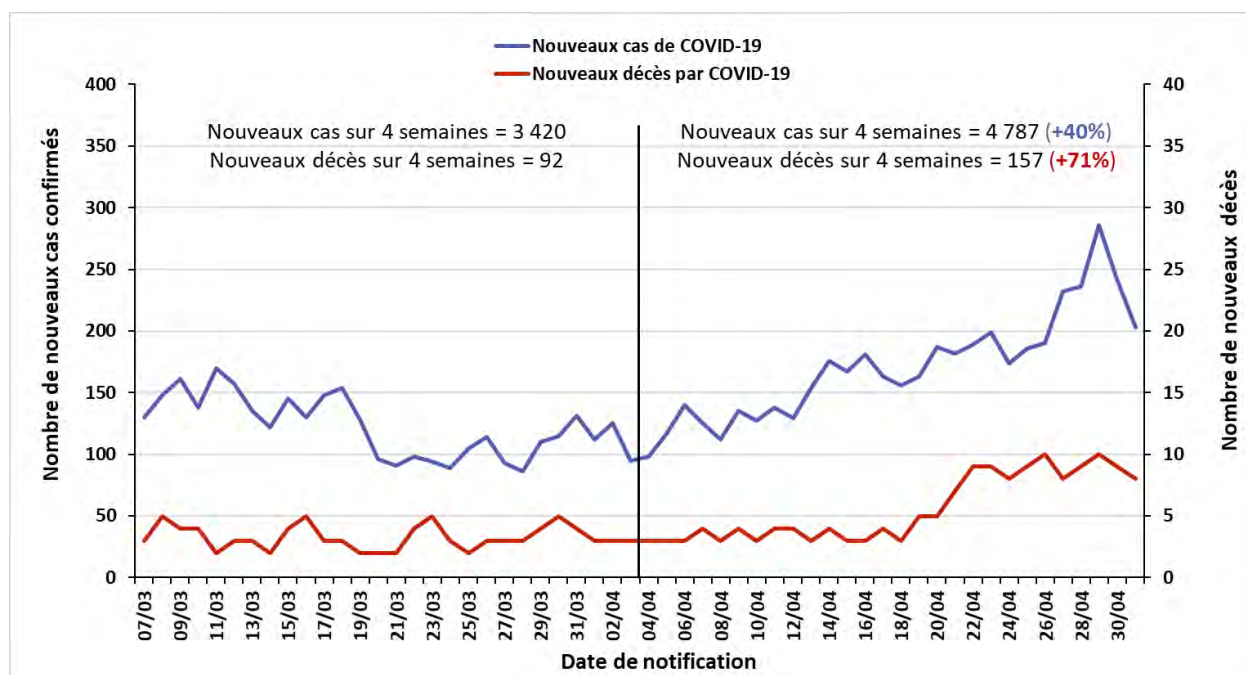

ACTIONS DE SANTE PUBLIQUE ET INTERVENTIONS DE RIPOSTE

❖ Coordination

Une réunion de coordination hebdomadaire sur la COVID-19 se tient entre le bureau OMS-Algérie et le bureau régional OMS (AFRO) tous les lundis.

❖ Mesures prises au niveau national

Le 29 avril 2021, le Gouvernement a décidé au titre du dispositif de gestion de la crise sanitaire liée à la pandémie de COVID-19, de prolonger les mesures de confinement partiel à domicile de 0h à 4h pour 21 jours supplémentaires à compter du 1er mai 2021 et de les élargir à 19 wilayas. Ces mesures concernent ainsi les dix-neuf (19) wilayas suivantes : Adrar, Laghouat, Batna, Bejaia, Blida, Tébessa, Tizi-Ouzou, Alger, Jijel, Sétif, Sidi Bel Abbes, Constantine, M'Sila, Ouargla, Oran, Boumerdes, El Oued, Tipaza et Touggourt.

❖ Recherche et suivi des contacts : RAS

❖ Laboratoire et surveillance des variants :

Dans le contexte de surveillance des variants du SARS-Cov-2 circulant actuellement dans le monde, les activités de séquençage mises en place par l'Institut Pasteur d'Algérie ont permis de détecter à l'heure actuelle en Algérie (**mise à jour du 22 avril 2021**) :

- 143 cas de variant B.1.1.7 (Variant Of Concern VOC202012/01 décelé pour la première fois au Royaume-Uni en décembre 2020)
- 230 cas de variant B.1.525 (Variant Under Investigation VUI202102/03 décelé pour la première fois au Nigéria et au Royaume-Uni en décembre 2020).

❖ Logistique : RAS

❖ Partenariat : RAS

❖ Communication du risque : RAS

❖ Vaccination anti-COVID-19 : RAS

Pour plus d'information, veuillez contacter :

- Dr NGUESSAN Bla Francois, WR : nguessanf@who.int
- Dr PÉNEAU Camille, UNV/EPR : peneauc@who.int
- Dr KHELIFI Houria, NPO/DPC : khelifih@who.int

NB : Ce Sitrep est élaboré sur la base des informations officielles publiées par le Ministère de la Santé, de la Population et de la Réforme Hospitalière : <http://www.sante.gov.dz/>

RAPPORT DE SITUATION SUR L'ÉPIDÉMIE DU COVID-19 EN ALGERIE

Rapport N° 401
Date du rapport : 03 mai 2021
Date des Données : 02 mai 2021



Figure 1 : Evolution du nombre quotidien de nouveaux cas confirmés et nouveaux décès par COVID-19 du 25 février 2020 au 02 mai 2021 en Algérie

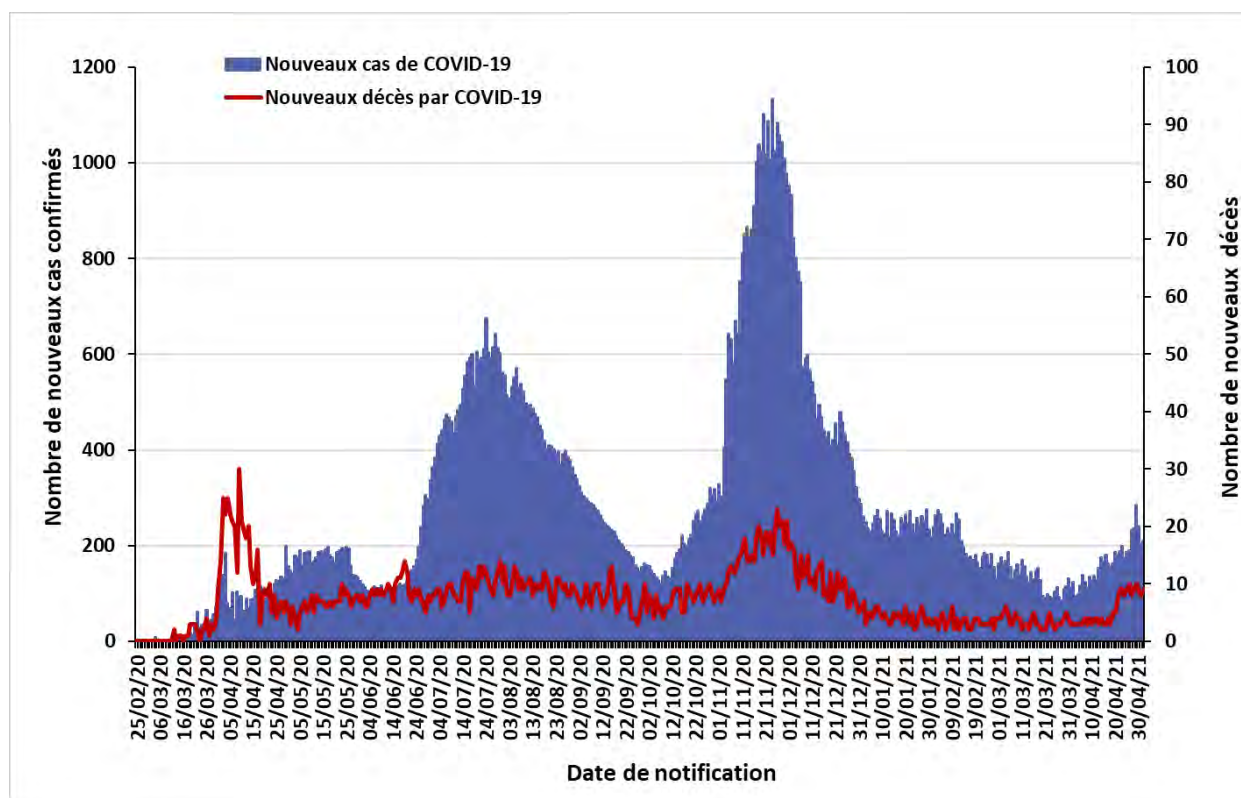

La situation épidémiologique dans le monde et en Afrique est décrite dans le lien ci-après :
<https://www.who.int/emergencies/diseases/novel-coronavirus-2019/situation-reports>

SITUATION EPIDEMIOLOGIQUE DU 02 MAI 2021

Table 1 : Indicateurs épidémiologiques quotidiens en date du 02 mai 2021 en Algérie

Item		Nombre
Nombre total de cas de COVID-19 confirmés en Algérie		122 522
Nombre de cas de COVID-19 confirmés dans les précédentes 24 heures		211
Nombre de wilayas ayant notifié pendant les dernières 24 heures	0 nouveau cas de COVID-19	16
	Entre 1 et 9 nouveaux cas de COVID-19	25
	10 ou plus nouveaux cas de COVID-19	7
Nombre total de patients guéris du COVID-19 en Algérie		85 398
Nombre de patients guéris du COVID-19 dans les précédentes 24 heures		149
Nombre de nouvelles hospitalisations dans les services dédiés à la COVID-19 dans les précédentes 24 heures		ND*
Nombre total de patients hospitalisés en soins intensifs (sous assistance respiratoire) pour cas de COVID-19		24
Nombre total de décès par COVID-19 en Algérie		3 268
Nombre de décès par COVID-19 dans les précédentes 24 heures		9
Taux de létalité		2,67%
Taux de mortalité (pour 100 000 habitants)		7,44
Nombre de cas de variants détectés en Algérie (mise à jour du 22 avril 2021)	Variant B.1.1.7	143
	Variant B.1.525	230

*ND : Données non disponibles à notre niveau

Figure 2 : Evolution du nombre quotidien de nouveaux cas confirmés et nouveaux décès par COVID-19 sur les 8 dernières semaines en Algérie (du 08 mars au 02 mai 2021)

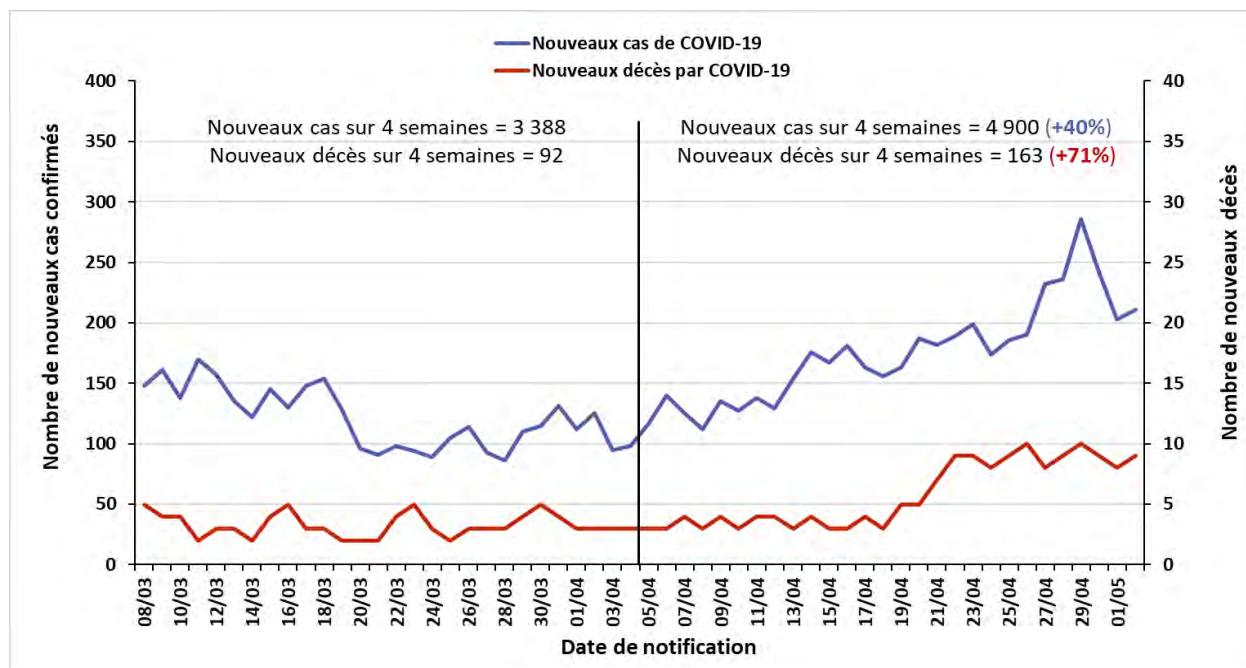

POINT DE SITUATION EN FIN DE SEMAINE 17/2021

❖ Contexte

Le 1^{er} cas, un ressortissant italien, a été notifié le 25 février 2020 dans une base de vie à Hassi Messaoud dans la wilaya de Ouargla. A partir du 02 mars 2020 un foyer a été détecté dans la wilaya de Blida pour donner suite à une alerte lancée par la France après la confirmation au COVID-19 de deux citoyens Algériens résidant en France ayant séjourné en Algérie. Depuis l'épidémie s'est étendue à l'ensemble du territoire national.

La situation épidémiologique dans le monde et en Afrique est décrite dans le lien ci-après : <https://www.who.int/emergencies/diseases/novel-coronavirus-2019/situation-reports>

❖ Bilan épidémiologique hebdomadaire

Figure 3 : Nombre de cas confirmés de COVID-19 par semaine de notification à la fin de la semaine 17/2021 au 02 mai 2021 en Algérie

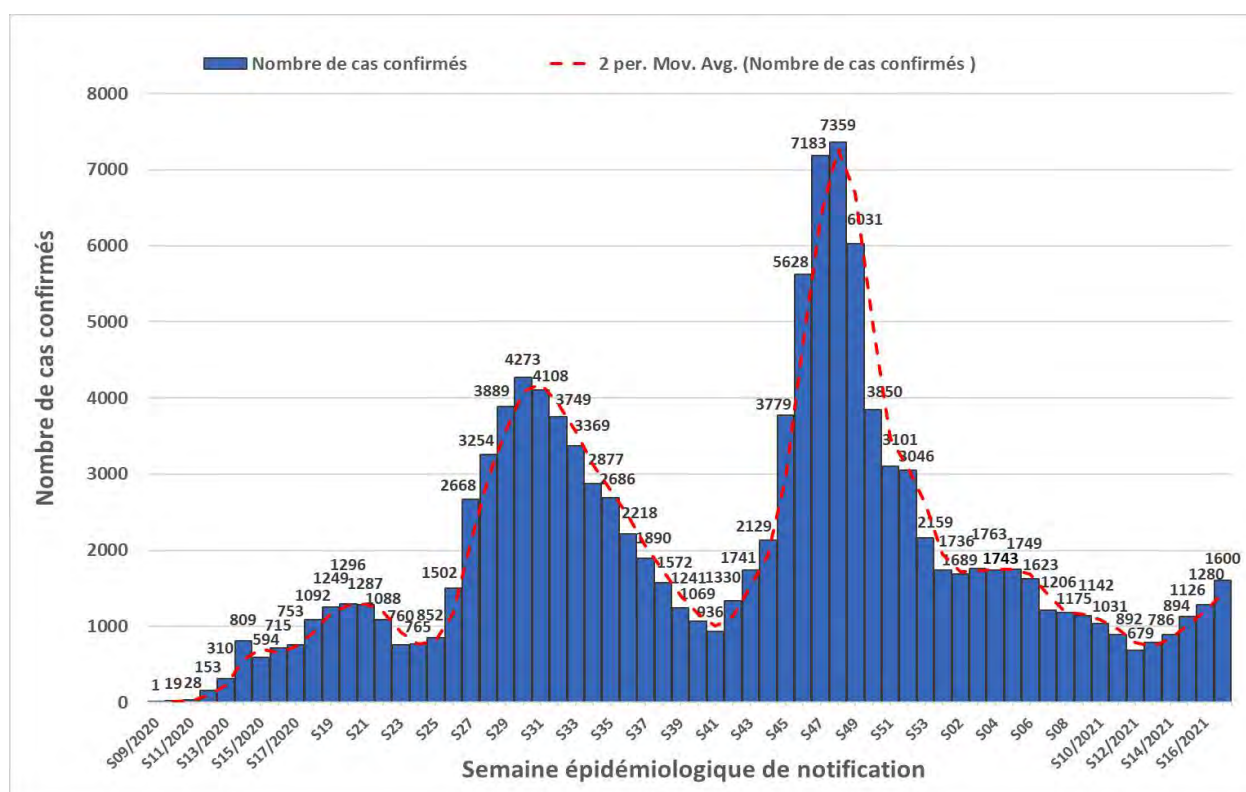

Le nombre le plus élevé de cas notifiés en une semaine depuis le début de la pandémie a été enregistré durant la semaine N°48 (23-29 novembre 2020) avec 7 359 cas. Après une diminution en trois étapes (diminution très significative pendant 6 semaines jusqu'à atteindre 1736 cas, plateau pendant 5 semaines autour de 1700 cas et diminution modérée pendant 6 semaines jusqu'à atteindre 679 cas), le nombre hebdomadaire de cas est reparti à la hausse depuis la semaine N°12/2021 (22-28 mars 2021) sur les 5 dernières semaines.

POINT DE SITUATION EN FIN DE SEMAINE 17/2021

Table 2 : Indicateurs hebdomadaires des deux dernières semaines en Algérie

Item	S17/2021	S16/2021	Evolution
Nombre de nouveaux cas confirmés de COVID-19	1 600	1 280	+25%
Moyenne quotidienne de nouveaux cas confirmés	228,6	182,9	
Incidence hebdomadaire (pour 100 000 habitants)	3,64	2,92	
Nombre de nouveaux décès par COVID-19	63	52	+21,2%

1 600 nouveaux cas ont été notifiés durant la semaine épidémiologique N°17/2021 (26 avril – 02 mai 2021) avec une moyenne quotidienne de 228,6 cas.

Sur les six premières semaines épidémiologiques de l'année 2021, le nombre hebdomadaire de cas est resté stable autour de 1700 nouveaux cas, mais une baisse a de nouveau été observée depuis la semaine N°07/2021 (15-21 février 2021) jusqu'à atteindre 679 cas lors de la semaine N°12/2021 (22-28 mars 2021). Une augmentation de ce nombre hebdomadaire a cependant été observée lors des cinq dernières semaines (avec une augmentation hebdomadaire de +15,8%, +13,7%, +26%, +13,7% et +25% respectivement).

Pour ce qui est du taux d'incidence hebdomadaire, il est de 3,64/100 000 habitants sur la semaine N°17/2021, il est en augmentation sur les cinq dernières semaines depuis la semaine N°12/2021.

❖ Description Épidémiologique par wilaya en date du 26 avril 2021

Figure 4 : Nombre de cas confirmés de COVID-19 par wilaya du 25 février 2020 au 26 avril 2021.

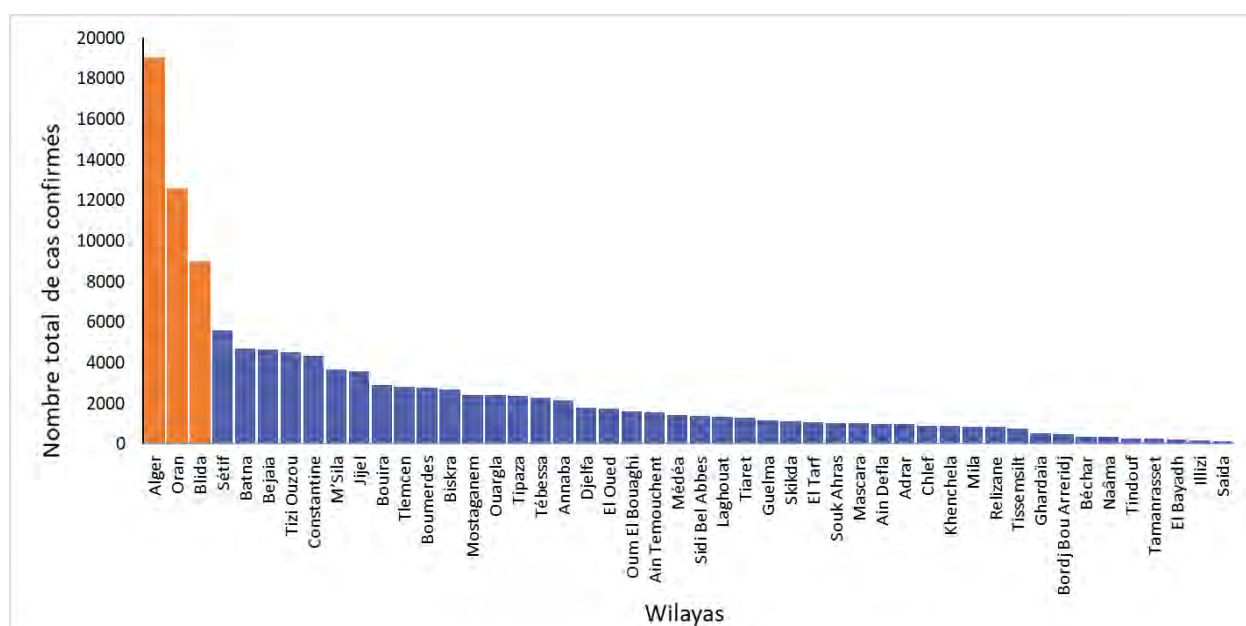

POINT DE SITUATION EN FIN DE SEMAINE 17/2021

En date du 26 avril 2021, les wilayas d'Alger, Oran et Blida regroupaient toujours le plus grand nombre de cas notifiés avec 19 032, 12 564 et 8974 cas respectivement (figure 4), soit 33% des cas déclarés dans le pays. En termes d'incidence, ces wilayas restent toujours les 03 wilayas ayant les taux d'incidence les plus élevés, suivies des wilayas de Jijel et de Bejaia (incidence supérieure à 450 cas pour 100 000 habitants dans ces 05 wilayas).

Sur 14 jours (13 au 26 avril), quatre wilayas ont eu un taux d'accroissement supérieur à 5% : la wilaya de Tindouf (13,5%) avec 33 cas, la wilaya de M'Sila (8,1%), la wilaya de Laghouat (7,3%) et la wilaya d'Ouargla (5,7%). Une seule wilaya n'a pas présenté de cas pendant ces 14 jours : la wilaya de Naâma.

❖ Evolution de la prise en charge des cas de COVID-19

Figure 5 : Évolution du nombre de patients atteints de COVID-19 en soins intensifs du 16 avril au 02 mai 2021 en Algérie

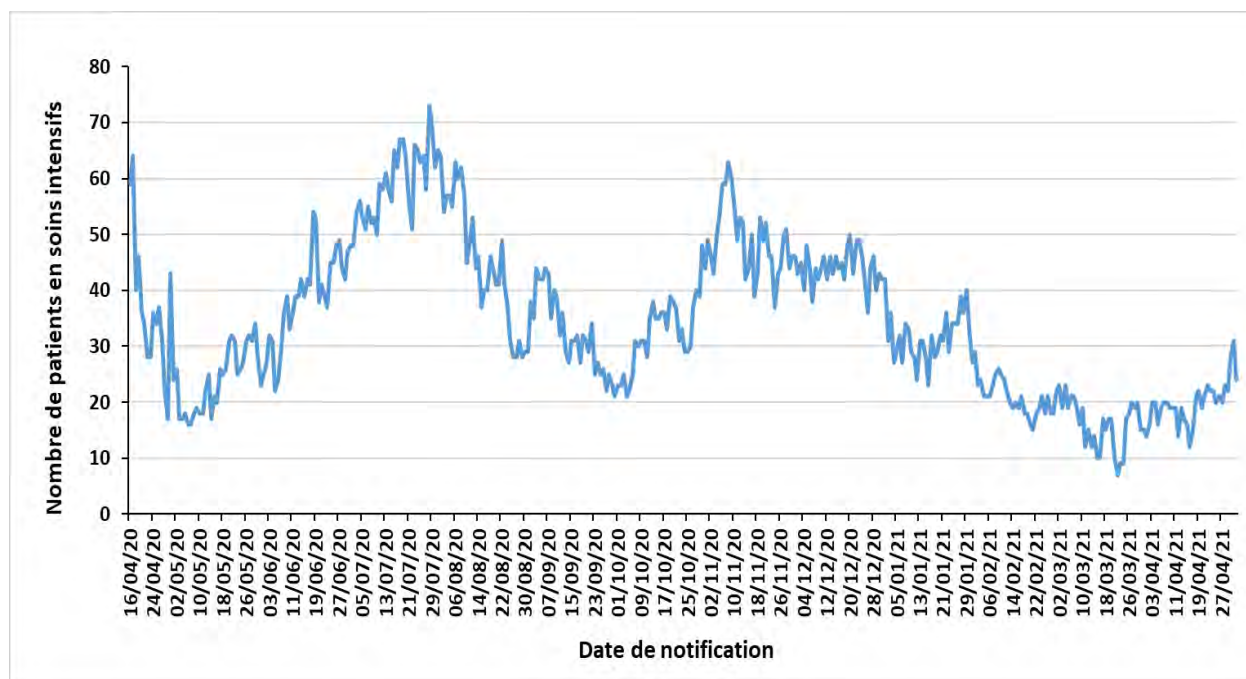

Depuis le 08 novembre 2020, on note une diminution du nombre de patients COVID-19 qui sont sous assistance respiratoire dans les services de soins intensifs sur l'ensemble du territoire national. Ce nombre était resté inférieur ou égal à 20 patients pendant 41 jours entre le 08 mars et le 17 avril 2021 mais il se trouve de nouveau entre 20 et 31 patients sur les 15 derniers jours.

NB : Sur la figure 5, est représentée l'évolution du nombre global de patients hospitalisés dans les services de soins intensifs à la date indiquée et non le nombre d'hospitalisations par jour de notification.

❖ Coordination

Une réunion de coordination hebdomadaire sur la COVID-19 se tient entre le bureau OMS-Algérie et le bureau régional OMS (AFRO) tous les lundis.

❖ Mesures prises au niveau national

Le 29 avril 2021, le Gouvernement a décidé au titre du dispositif de gestion de la crise sanitaire liée à la pandémie de COVID-19, de prolonger les mesures de confinement partiel à domicile de 0h à 4h pour 21 jours supplémentaires à compter du 1er mai 2021 et de les élargir à 19 wilayas. Ces mesures concernent ainsi les dix-neuf (19) wilayas suivantes : Adrar, Laghouat, Batna, Bejaia, Blida, Tébessa, Tizi-Ouzou, Alger, Jijel, Sétif, Sidi Bel Abbès, Constantine, M'Sila, Ouargla, Oran, Boumerdes, El Oued, Tipaza et Touggourt.

❖ Recherche et suivi des contacts : RAS

❖ Laboratoire et surveillance des variants :

Dans le contexte de surveillance des variants du SARS-Cov-2 circulant actuellement dans le monde, les activités de séquençage mises en place par l'Institut Pasteur d'Algérie ont permis de détecter à l'heure actuelle en Algérie (**mise à jour du 22 avril 2021**) :

- 143 cas de variant B1.1.7 (Variant Of Concern VOC202012/01 décelé pour la première fois au Royaume-Uni en décembre 2020)
- 230 cas de variant B.1.525 (Variant Under Investigation VUI202102/03 décelé pour la première fois au Nigéria et au Royaume-Uni en décembre 2020)

❖ Logistique : RAS

❖ Partenariat : RAS

❖ Communication du risque : RAS

❖ Vaccination et Mécanisme COVAX : RAS

ACTUALITES DE L'OMS SUR LA COVID-19

❖ Publications techniques :

- « Disability considerations for COVID-19 vaccination: WHO and UNICEF policy brief », publication du 26 avril 2021 : <https://www.who.int/publications/i/item/who-2019-ncov-vaccination-and-disability-policy-brief-2021.1>
- « Conducting safe onsite COVID-19 intra-action reviews during the pandemic », publication du 28 avril 2021 : <https://www.who.int/publications/i/item/conducting-safe-onsite-covid-19-intra-action-reviews-during-the-pandemic>
- « Medical Oxygen Fire Risk – Mitigation Measures », publication du 29 avril 2021 : <https://www.who.int/publications/m/item/medical-oxygen-fire-risk-mitigation-measures>

❖ Informations et communications :

- Le 30 avril 2021, l'OMS a ajouté le vaccin Moderna sur la liste des vaccins contre la COVID-19 autorisés pour une utilisation d'urgence. Il s'agit du cinquième vaccin anti-COVID-19 à recevoir cette validation d'urgence de l'OMS.
- En date du 02 mai 2021, la facilité COVAX a déjà expédié 49 716 370 doses de vaccins contre la COVID-19 à 121 pays dans le monde. Dans la région Afrique de l'OMS, 34 pays ont déjà reçu des doses de vaccins via ce mécanisme sur les 43 pays participants.
- La vidéo de « Science in 5 » (en anglais) publiée le 23 avril donne des explications sur comment se soigner du COVID-19 à domicile : <https://www.who.int/emergencies/diseases/novel-coronavirus-2019/media-resources/science-in-5/episode-36---safe-care-at-home>
- Le Réseau d'information de l'OMS sur les épidémies (EPI-WIN) a publié le 29 avril 2021 une présentation détaillant le rôle du personnel de santé dans la vaccination anti-COVID-19 : https://www.who.int/docs/default-source/coronaviruse/risk-comms-updates/update58-the-role-of-health-workers-in-the-uptake-of-covid-19-vaccines.pdf?sfvrsn=11c90bec_6



Pour plus d'information, veuillez contacter :

- Dr NGUESSAN Bla Francois, WR : nguessanf@who.int
- Dr PÉNEAU Camille, UNV/EPR : peneauc@who.int
- Dr KHELIFI Houria, NPO/DPC : khelifih@who.int

NB : Ce Sitrep est élaboré sur la base des informations officielles publiées par le Ministère de la Santé, de la Population et de la Réforme Hospitalière : <http://www.sante.gov.dz/>

RAPPORT DE SITUATION SUR L'ÉPIDÉMIE DU COVID-19 EN ALGERIE

Rapport N° 402
 Date du rapport : 04 mai 2021
 Date des Données : 03 mai 2021



Figure 1 : Evolution du nombre quotidien de nouveaux cas confirmés et nouveaux décès par COVID-19 du 25 février 2020 au 03 mai 2021 en Algérie

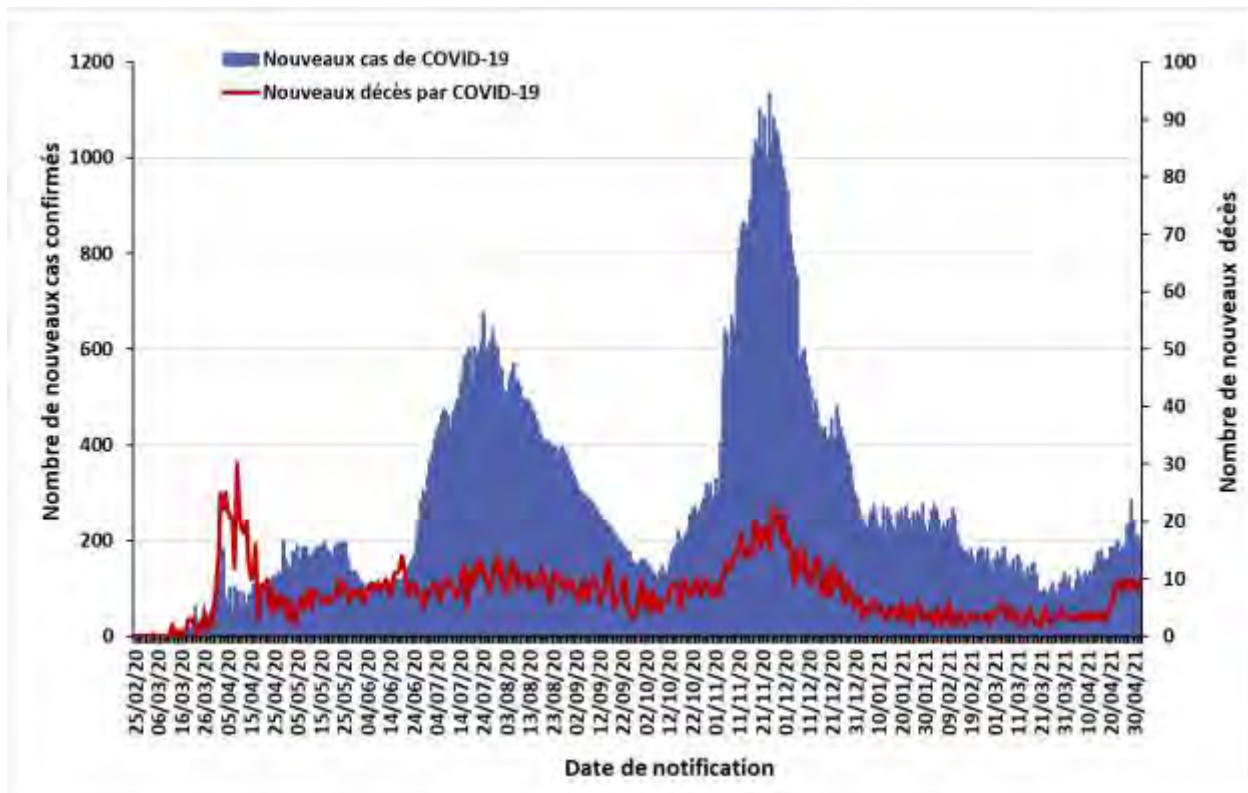

La situation épidémiologique dans le monde et en Afrique est décrite dans le lien ci-après :
<https://www.who.int/emergencies/diseases/novel-coronavirus-2019/situation-reports>

SITUATION EPIDEMIOLOGIQUE DU 03 MAI 2021

Table 1 : Indicateurs épidémiologiques quotidiens en date du 03 mai 2021 en Algérie

Item		Nombre
Nombre total de cas de COVID-19 confirmés en Algérie		122 717
Nombre de cas de COVID-19 confirmés dans les précédentes 24 heures		195
Nombre de wilayas ayant notifié pendant les dernières 24 heures	0 nouveau cas de COVID-19	23
	Entre 1 et 9 nouveaux cas de COVID-19	16
	10 ou plus nouveaux cas de COVID-19	9
Nombre total de patients guéris du COVID-19 en Algérie		85 534
Nombre de patients guéris du COVID-19 dans les précédentes 24 heures		136
Nombre total de patients hospitalisés en soins intensifs (sous assistance respiratoire) pour cas de COVID-19		26
Nombre total de décès par COVID-19 en Algérie		3 278
Nombre de décès par COVID-19 dans les précédentes 24 heures		10
Taux de létalité		2,67%
Taux de mortalité (pour 100 000 habitants)		7,47
Nombre de cas de variants détectés en Algérie (mise à jour du 03 mai 2021)	Variant B.1.1.7	180
	Variant B.1.525	230
	Variant B.1.617	6

Figure 2 : Evolution du nombre quotidien de nouveaux cas confirmés et nouveaux décès par COVID-19 sur les 8 dernières semaines en Algérie (du 07 mars au 01 mai 2021)

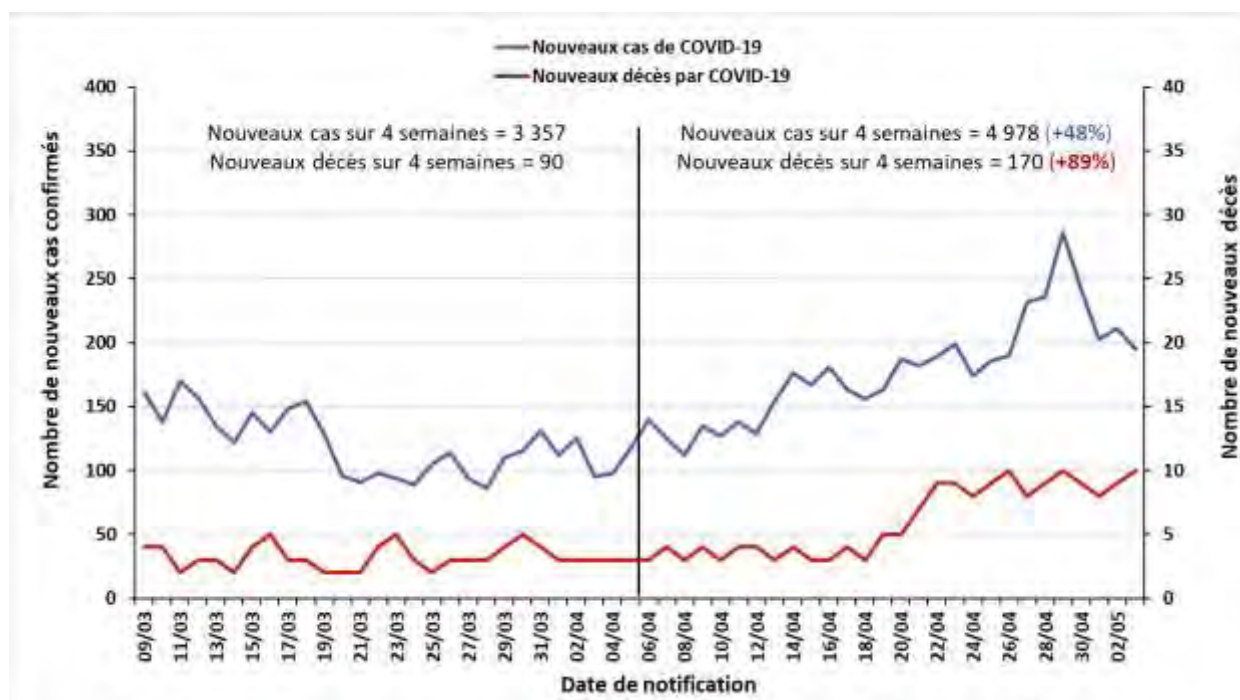

❖ Coordination

Une réunion de coordination hebdomadaire sur la COVID-19 se tient entre le bureau OMS-Algérie et le bureau régional OMS (AFRO) tous les lundis.

❖ Mesures prises au niveau national

Le 29 avril 2021, le Gouvernement a décidé au titre du dispositif de gestion de la crise sanitaire liée à la pandémie de COVID-19, de prolonger les mesures de confinement partiel à domicile de 0h à 4h pour 21 jours supplémentaires à compter du 1er mai 2021 et de les élargir à 19 wilayas. Ces mesures concernent ainsi les dix-neuf (19) wilayas suivantes : Adrar, Laghouat, Batna, Bejaia, Blida, Tébessa, Tizi-Ouzou, Alger, Jijel, Sétif, Sidi Bel Abbes, Constantine, M'Sila, Ouargla, Oran, Boumerdes, El Oued, Tipaza et Touggourt.

❖ Recherche et suivi des contacts : RAS

❖ Laboratoire et surveillance des variants :

Dans un communiqué d'information publié le 03 mai 2021, l'Institut Pasteur d'Algérie annonce que les activités de séquençage mises en place pour surveiller les variants du SARS-Cov-2 ont permis de confirmer la présence de :

- « Trente-sept (37) nouveaux cas de variant britannique (B.1.1.7) : vingt-trois (23) cas de la wilaya d'Alger, cinq (05) cas de la wilaya de Blida, trois (03) cas de la wilaya de Béjaia, un (01) cas de la wilaya de Constantine, un (01) cas de la wilaya de Médéa, un (01) cas de la wilaya de Mila et trois (03) cas de la wilaya de M'sila.
- Aucun nouveau cas du variant nigérian (B.1.525) à la date de rédaction de ce communiqué
- Six (06) cas de variant indien (B.1.617) dans la wilaya de Tipaza. Ce variant détecté en Algérie est de sous-type 2, qui comporte des différences par rapport au mutant Hybride circulant actuellement en Inde (Absence de la mutation E484K). Ce variant est classé par l'OMS comme « variant à suivre », après les variants dits « préoccupants », à savoir les variants Britannique, Sud-Africain et Brésilien. »

A ce jour, le nombre total de cas de variants détectés dans les différentes wilayas d'Algérie (Figure 3) est de :

- 180 cas de variant B1.1.7 (Variant Of Concern VOC202012/01 décelé pour la première fois au Royaume-Uni en décembre 2020).
- 230 cas de variant B.1.525 (Variant Under Investigation VUI202102/03 décelé pour la première fois au Nigéria et au Royaume-Uni en décembre 2020).
- 06 cas de variant B.1.617 (Variant Under Investigation décelé pour la première fois en Inde en octobre 2020).

ACTIONS DE SANTE PUBLIQUE ET INTERVENTIONS DE RIPOSTE

Figure 3 : Répartition géographique des cas de variants du SARS-Cov-2 détectés en Algérie (mise à jour du 03 mai 2021)

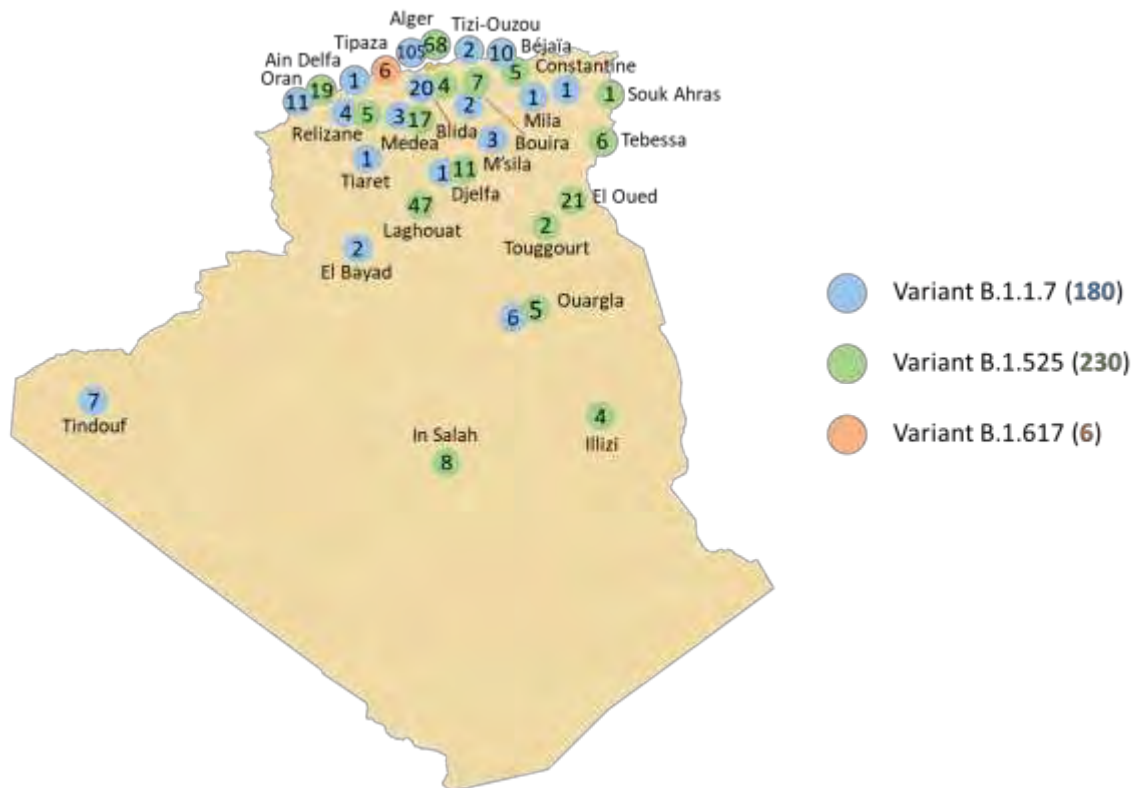

- ❖ **Logistique** : RAS
- ❖ **Partenariat** : RAS
- ❖ **Communication du risque** : RAS
- ❖ **Vaccination anti-COVID-19** : RAS

Pour plus d'information, veuillez contacter :

- Dr NGUESSAN Bla Francois, WR : nguessanf@who.int
- Dr PÉNEAU Camille, UNV/EPR : peneauc@who.int
- Dr KHELIFI Houria, NPO/DPC : khelifih@who.int

NB : Ce Sitrep est élaboré sur la base des informations officielles publiées par le Ministère de la Santé, de la Population et de la Réforme Hospitalière : <http://www.sante.gov.dz/>

RAPPORT DE SITUATION SUR L'ÉPIDÉMIE DU COVID-19 EN ALGERIE

Rapport N° 403
 Date du rapport : 05 mai 2021
 Date des Données : 04 mai 2021



Figure 1 : Evolution du nombre quotidien de nouveaux cas confirmés et nouveaux décès par COVID-19 du 25 février 2020 au 04 mai 2021 en Algérie

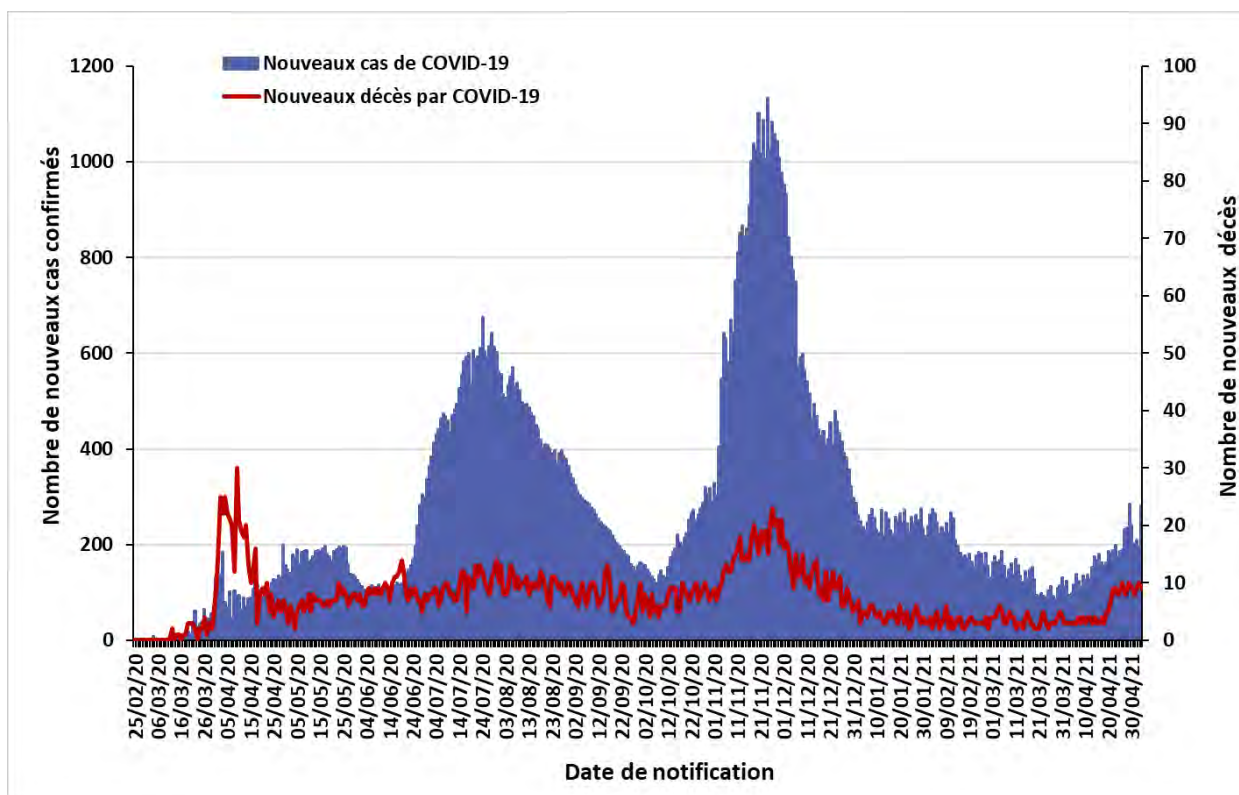

La situation épidémiologique dans le monde et en Afrique est décrite dans le lien ci-après :
<https://www.who.int/emergencies/diseases/novel-coronavirus-2019/situation-reports>

SITUATION EPIDEMIOLOGIQUE DU 04 MAI 2021

Table 1 : Indicateurs épidémiologiques quotidiens en date du 04 mai 2021 en Algérie

Item		Nombre
Nombre total de cas de COVID-19 confirmés en Algérie		122 999
Nombre de cas de COVID-19 confirmés dans les précédentes 24 heures		282
Nombre de wilayas ayant notifié pendant les dernières 24 heures	0 nouveau cas de COVID-19	22
	Entre 1 et 9 nouveaux cas de COVID-19	17
	10 ou plus nouveaux cas de COVID-19	9
Nombre total de patients guéris du COVID-19 en Algérie		85 693
Nombre de patients guéris du COVID-19 dans les précédentes 24 heures		159
Nombre total de patients hospitalisés en soins intensifs (sous assistance respiratoire) pour cas de COVID-19		26
Nombre total de décès par COVID-19 en Algérie		3 287
Nombre de décès par COVID-19 dans les précédentes 24 heures		9
Taux de létalité		2,67%
Taux de mortalité (pour 100 000 habitants)		7,49
Nombre de cas de variants détectés en Algérie (mise à jour du 03 mai 2021)	Variant B.1.1.7	180
	Variant B.1.525	230
	Variant B.1.617	6

Figure 2 : Evolution du nombre quotidien de nouveaux cas confirmés et nouveaux décès par COVID-19 sur les 8 dernières semaines en Algérie (du 10 mars au 04 mai 2021)

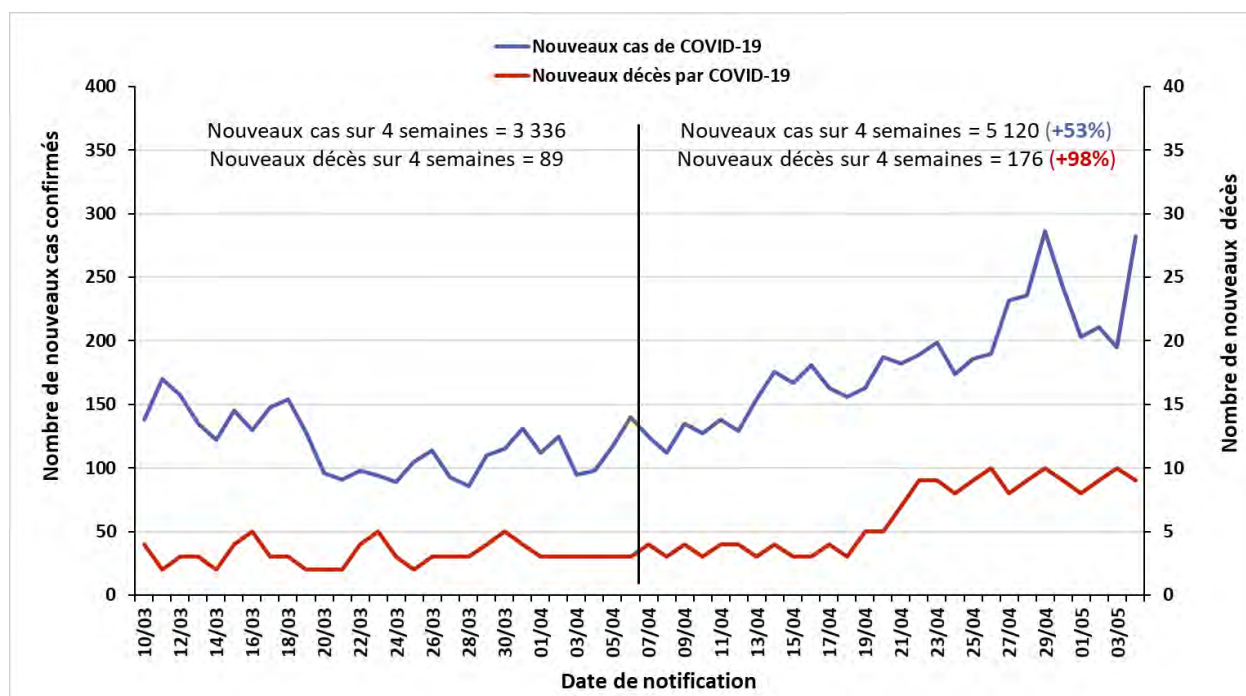

❖ Coordination

Une réunion de coordination hebdomadaire sur la COVID-19 se tient entre le bureau OMS-Algérie et le bureau régional OMS (AFRO) tous les lundis.

❖ Mesures prises au niveau national

Le 29 avril 2021, le Gouvernement a décidé au titre du dispositif de gestion de la crise sanitaire liée à la pandémie de COVID-19, de prolonger les mesures de confinement partiel à domicile de 0h à 4h pour 21 jours supplémentaires à compter du 1er mai 2021 et de les élargir à 19 wilayas. Ces mesures concernent ainsi les dix-neuf (19) wilayas suivantes : Adrar, Laghouat, Batna, Bejaia, Blida, Tébessa, Tizi-Ouzou, Alger, Jijel, Sétif, Sidi Bel Abbes, Constantine, M'Sila, Ouargla, Oran, Boumerdes, El Oued, Tipaza et Touggourt.

❖ Recherche et suivi des contacts : RAS

❖ Laboratoire et surveillance des variants :

Dans un communiqué d'information publié le 03 mai 2021, l'Institut Pasteur d'Algérie annonce que les activités de séquençage mises en place pour surveiller les variants du SARS-Cov-2 ont permis de confirmer la présence de :

- « Trente-sept (37) nouveaux cas de variant britannique (B.1.1.7) : vingt-trois (23) cas de la wilaya d'Alger, cinq (05) cas de la wilaya de Blida, trois (03) cas de la wilaya de Béjaia, un (01) cas de la wilaya de Constantine, un (01) cas de la wilaya de Médéa, un (01) cas de la wilaya de Mila et trois (03) cas de la wilaya de M'sila.
- Aucun nouveau cas du variant nigérian (B.1.525) à la date de rédaction de ce communiqué
- Six (06) cas de variant indien (B.1.617) dans la wilaya de Tipaza. Ce variant détecté en Algérie est de sous-type 2, qui comporte des différences par rapport au mutant Hybride circulant actuellement en Inde (Absence de la mutation E484K). Ce variant est classé par l'OMS comme « variant à suivre », après les variants dits « préoccupants », à savoir les variants Britannique, Sud-Africain et Brésilien. »

A ce jour, le nombre total de cas de variants détectés dans les différentes wilayas d'Algérie (Figure 3) est de :

- 180 cas de variant B1.1.7 (Variant Of Concern VOC202012/01 décelé pour la première fois au Royaume-Uni en décembre 2020).
- 230 cas de variant B.1.525 (Variant Under Investigation VUI202102/03 décelé pour la première fois au Nigéria et au Royaume-Uni en décembre 2020).
- 06 cas de variant B.1.617 (Variant Under Investigation décelé pour la première fois en Inde en octobre 2020).

ACTIONS DE SANTE PUBLIQUE ET INTERVENTIONS DE RIPOSTE

Figure 3 : Répartition géographique des cas de variants du SARS-Cov-2 détectés en Algérie (mise à jour du 03 mai 2021)

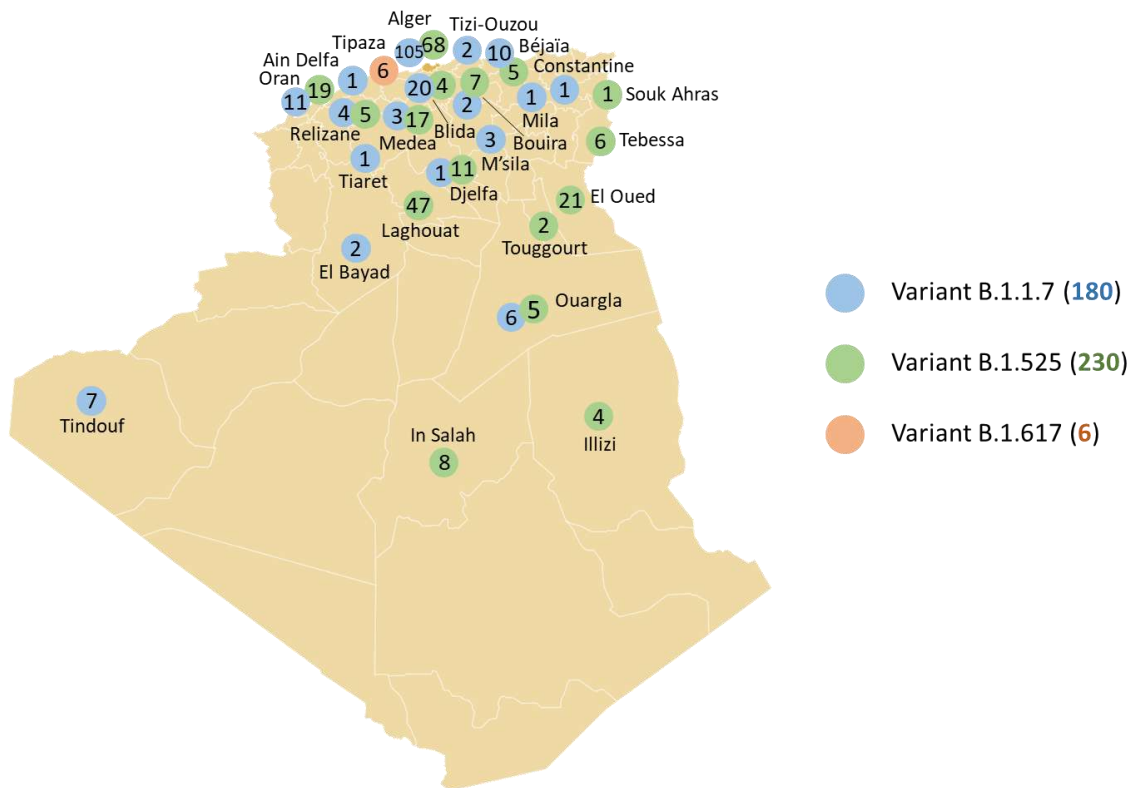

- ❖ **Logistique** : RAS
- ❖ **Partenariat** : RAS
- ❖ **Communication du risque** : RAS
- ❖ **Vaccination anti-COVID-19** : RAS

Pour plus d'information, veuillez contacter :

- Dr NGUESSAN Bla Francois, WR : nguessanf@who.int
- Dr PÉNEAU Camille, UNV/EPR : peneauc@who.int
- Dr KHELIFI Houria, NPO/DPC : khelifih@who.int

NB : Ce Sitrep est élaboré sur la base des informations officielles publiées par le Ministère de la Santé, de la Population et de la Réforme Hospitalière : <http://www.sante.gov.dz/>



RAPPORT DE SITUATION SUR L'ÉPIDÉMIE DU COVID-19 EN ALGERIE

Rapport N° 404
Date du rapport : 06 mai 2021
Date des Données : 05 mai 2021



Figure 1 : Evolution du nombre quotidien de nouveaux cas confirmés et nouveaux décès par COVID-19 du 25 février 2020 au 05 mai 2021 en Algérie

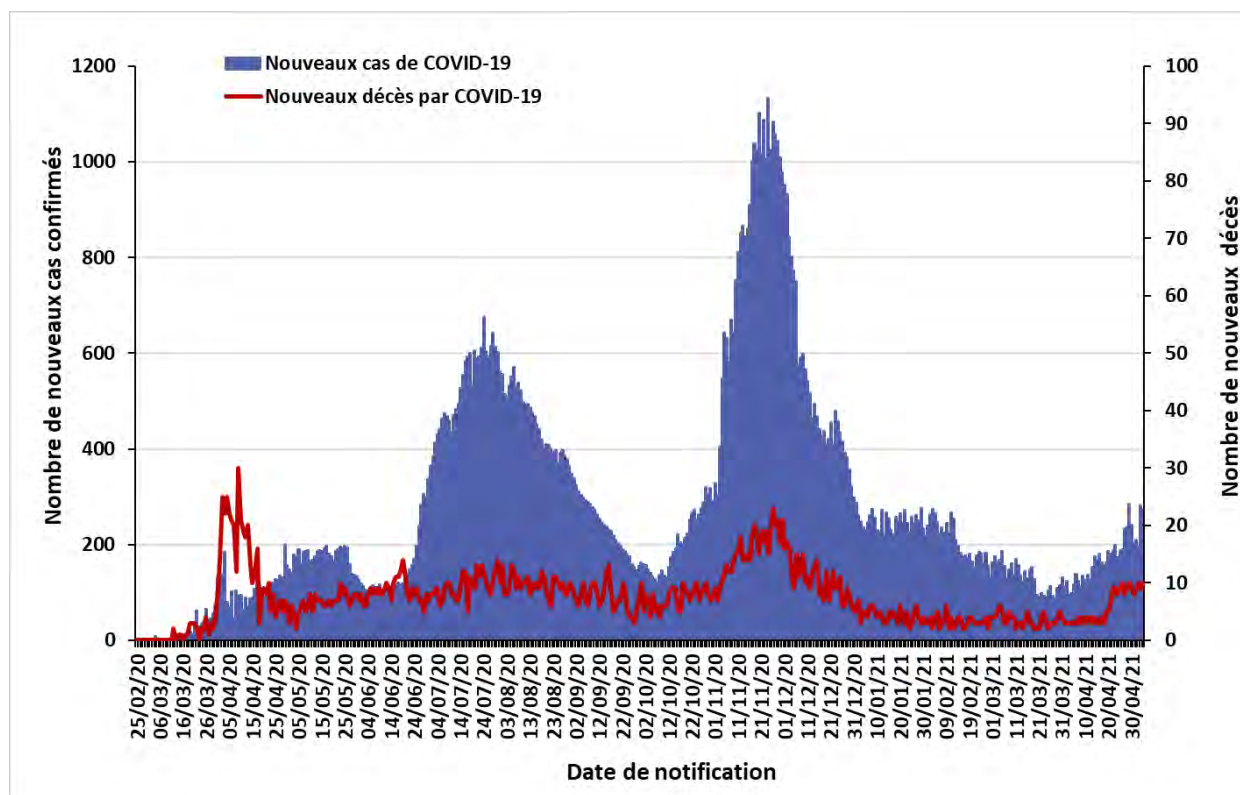

La situation épidémiologique dans le monde et en Afrique est décrite dans le lien ci-après :

<https://www.who.int/emergencies/diseases/novel-coronavirus-2019/situation-reports>

SITUATION EPIDEMIOLOGIQUE DU 05 MAI 2021

Table 1 : Indicateurs épidémiologiques quotidiens en date du 05 mai 2021 en Algérie

Item		Nombre
Nombre total de cas de COVID-19 confirmés en Algérie		123 272
Nombre de cas de COVID-19 confirmés dans les précédentes 24 heures		273
Nombre de wilayas ayant notifié pendant les dernières 24 heures	0 nouveau cas de COVID-19	20
	Entre 1 et 9 nouveaux cas de COVID-19	20
	10 ou plus nouveaux cas de COVID-19	8
Nombre total de patients guéris du COVID-19 en Algérie		85 869
Nombre de patients guéris du COVID-19 dans les précédentes 24 heures		176
Nombre total de patients hospitalisés en soins intensifs (sous assistance respiratoire) pour cas de COVID-19		22
Nombre total de décès par COVID-19 en Algérie		3 297
Nombre de décès par COVID-19 dans les précédentes 24 heures		10
Taux de létalité		2,67%
Taux de mortalité (pour 100 000 habitants)		7,51
Nombre de cas de variants détectés en Algérie (mise à jour du 03 mai 2021)	Variant B.1.1.7	180
	Variant B.1.525	230
	Variant B.1.617	6

Figure 2 : Evolution du nombre quotidien de nouveaux cas confirmés et nouveaux décès par COVID-19 sur les 8 dernières semaines en Algérie (du 11 mars au 05 mai 2021)

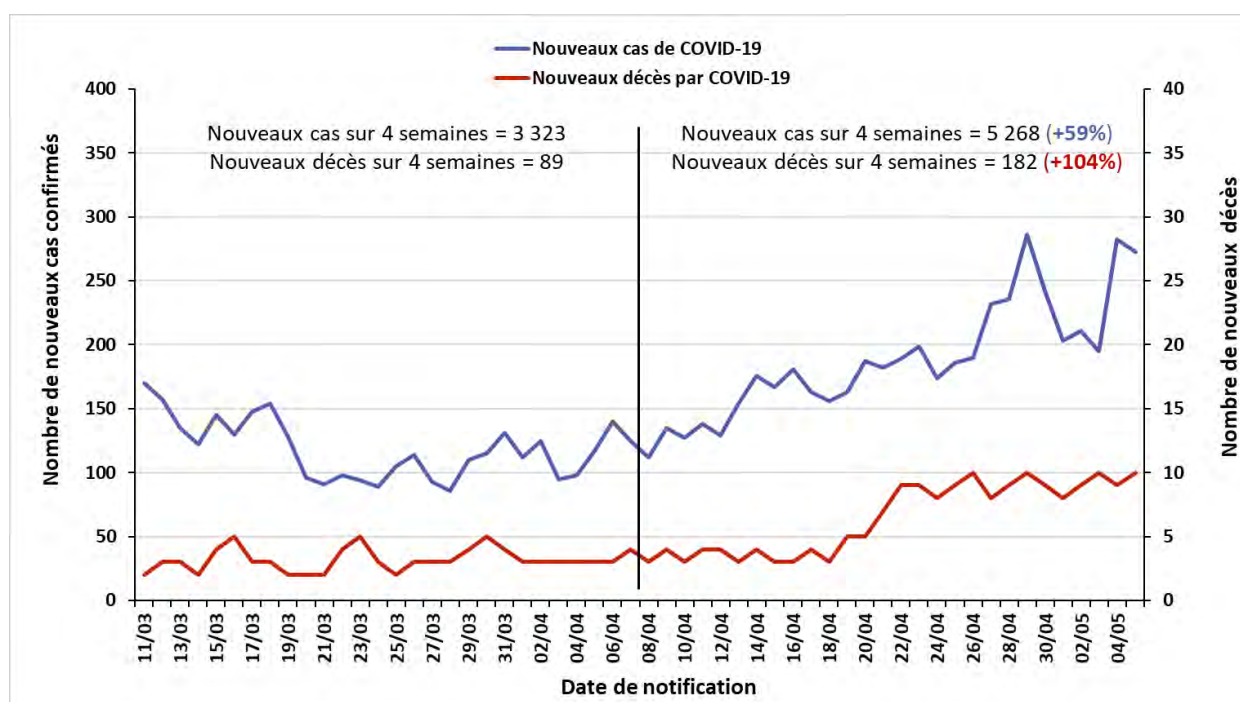

❖ Coordination

Une réunion de coordination hebdomadaire sur la COVID-19 se tient entre le bureau OMS-Algérie et le bureau régional OMS (AFRO) tous les lundis.

❖ Mesures prises au niveau national

Le 29 avril 2021, le Gouvernement a décidé au titre du dispositif de gestion de la crise sanitaire liée à la pandémie de COVID-19, de prolonger les mesures de confinement partiel à domicile de 0h à 4h pour 21 jours supplémentaires à compter du 1er mai 2021 et de les élargir à 19 wilayas. Ces mesures concernent ainsi les dix-neuf (19) wilayas suivantes : Adrar, Laghouat, Batna, Bejaia, Blida, Tébessa, Tizi-Ouzou, Alger, Jijel, Sétif, Sidi Bel Abbes, Constantine, M'Sila, Ouargla, Oran, Boumerdes, El Oued, Tipaza et Touggourt.

❖ Recherche et suivi des contacts : RAS

❖ Laboratoire et surveillance des variants :

Dans le contexte de surveillance des variants du SARS-Cov-2 circulant actuellement dans le monde, les activités de séquençage mises en place par l'Institut Pasteur d'Algérie ont permis de détecter à l'heure actuelle en Algérie (**mise à jour du 22 avril 2021**) :

- 180 cas de variant B.1.1.7 (Variant Of Concern VOC202012/01 décelé pour la première fois au Royaume-Uni en décembre 2020)
- 230 cas de variant B.1.525 (Variant Under Investigation VUI202102/03 décelé pour la première fois au Nigéria et au Royaume-Uni en décembre 2020)
- 6 cas de variant B.1.617 (Variant Under Investigation décelé pour la première fois en Inde en octobre 2020), de sous-type 2

❖ Logistique : RAS

❖ Partenariat : RAS

❖ Communication du risque :

La Journée Mondiale de l'hygiène des mains a été célébrée le 05 mai 2021 lors d'une cérémonie tenue à Alger sous le slogan national « Se laver les mains, un geste simple qui sauve des vies » en présence du ministre de la Santé, de la Population et de la Réforme hospitalière, Abderrahmane Benbouzid et du représentant de l'OMS en Algérie, Dr Bla François Nguessan. A cette occasion, M. le ministre a insisté sur l'application rigoureuse par les professionnels de la santé de l'ensemble des protocoles en vigueur portant sur l'hygiène des mains et la COVID-19.

❖ Vaccination anti-COVID-19 : RAS

Pour plus d'information, veuillez contacter :

- **Dr NGUESSAN Bla Francois, WR** : nguessanf@who.int
- **Dr PÉNEAU Camille, UNV/EPR** : peneauc@who.int
- **Dr KHELIFI Houria, NPO/DPC** : khelifih@who.int

NB : Ce Sitrep est élaboré sur la base des informations officielles publiées par le Ministère de la Santé, de la Population et de la Réforme Hospitalière : <http://www.sante.gov.dz/>

RAPPORT DE SITUATION SUR L'ÉPIDÉMIE DU COVID-19 EN ALGERIE

Rapport N° 405
 Date du rapport : 07 mai 2021
 Date des Données : 06 mai 2021



Figure 1 : Evolution du nombre quotidien de nouveaux cas confirmés et nouveaux décès par COVID-19 du 25 février 2020 au 06 mai 2021 en Algérie

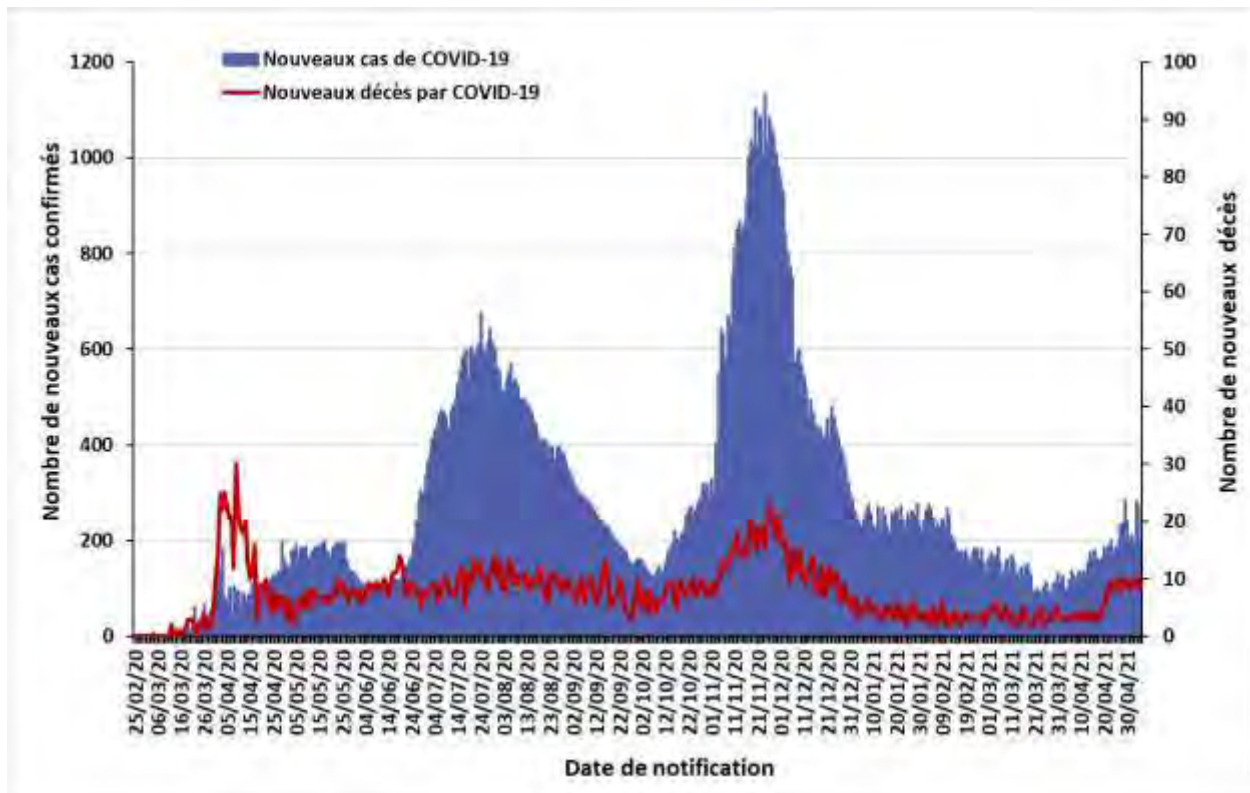

La situation épidémiologique dans le monde et en Afrique est décrite dans le lien ci-après :
<https://www.who.int/emergencies/diseases/novel-coronavirus-2019/situation-reports>

SITUATION EPIDEMIOLOGIQUE DU 06 MAI 2021

Table 1 : Indicateurs épidémiologiques quotidiens en date du 06 mai 2021 en Algérie

Item		Nombre
Nombre total de cas de COVID-19 confirmés en Algérie		123 473
Nombre de cas de COVID-19 confirmés dans les précédentes 24 heures		201
Nombre de wilayas ayant notifié pendant les dernières 24 heures	0 nouveau cas de COVID-19	26
	Entre 1 et 9 nouveaux cas de COVID-19	15
	10 ou plus nouveaux cas de COVID-19	7
Nombre total de patients guéris du COVID-19 en Algérie		86 007
Nombre de patients guéris du COVID-19 dans les précédentes 24 heures		138
Nombre total de patients hospitalisés en soins intensifs (sous assistance respiratoire) pour cas de COVID-19		23
Nombre total de décès par COVID-19 en Algérie		3 305
Nombre de décès par COVID-19 dans les précédentes 24 heures		8
Taux de létalité		2,68%
Taux de mortalité (pour 100 000 habitants)		7,53
Nombre de cas de variants détectés en Algérie (mise à jour du 03 mai 2021)	Variant B.1.1.7	180
	Variant B.1.525	230
	Variant B.1.617	6

Figure 2 : Evolution du nombre quotidien de nouveaux cas confirmés et nouveaux décès par COVID-19 sur les 8 dernières semaines en Algérie (du 12 mars au 06 mai 2021)

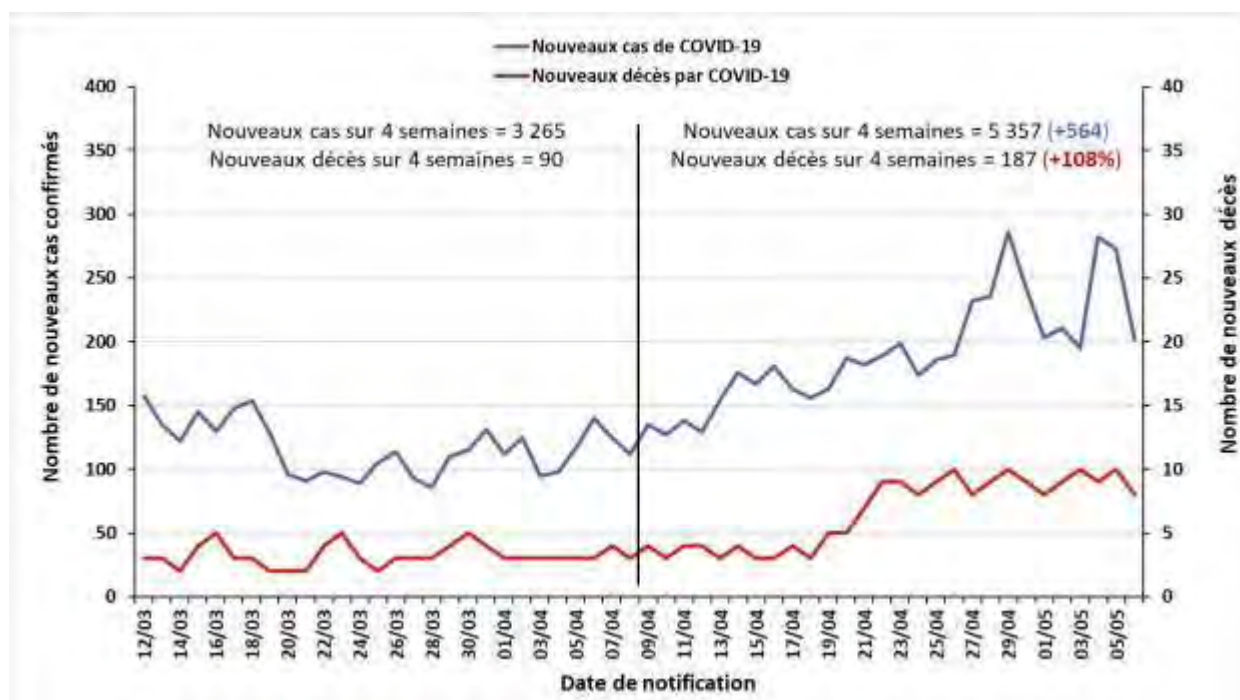

❖ Coordination

Une réunion de coordination hebdomadaire sur la COVID-19 se tient entre le bureau OMS-Algérie et le bureau régional OMS (AFRO) tous les lundis.

❖ Mesures prises au niveau national

Le 29 avril 2021, le Gouvernement a décidé au titre du dispositif de gestion de la crise sanitaire liée à la pandémie de COVID-19, de prolonger les mesures de confinement partiel à domicile de 0h à 4h pour 21 jours supplémentaires à compter du 1er mai 2021 et de les élargir à 19 wilayas. Ces mesures concernent ainsi les dix-neuf (19) wilayas suivantes : Adrar, Laghouat, Batna, Bejaia, Blida, Tébessa, Tizi-Ouzou, Alger, Jijel, Sétif, Sidi Bel Abbes, Constantine, M'Sila, Ouargla, Oran, Boumerdes, El Oued, Tipaza et Touggourt.

❖ Recherche et suivi des contacts : RAS

❖ Laboratoire et surveillance des variants :

Dans le contexte de surveillance des variants du SARS-Cov-2 circulant actuellement dans le monde, les activités de séquençage mises en place par l'Institut Pasteur d'Algérie ont permis de détecter à l'heure actuelle en Algérie (**mise à jour du 22 avril 2021**) :

- 180 cas de variant B.1.1.7 (Variant Of Concern VOC202012/01 décelé pour la première fois au Royaume-Uni en décembre 2020)
- 230 cas de variant B.1.525 (Variant Under Investigation VUI202102/03 décelé pour la première fois au Nigéria et au Royaume-Uni en décembre 2020)
- 6 cas de variant B.1.617 (Variant Under Investigation décelé pour la première fois en Inde en octobre 2020), de sous-type 2

❖ Logistique : RAS

❖ Partenariat : RAS

❖ Communication du risque :

La Journée Mondiale de l'hygiène des mains a été célébrée le 05 mai 2021 lors d'une cérémonie tenue à Alger sous le slogan national « Se laver les mains, un geste simple qui sauve des vies » en présence du ministre de la Santé, de la Population et de la Réforme hospitalière, Abderrahmane Benbouzid et du représentant de l'OMS en Algérie, Dr Bla François Nguessan. A cette occasion, M. le ministre a insisté sur l'application rigoureuse par les professionnels de la santé de l'ensemble des protocoles en vigueur portant sur l'hygiène des mains et la COVID-19.

❖ Vaccination anti-COVID-19 : RAS

Pour plus d'information, veuillez contacter :

- **Dr NGUESSAN Bla Francois, WR** : nguessanf@who.int
- **Dr PÉNEAU Camille, UNV/EPR** : peneauc@who.int
- **Dr KHELIFI Houria, NPO/DPC** : khelifih@who.int

NB : Ce Sitrep est élaboré sur la base des informations officielles publiées par le Ministère de la Santé, de la Population et de la Réforme Hospitalière : <http://www.sante.gov.dz/>

RAPPORT DE SITUATION SUR L'ÉPIDÉMIE DU COVID-19 EN ALGERIE

Rapport N° 406
 Date du rapport : 08 mai 2021
 Date des Données : 07 mai 2021



Figure 1 : Evolution du nombre quotidien de nouveaux cas confirmés et nouveaux décès par COVID-19 du 25 février 2020 au 07 mai 2021 en Algérie

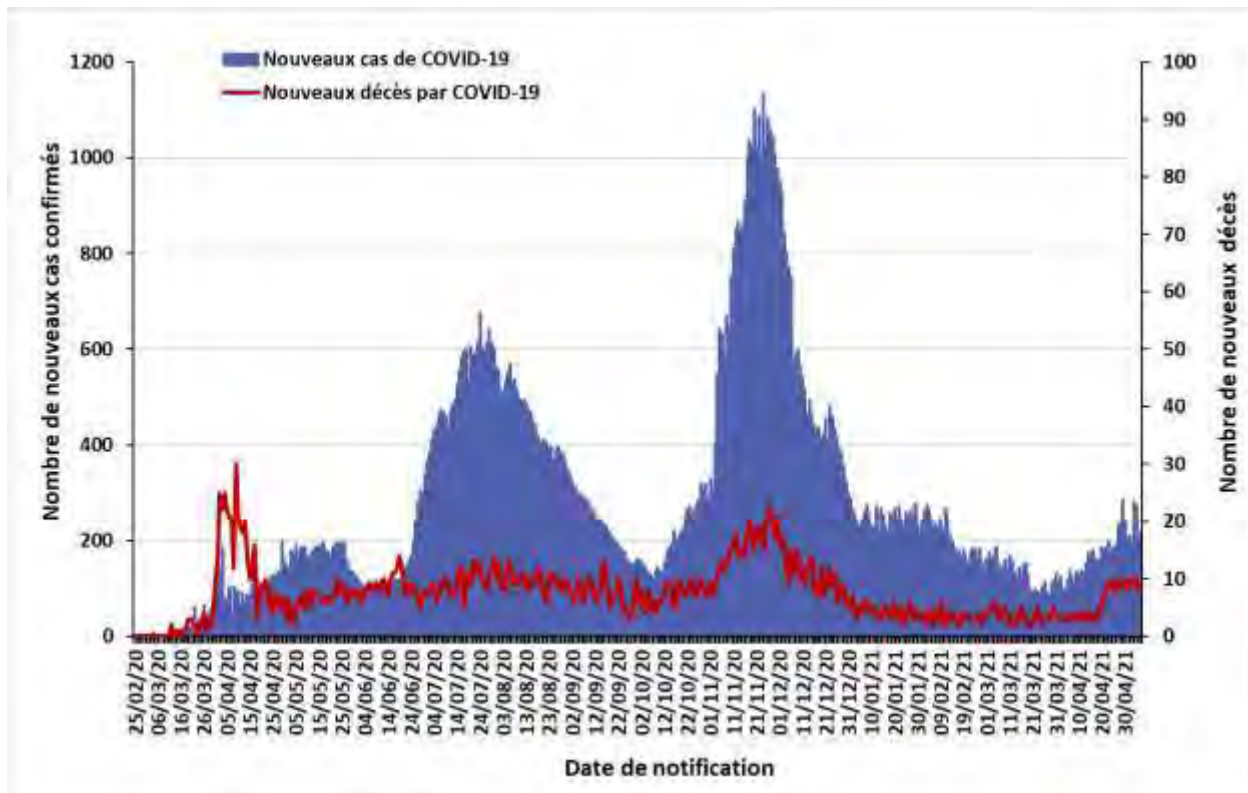

La situation épidémiologique dans le monde et en Afrique est décrite dans le lien ci-après :
<https://www.who.int/emergencies/diseases/novel-coronavirus-2019/situation-reports>

SITUATION EPIDEMIOLOGIQUE DU 07 MAI 2021

Table 1 : Indicateurs épidémiologiques quotidiens en date du 07 mai 2021 en Algérie

Item		Nombre
Nombre total de cas de COVID-19 confirmés en Algérie		123 692
Nombre de cas de COVID-19 confirmés dans les précédentes 24 heures		219
Nombre de wilayas ayant notifié pendant les dernières 24 heures	0 nouveau cas de COVID-19	19
	Entre 1 et 9 nouveaux cas de COVID-19	23
	10 ou plus nouveaux cas de COVID-19	6
Nombre total de patients guéris du COVID-19 en Algérie		86 149
Nombre de patients guéris du COVID-19 dans les précédentes 24 heures		142
Nombre total de patients hospitalisés en soins intensifs (sous assistance respiratoire) pour cas de COVID-19		23
Nombre total de décès par COVID-19 en Algérie		3 313
Nombre de décès par COVID-19 dans les précédentes 24 heures		8
Taux de létalité		2,68%
Taux de mortalité (pour 100 000 habitants)		7,55
Nombre de cas de variants détectés en Algérie (mise à jour du 03 mai 2021)	Variant B.1.1.7	180
	Variant B.1.525	230
	Variant B.1.617	6

Figure 2 : Evolution du nombre quotidien de nouveaux cas confirmés et nouveaux décès par COVID-19 sur les 8 dernières semaines en Algérie (du 13 mars au 07 mai 2021)

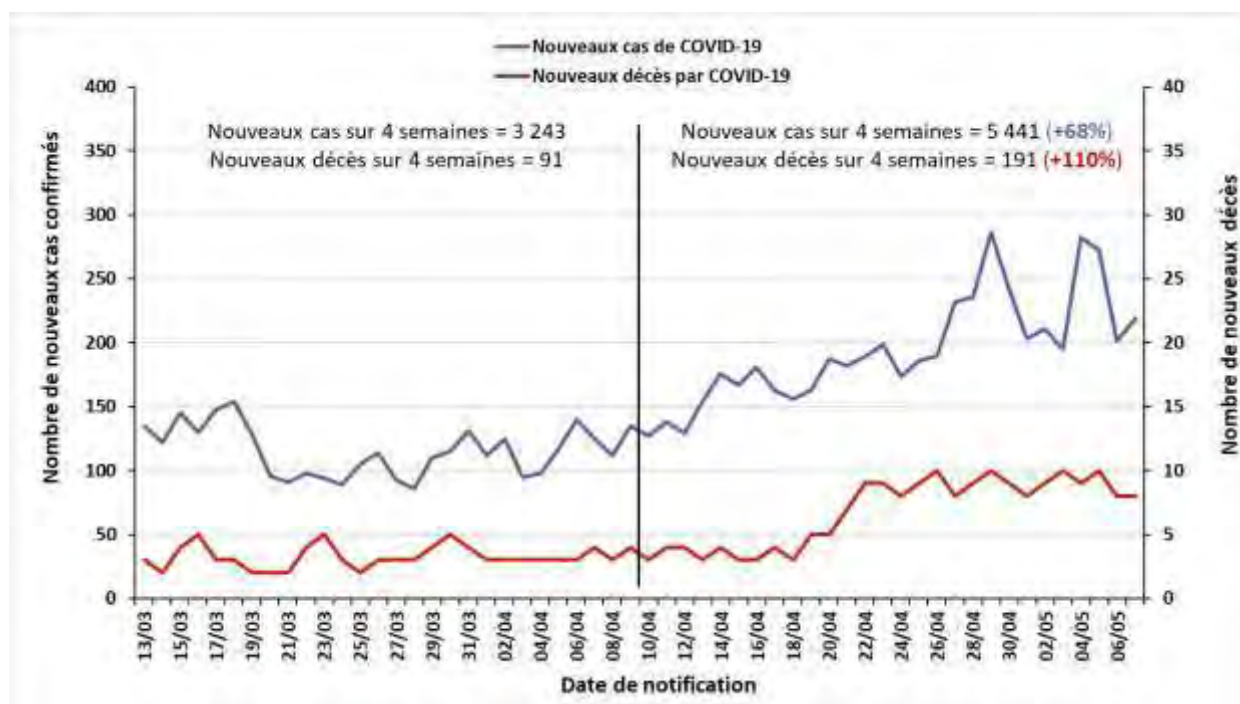

❖ Coordination

Une réunion de coordination hebdomadaire sur la COVID-19 se tient entre le bureau OMS-Algérie et le bureau régional OMS (AFRO) tous les lundis.

❖ Mesures prises au niveau national

Le 29 avril 2021, le Gouvernement a décidé au titre du dispositif de gestion de la crise sanitaire liée à la pandémie de COVID-19, de prolonger les mesures de confinement partiel à domicile de 0h à 4h pour 21 jours supplémentaires à compter du 1er mai 2021 et de les élargir à 19 wilayas. Ces mesures concernent ainsi les dix-neuf (19) wilayas suivantes : Adrar, Laghouat, Batna, Bejaia, Blida, Tébessa, Tizi-Ouzou, Alger, Jijel, Sétif, Sidi Bel Abbes, Constantine, M'Sila, Ouargla, Oran, Boumerdes, El Oued, Tipaza et Touggourt.

❖ Recherche et suivi des contacts : RAS

❖ Laboratoire et surveillance des variants :

Dans le contexte de surveillance des variants du SARS-Cov-2 circulant actuellement dans le monde, les activités de séquençage mises en place par l'Institut Pasteur d'Algérie ont permis de détecter à l'heure actuelle en Algérie (**mise à jour du 22 avril 2021**) :

- 180 cas de variant B.1.1.7 (Variant Of Concern VOC202012/01 décelé pour la première fois au Royaume-Uni en décembre 2020)
- 230 cas de variant B.1.525 (Variant Under Investigation VUI202102/03 décelé pour la première fois au Nigéria et au Royaume-Uni en décembre 2020)
- 6 cas de variant B.1.617 (Variant Under Investigation décelé pour la première fois en Inde en octobre 2020), de sous-type 2

❖ Logistique : RAS

❖ Partenariat : RAS

❖ Communication du risque : RAS

❖ Vaccination anti-COVID-19 : RAS

Pour plus d'information, veuillez contacter :

- Dr NGUESSAN Bla Francois, WR : nguessanf@who.int
- Dr PÉNEAU Camille, UNV/EPR : peneauc@who.int
- Dr KHELIFI Houria, NPO/DPC : khelifih@who.int

NB : Ce Sitrep est élaboré sur la base des informations officielles publiées par le Ministère de la Santé, de la Population et de la Réforme Hospitalière : <http://www.sante.gov.dz/>

RAPPORT DE SITUATION SUR L'ÉPIDÉMIE DU COVID-19 EN ALGERIE

Rapport N° 407
Date du rapport : 09 mai 2021
Date des Données : 08 mai 2021



Figure 1 : Evolution du nombre quotidien de nouveaux cas confirmés et nouveaux décès par COVID-19 du 25 février 2020 au 08 mai 2021 en Algérie

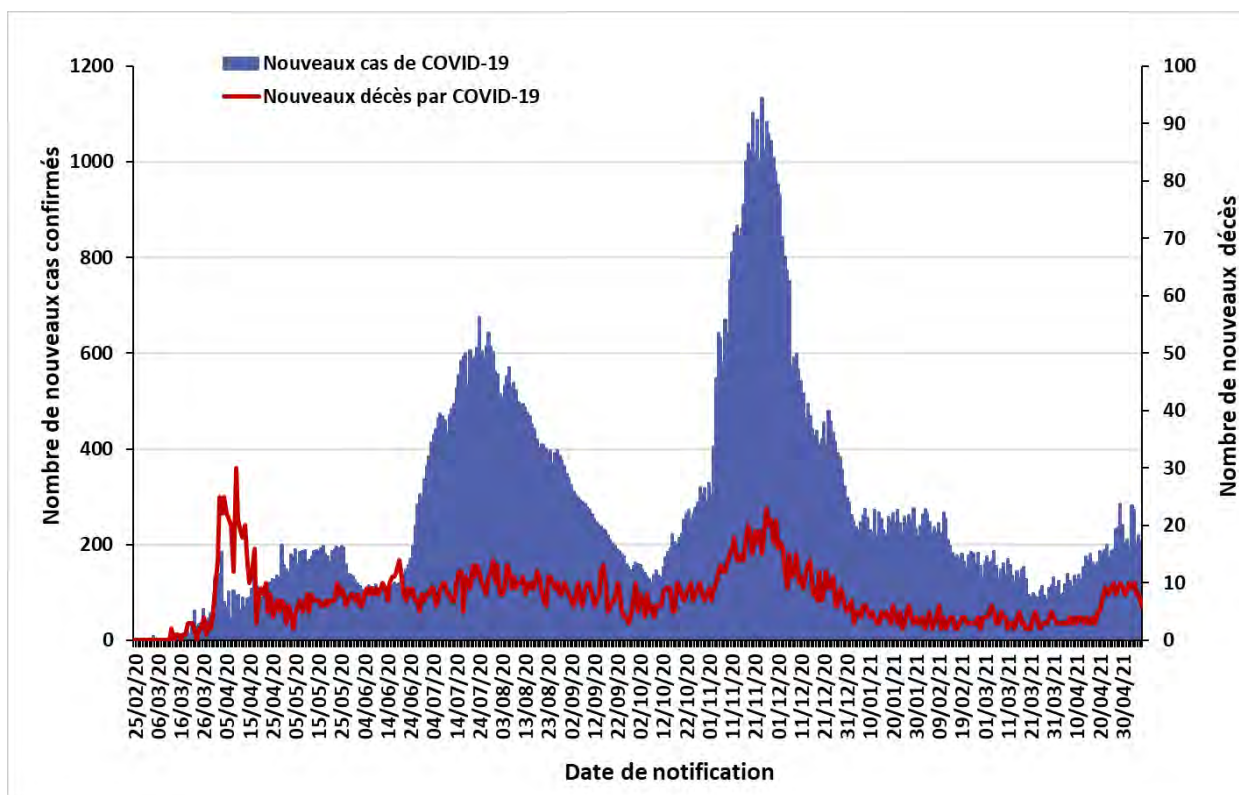

La situation épidémiologique dans le monde et en Afrique est décrite dans le lien ci-après :
<https://www.who.int/emergencies/diseases/novel-coronavirus-2019/situation-reports>

SITUATION EPIDEMIOLOGIQUE DU 08 MAI 2021

Table 1 : Indicateurs épidémiologiques quotidiens en date du 08 mai 2021 en Algérie

Item		Nombre
Nombre total de cas de COVID-19 confirmés en Algérie		123 900
Nombre de cas de COVID-19 confirmés dans les précédentes 24 heures		208
Nombre de wilayas ayant notifié pendant les dernières 24 heures	0 nouveau cas de COVID-19	28
	Entre 1 et 9 nouveaux cas de COVID-19	12
	10 ou plus nouveaux cas de COVID-19	8
Nombre total de patients guéris du COVID-19 en Algérie		86 280
Nombre de patients guéris du COVID-19 dans les précédentes 24 heures		131
Nombre total de patients hospitalisés en soins intensifs (sous assistance respiratoire) pour cas de COVID-19		25
Nombre total de décès par COVID-19 en Algérie		3 319
Nombre de décès par COVID-19 dans les précédentes 24 heures		6
Taux de létalité		2,68%
Taux de mortalité (pour 100 000 habitants)		7,56
Nombre de cas de variants détectés en Algérie (mise à jour du 03 mai 2021)	Variant B.1.1.7	180
	Variant B.1.525	230
	Variant B.1.617	6

Figure 2 : Evolution du nombre quotidien de nouveaux cas confirmés et nouveaux décès par COVID-19 sur les 8 dernières semaines en Algérie (du 14 mars au 08 mai 2021)

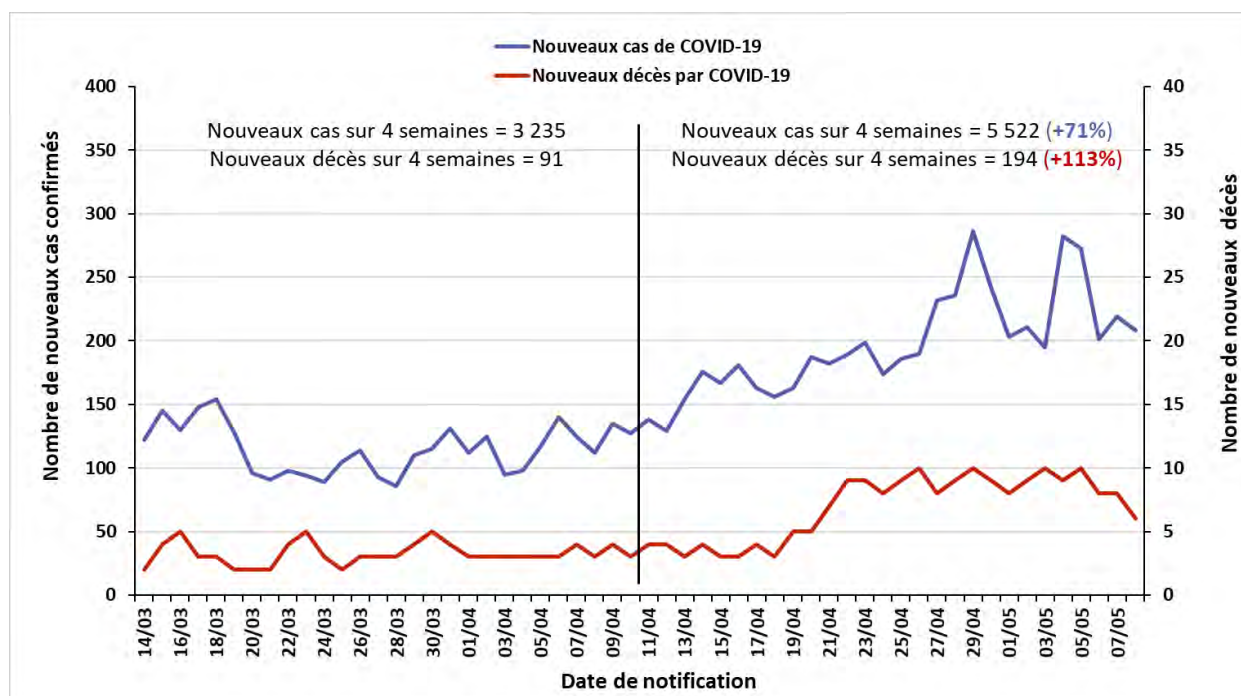

❖ Coordination

Une réunion de coordination hebdomadaire sur la COVID-19 se tient entre le bureau OMS-Algérie et le bureau régional OMS (AFRO) tous les lundis.

❖ Mesures prises au niveau national

Le 29 avril 2021, le Gouvernement a décidé au titre du dispositif de gestion de la crise sanitaire liée à la pandémie de COVID-19, de prolonger les mesures de confinement partiel à domicile de 0h à 4h pour 21 jours supplémentaires à compter du 1er mai 2021 et de les élargir à 19 wilayas. Ces mesures concernent ainsi les dix-neuf (19) wilayas suivantes : Adrar, Laghouat, Batna, Bejaia, Blida, Tébessa, Tizi-Ouzou, Alger, Jijel, Sétif, Sidi Bel Abbès, Constantine, M'Sila, Ouargla, Oran, Boumerdes, El Oued, Tipaza et Touggourt.

❖ Recherche et suivi des contacts : RAS

❖ Laboratoire et surveillance des variants :

Dans le contexte de surveillance des variants du SARS-Cov-2 circulant actuellement dans le monde, les activités de séquençage mises en place par l'Institut Pasteur d'Algérie ont permis de détecter à l'heure actuelle en Algérie (**mise à jour du 22 avril 2021**) :

- 180 cas de variant B.1.1.7 (Variant Of Concern VOC202012/01 décelé pour la première fois au Royaume-Uni en décembre 2020)
- 230 cas de variant B.1.525 (Variant Under Investigation VUI202102/03 décelé pour la première fois au Nigéria et au Royaume-Uni en décembre 2020)
- 6 cas de variant B.1.617 (Variant Under Investigation décelé pour la première fois en Inde en octobre 2020), de sous-type 2

❖ Logistique : RAS

❖ Partenariat : RAS

❖ Communication du risque : RAS

❖ Vaccination anti-COVID-19 : RAS

Pour plus d'information, veuillez contacter :

- Dr NGUESSAN Bla Francois, WR : nguessanf@who.int
- Dr PÉNEAU Camille, UNV/EPR : peneauc@who.int
- Dr KHELIFI Houria, NPO/DPC : khelifih@who.int

NB : Ce Sitrep est élaboré sur la base des informations officielles publiées par le Ministère de la Santé, de la Population et de la Réforme Hospitalière : <http://www.sante.gov.dz/>



RAPPORT DE SITUATION SUR L'ÉPIDÉMIE DU COVID-19 EN ALGERIE

Rapport N° 408
Date du rapport : 10 mai 2021
Date des Données : 09 mai 2021



Figure 1 : Evolution du nombre quotidien de nouveaux cas confirmés et nouveaux décès par COVID-19 du 25 février 2020 au 09 mai 2021 en Algérie

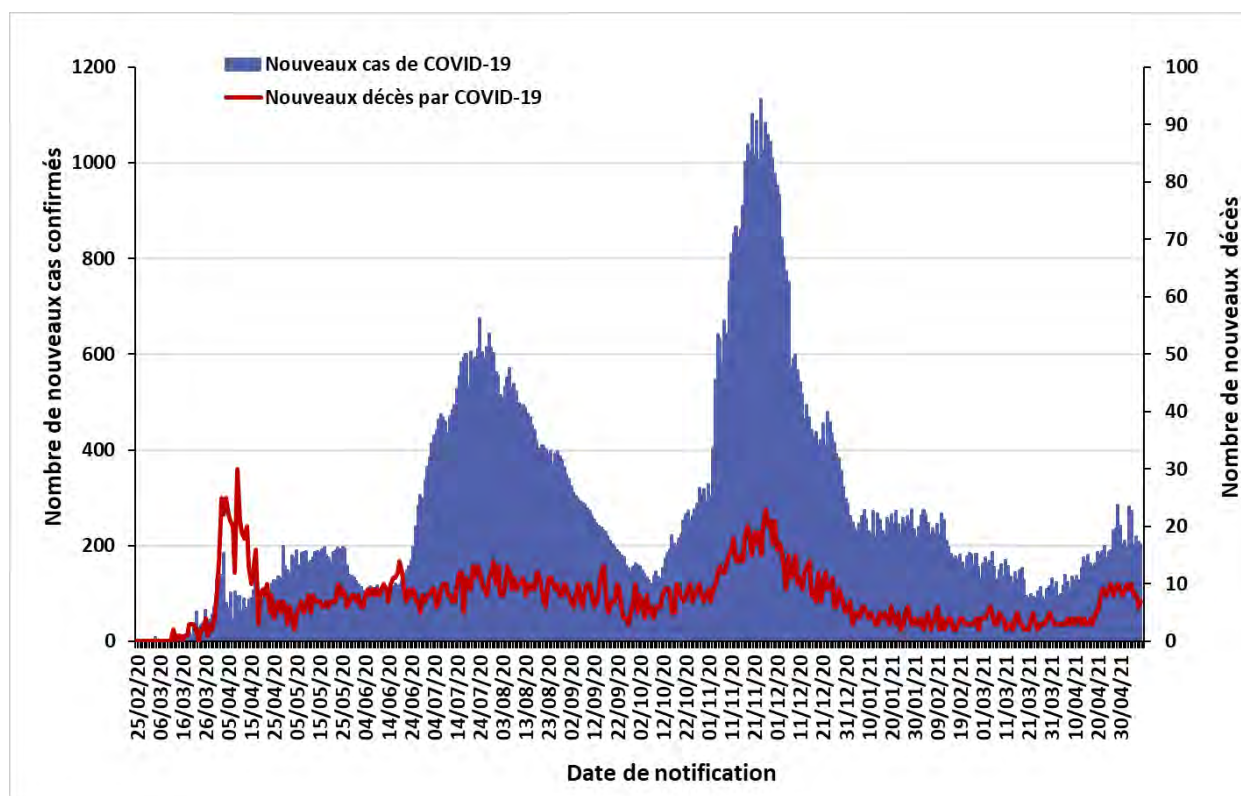

La situation épidémiologique dans le monde et en Afrique est décrite dans le lien ci-après :
<https://www.who.int/emergencies/diseases/novel-coronavirus-2019/situation-reports>

SITUATION EPIDEMIOLOGIQUE DU 09 MAI 2021

Table 1 : Indicateurs épidémiologiques quotidiens en date du 09 mai 2021 en Algérie

Item		Nombre
Nombre total de cas de COVID-19 confirmés en Algérie		124 104
Nombre de cas de COVID-19 confirmés dans les précédentes 24 heures		204
Nombre de wilayas ayant notifié pendant les dernières 24 heures	0 nouveau cas de COVID-19	29
	Entre 1 et 9 nouveaux cas de COVID-19	14
	10 ou plus nouveaux cas de COVID-19	5
Nombre total de patients guéris du COVID-19 en Algérie		86 420
Nombre de patients guéris du COVID-19 dans les précédentes 24 heures		140
Nombre total de patients hospitalisés en soins intensifs (sous assistance respiratoire) pour cas de COVID-19		23
Nombre total de décès par COVID-19 en Algérie		3 326
Nombre de décès par COVID-19 dans les précédentes 24 heures		7
Taux de létalité		2,68%
Taux de mortalité (pour 100 000 habitants)		7,58
Nombre de cas de variants détectés en Algérie (mise à jour du 03 mai 2021)	Variant B.1.1.7	180
	Variant B.1.525	230
	Variant B.1.617	6

Figure 2 : Evolution du nombre quotidien de nouveaux cas confirmés et nouveaux décès par COVID-19 sur les 8 dernières semaines en Algérie (du 15 mars au 09 mai 2021)

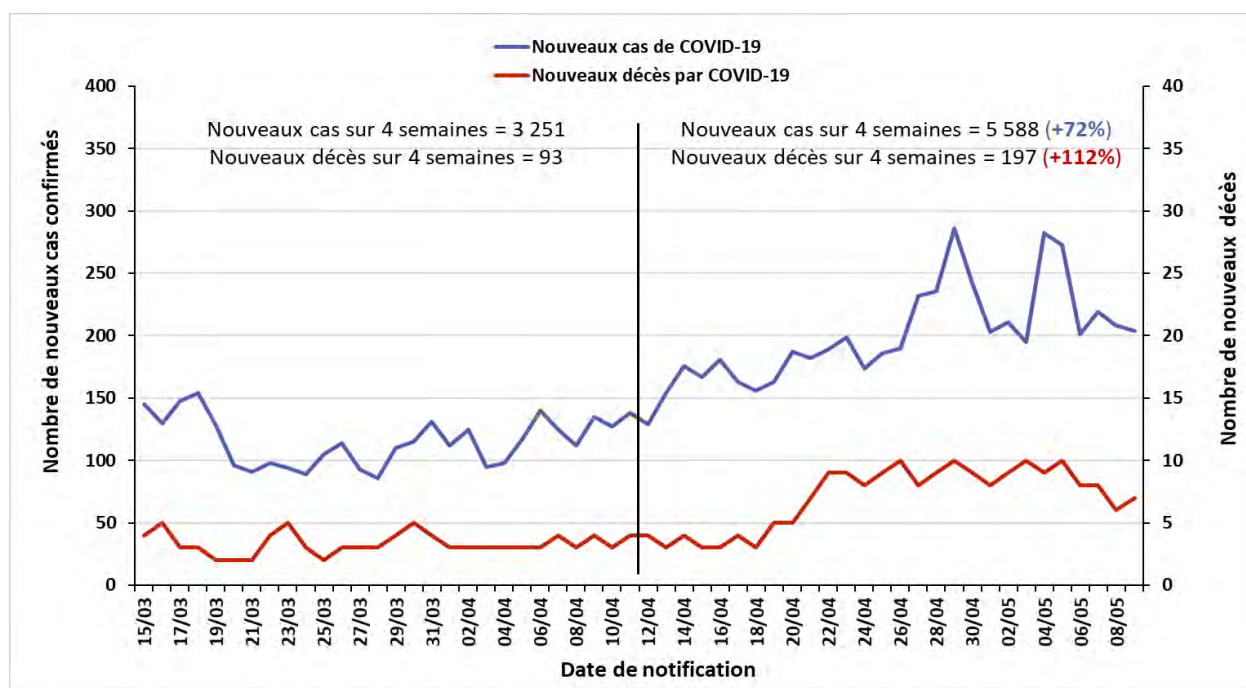

POINT DE SITUATION EN FIN DE SEMAINE 18/2021

❖ Contexte

Le 1^{er} cas, un ressortissant italien, a été notifié le 25 février 2020 dans une base de vie à Hassi Messaoud dans la wilaya de Ouargla. A partir du 02 mars 2020 un foyer a été détecté dans la wilaya de Blida pour donner suite à une alerte lancée par la France après la confirmation au COVID-19 de deux citoyens Algériens résidant en France ayant séjourné en Algérie. Depuis l'épidémie s'est étendue à l'ensemble du territoire national.

La situation épidémiologique dans le monde et en Afrique est décrite dans le lien ci-après : <https://www.who.int/emergencies/diseases/novel-coronavirus-2019/situation-reports>

❖ Bilan épidémiologique hebdomadaire

Figure 3 : Nombre de cas confirmés de COVID-19 par semaine de notification à la fin de la semaine 18/2021 au 09 mai 2021 en Algérie

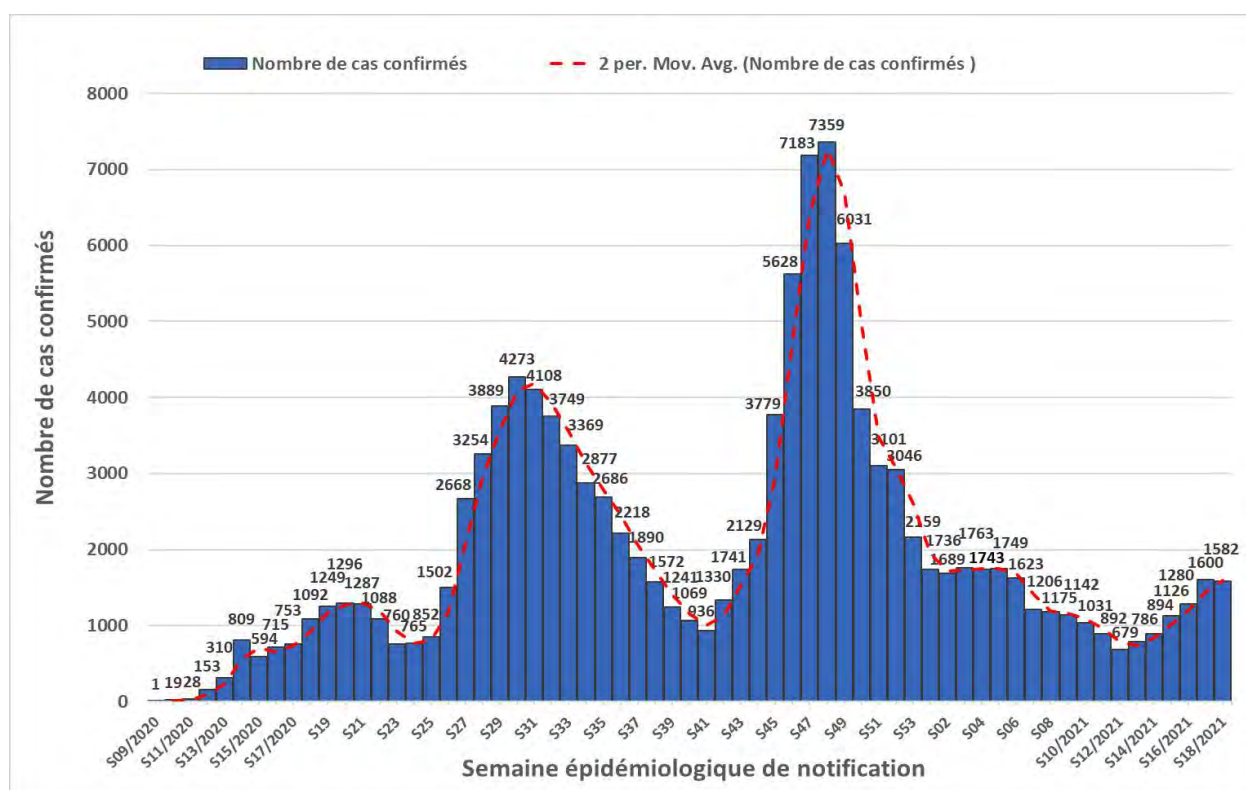

Le nombre le plus élevé de cas notifiés en une semaine depuis le début de la pandémie a été enregistré durant la semaine N°48 (23-29 novembre 2020) avec 7 359 cas. Après une diminution en trois étapes (diminution très significative pendant 6 semaines jusqu'à 1736 cas, plateau pendant 5 semaines autour de 1700 cas et diminution modérée pendant 6 semaines jusqu'à 679 cas), le nombre hebdomadaire de cas est reparti à la hausse à partir de la semaine N°12/2021 (22-28 mars 2021) pendant 5 semaines et s'est finalement stabilisé sur la dernière semaine.

POINT DE SITUATION EN FIN DE SEMAINE 18/2021

Table 2 : Indicateurs hebdomadaires des deux dernières semaines en Algérie

Item	S18/2021	S17/2021	Evolution
Nombre de nouveaux cas confirmés de COVID-19	1 582	1 600	-1,1%
Moyenne quotidienne de nouveaux cas confirmés	226,0	228,6	
Incidence hebdomadaire (pour 100 000 habitants)	3,60	3,64	
Nombre de nouveaux décès par COVID-19	58	63	-7,9%

1 582 nouveaux cas ont été notifiés durant la semaine épidémiologique N°18/2021 (03-09 mai 2021) avec une moyenne quotidienne de 226 cas.

Sur les six premières semaines épidémiologiques de l'année 2021, le nombre hebdomadaire de cas est resté stable autour de 1700 nouveaux cas, avant de repartir à la baisse à partir de la semaine N°07/2021 (15-21 février 2021) jusqu'à atteindre 679 cas lors de la semaine N°12/2021 (22-28 mars 2021). Une augmentation de ce nombre hebdomadaire a ensuite été observée lors des cinq semaines suivantes avant une stabilisation sur la dernière semaine (baisse de -1,1% entre les semaines N°17/2021 et N°18/2021).

Pour ce qui est du taux d'incidence hebdomadaire, il est de 3,60/100 000 habitants sur la semaine N°18/2021.

❖ Description Épidémiologique par wilaya en date du 03 mai 2021

Figure 4 : Nombre de cas confirmés de COVID-19 par wilaya du 25 février 2020 au 03 mai 2021.

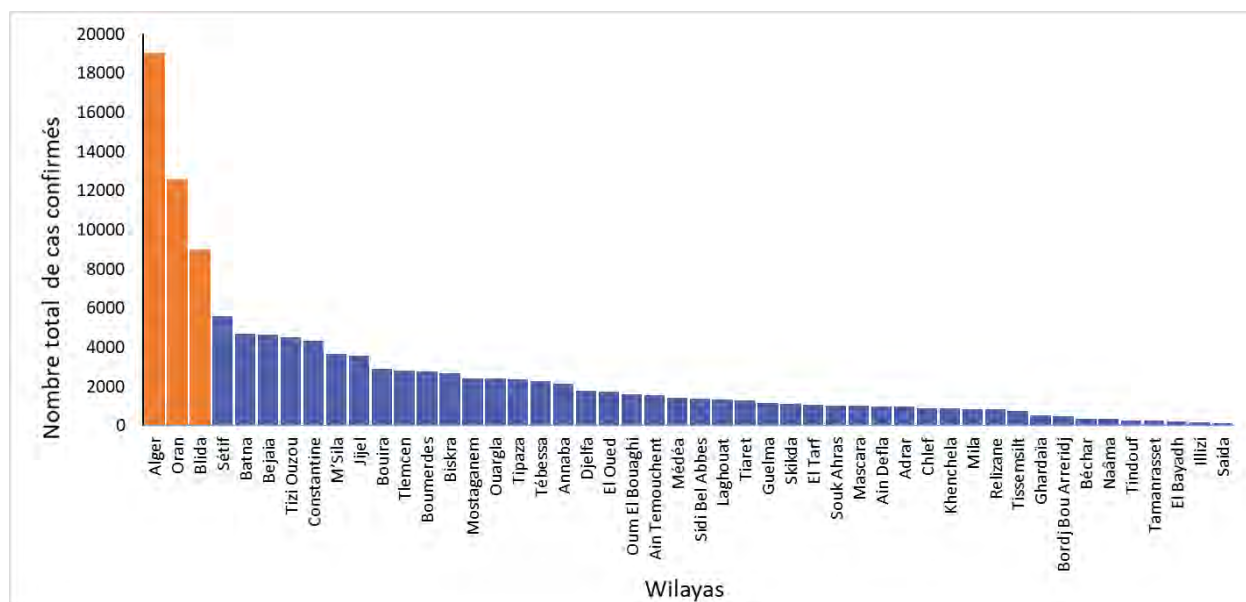

POINT DE SITUATION EN FIN DE SEMAINE 18/2021

En date du 03 mai 2021, les wilayas d'Alger, Oran et Blida regroupaient toujours le plus grand nombre de cas notifiés avec 19 358, 12 644 et 9 054 cas respectivement (figure 4), soit 33% des cas déclarés dans le pays. En termes d'incidence, ces wilayas restent toujours les 03 wilayas ayant les taux d'incidence les plus élevés, suivies des wilayas de Jijel et de Bejaia (incidence supérieure à 450 cas pour 100 000 habitants dans ces 05 wilayas).

Sur 14 jours (20 avril au 03 mai), cinq wilayas ont eu un taux d'accroissement supérieur à 5% : la wilaya de Tindouf (12,0%) avec 31 cas, la wilaya de M'Sila (8,3%), la wilaya de Laghouat (7,1%), la wilaya de Béchar (6,0%) et la wilaya d'Ouargla (5,9%). Une seule wilaya n'a pas présenté de cas pendant ces 14 jours : la wilaya d'Illizi.

❖ Evolution de la prise en charge des cas de COVID-19

Figure 5 : Évolution du nombre de patients atteints de COVID-19 en soins intensifs du 16 avril au 09 mai 2021 en Algérie

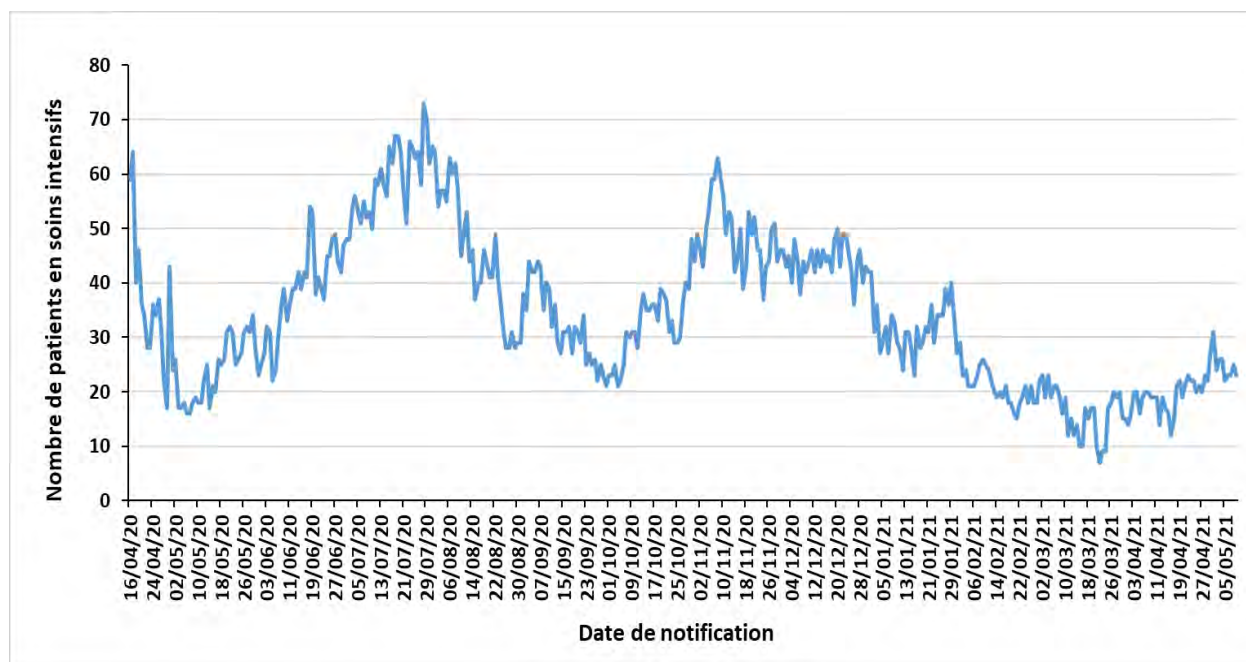

Depuis le 08 novembre 2020, on note une diminution du nombre de patients COVID-19 qui sont sous assistance respiratoire dans les services de soins intensifs sur l'ensemble du territoire national. Ce nombre était resté inférieur ou égal à 20 patients pendant 41 jours entre le 08 mars et le 17 avril 2021 mais il se trouve depuis de nouveau entre 20 et 31 patients.

Sur les 07 derniers jours, le nombre de patients hospitalisés en soins intensifs était de 24 patients, alors qu'il était sur les 03 semaines précédentes de 24, 21 et 16 patients respectivement.

NB : Sur la figure 5, est représentée l'évolution du nombre global de patients hospitalisés dans les services de soins intensifs à la date indiquée et non le nombre d'hospitalisations par jour de notification.

❖ Coordination

Une réunion de coordination hebdomadaire sur la COVID-19 se tient entre le bureau OMS-Algérie et le bureau régional OMS (AFRO) tous les lundis.

❖ Mesures prises au niveau national

Le 29 avril 2021, le Gouvernement a décidé au titre du dispositif de gestion de la crise sanitaire liée à la pandémie de COVID-19, de prolonger les mesures de confinement partiel à domicile de 0h à 4h pour 21 jours supplémentaires à compter du 1er mai 2021 et de les élargir à 19 wilayas. Ces mesures concernent ainsi les dix-neuf (19) wilayas suivantes : Adrar, Laghouat, Batna, Bejaia, Blida, Tébessa, Tizi-Ouzou, Alger, Jijel, Sétif, Sidi Bel Abbès, Constantine, M'Sila, Ouargla, Oran, Boumerdes, El Oued, Tipaza et Touggourt.

❖ Recherche et suivi des contacts : RAS

❖ Laboratoire et surveillance des variants :

Dans le contexte de surveillance des variants du SARS-Cov-2 circulant actuellement dans le monde, les activités de séquençage mises en place par l'Institut Pasteur d'Algérie ont permis de détecter à l'heure actuelle en Algérie (**mise à jour du 03 mai 2021**) :

- 180 cas de variant B1.1.7 (Variant Of Concern VOC202012/01 décelé pour la première fois au Royaume-Uni en décembre 2020)
- 230 cas de variant B.1.525 (Variant Under Investigation VUI202102/03 décelé pour la première fois au Nigéria et au Royaume-Uni en décembre 2020)
- 6 cas de variant B.1.617 (Variant Under Investigation décelé pour la première fois en Inde en octobre 2020), de sous-type 2

❖ Logistique : RAS

❖ Partenariat : RAS

❖ Communication du risque : RAS

❖ Vaccination et Mécanisme COVAX : RAS

ACTUALITES DE L'OMS SUR LA COVID-19

❖ Publications techniques :

- « COVID-19 Exercise Programme - Drills for Vaccine Deployment », publication du 03 mai 2021 : <https://www.who.int/publications/m/item/covid-19-exercise-programme---drills-for-vaccine-deployment>
- « WHO Information Note: COVID-19 considerations for tuberculosis (TB) care », publication du 05 mai 2021 : <https://www.who.int/publications/i/item/WHO-2019-nCoV-TB-care-2021.1>
- « COVID-19 home care bundle for health care workers », publication du 07 mai 2021 : <https://www.who.int/publications/m/item/covid-19-home-care-bundle-for-health-care-workers>

❖ Informations et communications :

- Le 07 mai 2021, l'OMS a ajouté le vaccin Sinopharm sur la liste des vaccins contre la COVID-19 autorisés pour une utilisation d'urgence. Ce vaccin est produit par Beijing Bio-Institute of Biological Products Co Ltd, filiale de China National Biotec Group (CNBG). Il s'agit du sixième vaccin anti-COVID-19 à recevoir cette validation d'urgence de l'OMS.
- En date du 09 mai 2021, la facilité COVAX a déjà expédié 59 234 870 doses de vaccins contre la COVID-19 à 122 pays dans le monde. Dans la région Afrique de l'OMS, 34 pays ont déjà reçu des doses de vaccins via ce mécanisme sur les 43 pays participants.
- La vidéo de « Science in 5 » (en anglais) publiée le 06 mai donne des explications sur les traitements et soins du COVID-19 à domicile : <https://www.who.int/emergencies/diseases/novel-coronavirus-2019/media-resources/science-in-5/episode-37---treatment-and-care-at-home>
- Le Réseau d'information de l'OMS sur les épidémies (EPI-WIN) a publié le 05 mai 2021 un webinaire présentant une mise à jour sur la vaccination contre la COVID-19 chez les femmes enceintes et les enfants : <https://www.who.int/news-room/events/detail/2021/05/05/default-calendar/update-on-covid-19-vaccination-in-pregnant-women-and-children>



Pour plus d'information, veuillez contacter :

- **Dr NGUESSAN Bla Francois, WR** : nguessanf@who.int
- **Dr PÉNEAU Camille, UNV/EPR** : peneauc@who.int
- **Dr KHELIFI Houria, NPO/DPC** : khelifih@who.int

NB: Ce Sitrep est élaboré sur la base des informations officielles publiées par le Ministère de la Santé, de la Population et de la Réforme Hospitalière : <http://www.sante.gov.dz/>

RAPPORT DE SITUATION SUR L'ÉPIDÉMIE DU COVID-19 EN ALGERIE

Rapport N° 409
 Date du rapport : 11 mai 2021
 Date des Données : 10 mai 2021



Figure 1 : Evolution du nombre quotidien de nouveaux cas confirmés et nouveaux décès par COVID-19 du 25 février 2020 au 10 mai 2021 en Algérie

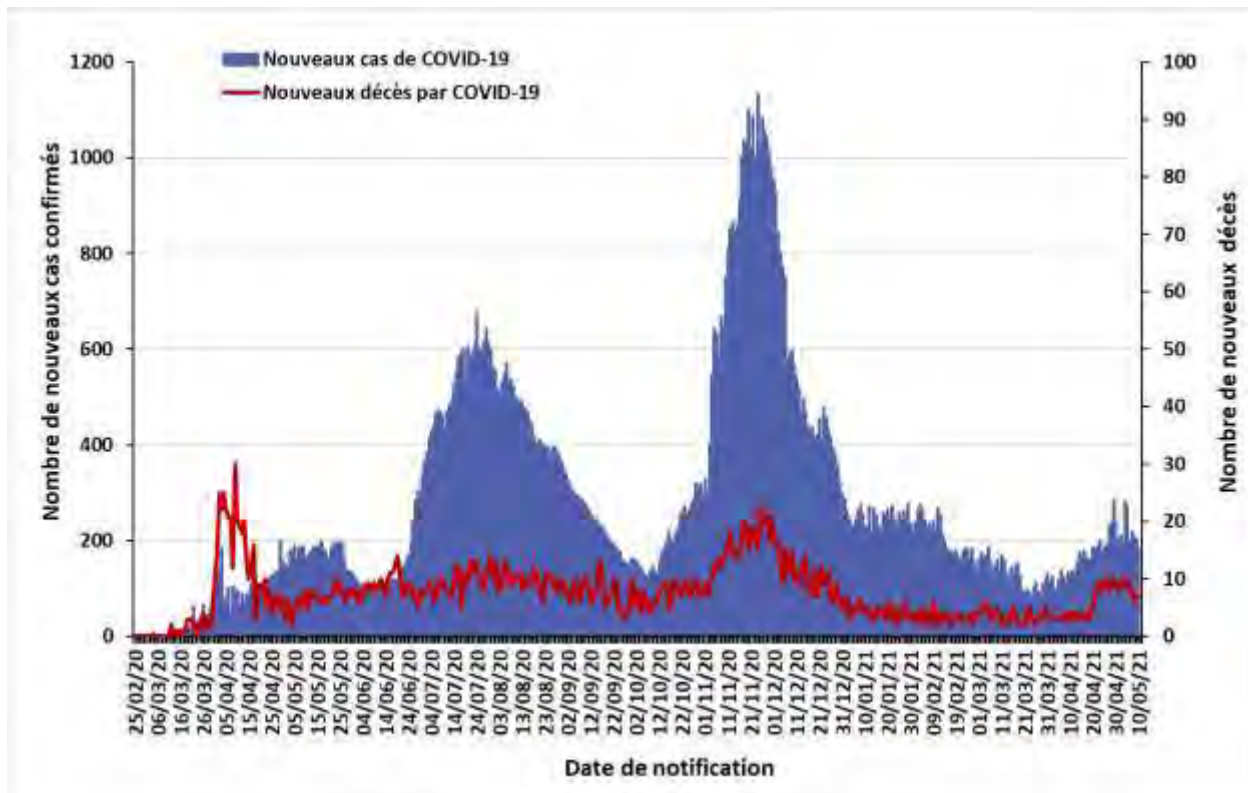

La situation épidémiologique dans le monde et en Afrique est décrite dans le lien ci-après :
<https://www.who.int/emergencies/diseases/novel-coronavirus-2019/situation-reports>

SITUATION EPIDEMIOLOGIQUE DU 10 MAI 2021

Table 1 : Indicateurs épidémiologiques quotidiens en date du 10 mai 2021 en Algérie

Item		Nombre
Nombre total de cas de COVID-19 confirmés en Algérie		124 288
Nombre de cas de COVID-19 confirmés dans les précédentes 24 heures		184
Nombre de wilayas ayant notifié pendant les dernières 24 heures	0 nouveau cas de COVID-19	29
	Entre 1 et 9 nouveaux cas de COVID-19	14
	10 ou plus nouveaux cas de COVID-19	5
Nombre total de patients guéris du COVID-19 en Algérie		86 554
Nombre de patients guéris du COVID-19 dans les précédentes 24 heures		134
Nombre total de patients hospitalisés en soins intensifs (sous assistance respiratoire) pour cas de COVID-19		22
Nombre total de décès par COVID-19 en Algérie		3 333
Nombre de décès par COVID-19 dans les précédentes 24 heures		7
Taux de létalité		2,68%
Taux de mortalité (pour 100 000 habitants)		7,59
Nombre de cas de variants détectés en Algérie (mise à jour du 03 mai 2021)	Variant B.1.1.7	180
	Variant B.1.525	230
	Variant B.1.617	6

Figure 2 : Evolution du nombre quotidien de nouveaux cas confirmés et nouveaux décès par COVID-19 sur les 8 dernières semaines en Algérie (du 16 mars au 10 mai 2021)

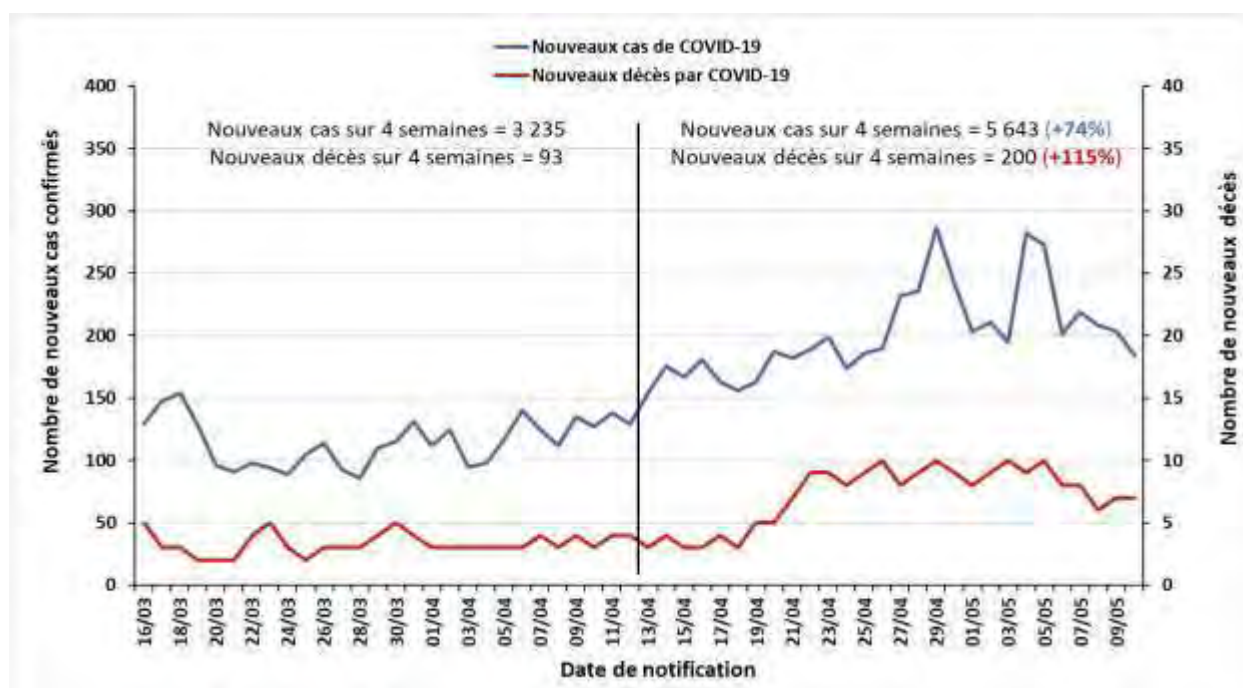

❖ Coordination

Une réunion de coordination hebdomadaire sur la COVID-19 se tient entre le bureau OMS-Algérie et le bureau régional OMS (AFRO) tous les lundis.

❖ Mesures prises au niveau national

Le 29 avril 2021, le Gouvernement a décidé au titre du dispositif de gestion de la crise sanitaire liée à la pandémie de COVID-19, de prolonger les mesures de confinement partiel à domicile de 0h à 4h pour 21 jours supplémentaires à compter du 1er mai 2021 et de les élargir à 19 wilayas. Ces mesures concernent ainsi les dix-neuf (19) wilayas suivantes : Adrar, Laghouat, Batna, Bejaia, Blida, Tébessa, Tizi-Ouzou, Alger, Jijel, Sétif, Sidi Bel Abbes, Constantine, M'Sila, Ouargla, Oran, Boumerdes, El Oued, Tipaza et Touggourt.

❖ Recherche et suivi des contacts : RAS

❖ Laboratoire et surveillance des variants :

Dans le contexte de surveillance des variants du SARS-Cov-2 circulant actuellement dans le monde, les activités de séquençage mises en place par l'Institut Pasteur d'Algérie ont permis de détecter à l'heure actuelle en Algérie (**mise à jour du 03 mai 2021**) :

- 180 cas de variant B1.1.7 (Variant Of Concern VOC202012/01 décelé pour la première fois au Royaume-Uni en décembre 2020)
- 230 cas de variant B.1.525 (Variant Under Investigation VUI202102/03 décelé pour la première fois au Nigéria et au Royaume-Uni en décembre 2020)
- 6 cas de variant B.1.617 (Variant Under Investigation décelé pour la première fois en Inde en octobre 2020), de sous-type 2

❖ Logistique : RAS

❖ Partenariat : RAS

❖ Communication du risque : RAS

❖ Vaccination et Mécanisme COVAX : RAS

Pour plus d'information, veuillez contacter :

- Dr NGUESSAN Bla Francois, WR : nguessanf@who.int
- Dr PÉNEAU Camille, UNV/EPR : peneauc@who.int
- Dr KHELIFI Houria, NPO/DPC : khelifih@who.int

NB : Ce Sitrep est élaboré sur la base des informations officielles publiées par le Ministère de la Santé, de la Population et de la Réforme Hospitalière : <http://www.sante.gov.dz/>

RAPPORT DE SITUATION SUR L'ÉPIDÉMIE DU COVID-19 EN ALGERIE

Rapport N° 410
 Date du rapport : 12 mai 2021
 Date des Données : 11 mai 2021



Figure 1 : Evolution du nombre quotidien de nouveaux cas confirmés et nouveaux décès par COVID-19 du 25 février 2020 au 11 mai 2021 en Algérie

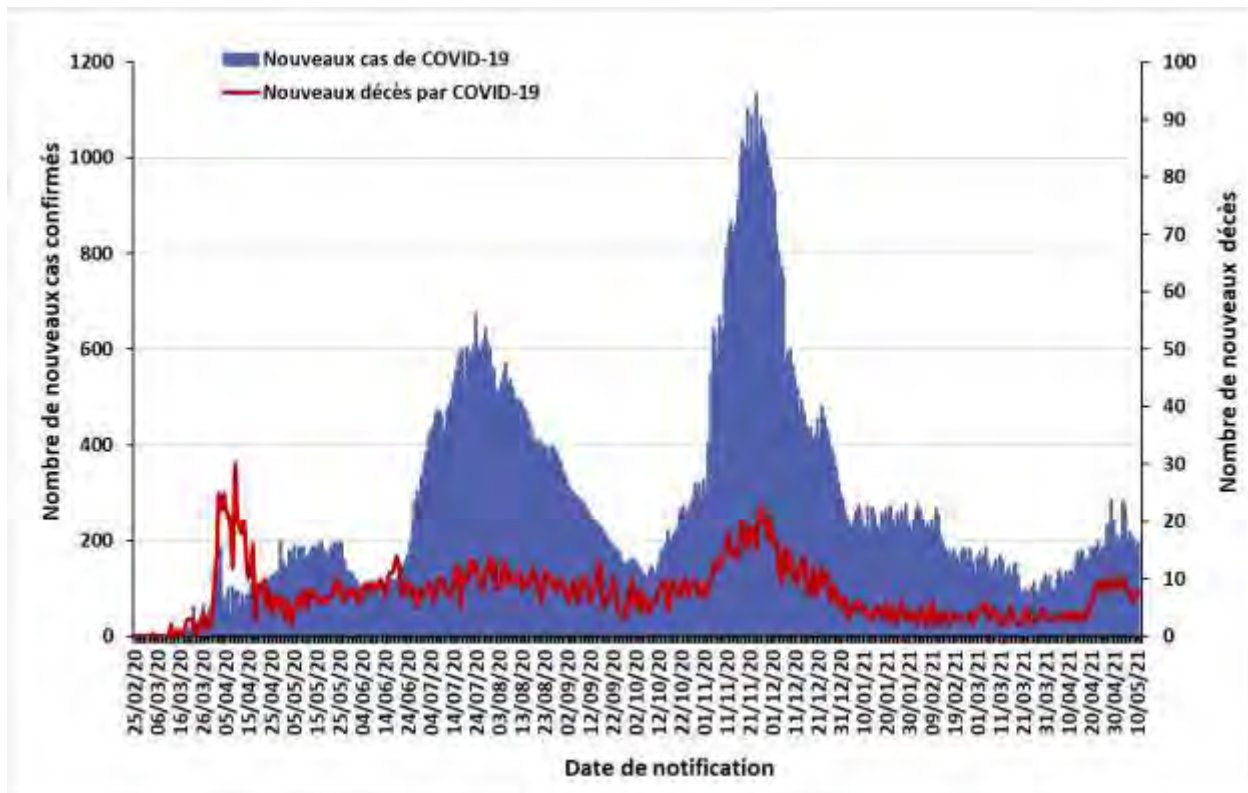

La situation épidémiologique dans le monde et en Afrique est décrite dans le lien ci-après :
<https://www.who.int/emergencies/diseases/novel-coronavirus-2019/situation-reports>

SITUATION EPIDEMIOLOGIQUE DU 11 MAI 2021

Table 1 : Indicateurs épidémiologiques quotidiens en date du 11 mai 2021 en Algérie

Item		Nombre
Nombre total de cas de COVID-19 confirmés en Algérie		124 483
Nombre de cas de COVID-19 confirmés dans les précédentes 24 heures		195
Nombre de wilayas ayant notifié pendant les dernières 24 heures	0 nouveau cas de COVID-19	22
	Entre 1 et 9 nouveaux cas de COVID-19	22
	10 ou plus nouveaux cas de COVID-19	4
Nombre total de patients guéris du COVID-19 en Algérie		86 703
Nombre de patients guéris du COVID-19 dans les précédentes 24 heures		149
Nombre total de patients hospitalisés en soins intensifs (sous assistance respiratoire) pour cas de COVID-19		19
Nombre total de décès par COVID-19 en Algérie		3 341
Nombre de décès par COVID-19 dans les précédentes 24 heures		8
Taux de létalité		2,68%
Taux de mortalité (pour 100 000 habitants)		7,61
Nombre de cas de variants détectés en Algérie (mise à jour du 03 mai 2021)	Variant B.1.1.7	180
	Variant B.1.525	230
	Variant B.1.617	6

Figure 2 : Evolution du nombre quotidien de nouveaux cas confirmés et nouveaux décès par COVID-19 sur les 8 dernières semaines en Algérie (du 17 mars au 11 mai 2021)

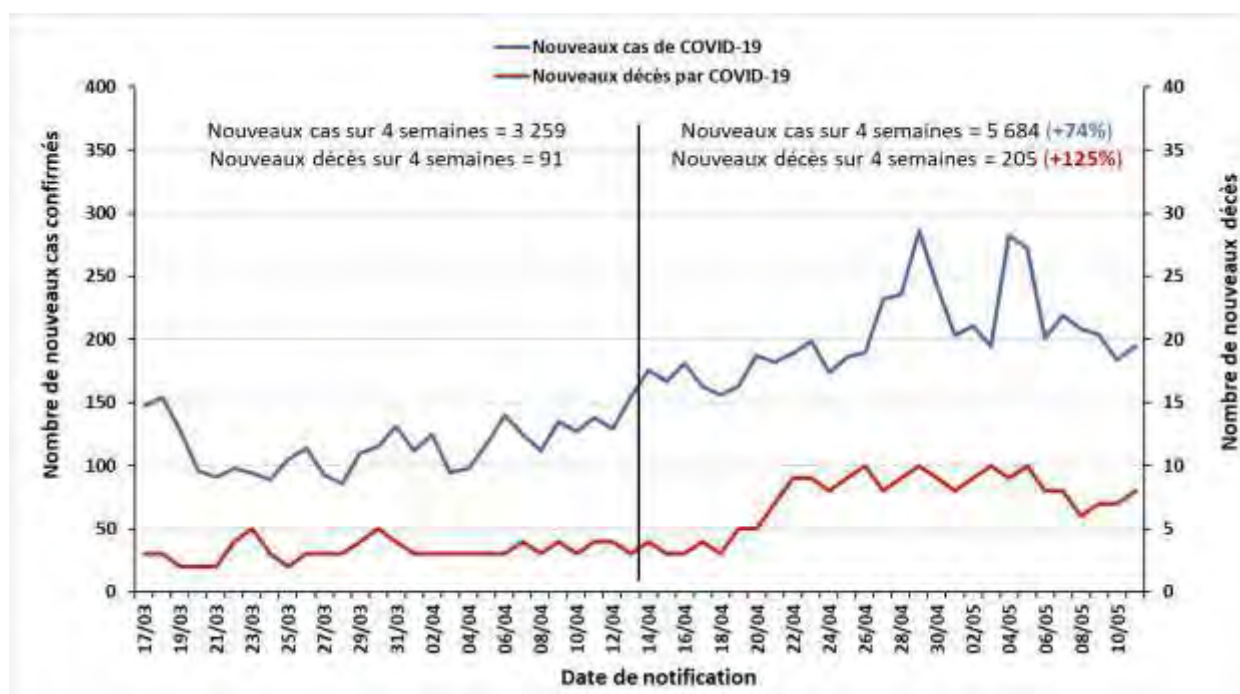

❖ Coordination

Une réunion de coordination hebdomadaire sur la COVID-19 se tient entre le bureau OMS-Algérie et le bureau régional OMS (AFRO) tous les lundis.

❖ Mesures prises au niveau national

Le 29 avril 2021, le Gouvernement a décidé au titre du dispositif de gestion de la crise sanitaire liée à la pandémie de COVID-19, de prolonger les mesures de confinement partiel à domicile de 0h à 4h pour 21 jours supplémentaires à compter du 1er mai 2021 et de les élargir à 19 wilayas. Ces mesures concernent ainsi les dix-neuf (19) wilayas suivantes : Adrar, Laghouat, Batna, Bejaia, Blida, Tébessa, Tizi-Ouzou, Alger, Jijel, Sétif, Sidi Bel Abbes, Constantine, M'Sila, Ouargla, Oran, Boumerdes, El Oued, Tipaza et Touggourt.

❖ Recherche et suivi des contacts : RAS

❖ Laboratoire et surveillance des variants :

Dans le contexte de surveillance des variants du SARS-Cov-2 circulant actuellement dans le monde, les activités de séquençage mises en place par l'Institut Pasteur d'Algérie ont permis de détecter à l'heure actuelle en Algérie (**mise à jour du 03 mai 2021**) :

- 180 cas de variant B1.1.7 (Variant Of Concern VOC202012/01 décelé pour la première fois au Royaume-Uni en décembre 2020)
- 230 cas de variant B.1.525 (Variant Under Investigation VUI202102/03 décelé pour la première fois au Nigéria et au Royaume-Uni en décembre 2020)
- 6 cas de variant B.1.617 (Variant Under Investigation décelé pour la première fois en Inde en octobre 2020), de sous-type 2

❖ Logistique : RAS

❖ Partenariat : RAS

❖ Communication du risque : RAS

❖ Vaccination et Mécanisme COVAX : RAS

Pour plus d'information, veuillez contacter :

- Dr NGUESSAN Bla Francois, WR : nguessanf@who.int
- Dr PÉNEAU Camille, UNV/EPR : peneauc@who.int
- Dr KHELIFI Houria, NPO/DPC : khelifih@who.int

NB : Ce Sitrep est élaboré sur la base des informations officielles publiées par le Ministère de la Santé, de la Population et de la Réforme Hospitalière : <http://www.sante.gov.dz/>

RAPPORT DE SITUATION SUR L'ÉPIDÉMIE DU COVID-19 EN ALGERIE

Rapport N° 411
 Date du rapport : 13 mai 2021
 Date des Données : 12 mai 2021



Figure 1 : Evolution du nombre quotidien de nouveaux cas confirmés et nouveaux décès par COVID-19 du 25 février 2020 au 12 mai 2021 en Algérie

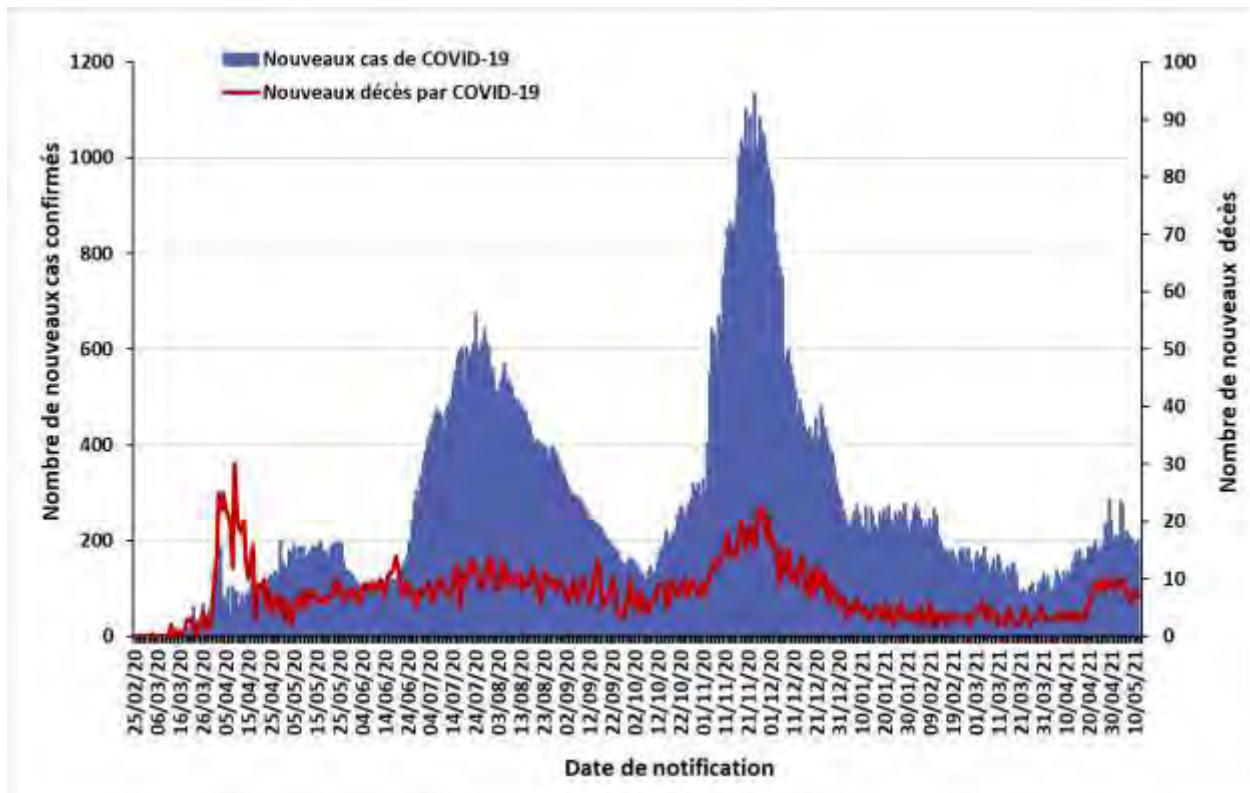

La situation épidémiologique dans le monde et en Afrique est décrite dans le lien ci-après :
<https://www.who.int/emergencies/diseases/novel-coronavirus-2019/situation-reports>

SITUATION EPIDEMIOLOGIQUE DU 12 MAI 2021

Table 1 : Indicateurs épidémiologiques quotidiens en date du 12 mai 2021 en Algérie

Item		Nombre
Nombre total de cas de COVID-19 confirmés en Algérie		124 682
Nombre de cas de COVID-19 confirmés dans les précédentes 24 heures		199
Nombre de wilayas ayant notifié pendant les dernières 24 heures	0 nouveau cas de COVID-19	21
	Entre 1 et 9 nouveaux cas de COVID-19	19
	10 ou plus nouveaux cas de COVID-19	8
Nombre total de patients guéris du COVID-19 en Algérie		86 857
Nombre de patients guéris du COVID-19 dans les précédentes 24 heures		154
Nombre total de patients hospitalisés en soins intensifs (sous assistance respiratoire) pour cas de COVID-19		27
Nombre total de décès par COVID-19 en Algérie		3 348
Nombre de décès par COVID-19 dans les précédentes 24 heures		7
Taux de létalité		2,69%
Taux de mortalité (pour 100 000 habitants)		7,63
Nombre de cas de variants détectés en Algérie (mise à jour du 03 mai 2021)	Variant B.1.1.7	180
	Variant B.1.525	230
	Variant B.1.617	6

Figure 2 : Evolution du nombre quotidien de nouveaux cas confirmés et nouveaux décès par COVID-19 sur les 8 dernières semaines en Algérie (du 18 mars au 12 mai 2021)

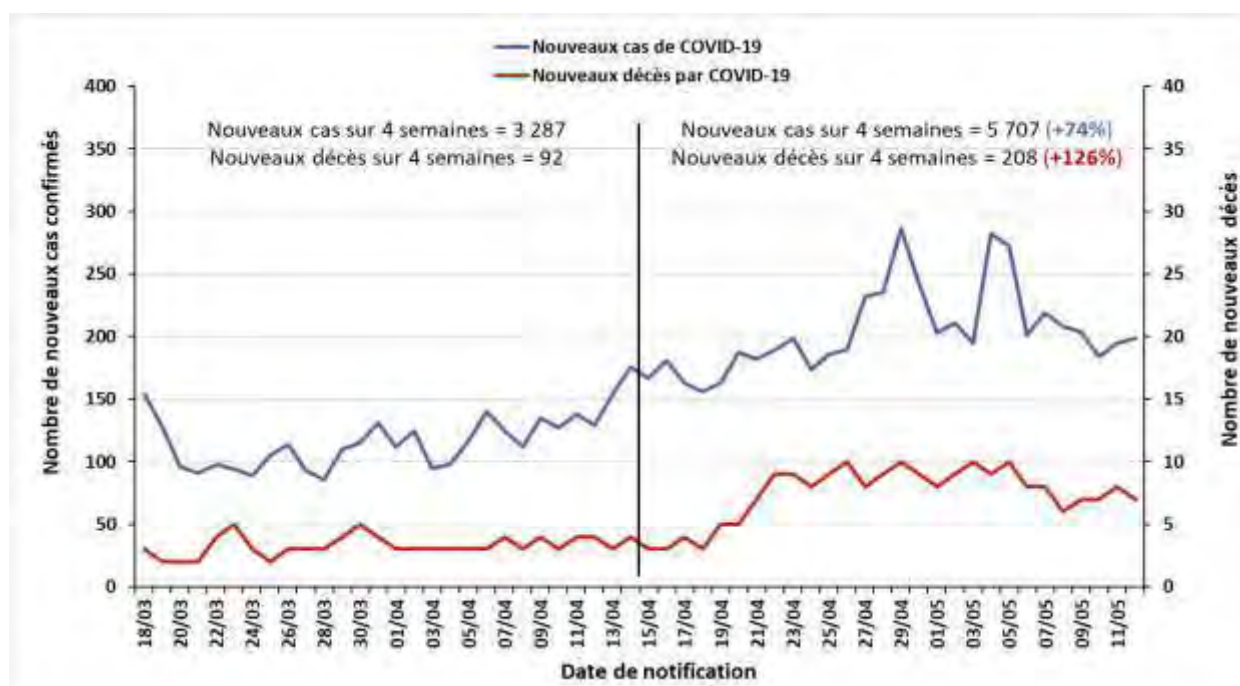

❖ Coordination

Une réunion de coordination hebdomadaire sur la COVID-19 se tient entre le bureau OMS-Algérie et le bureau régional OMS (AFRO) tous les lundis.

❖ Mesures prises au niveau national

Le 29 avril 2021, le Gouvernement a décidé au titre du dispositif de gestion de la crise sanitaire liée à la pandémie de COVID-19, de prolonger les mesures de confinement partiel à domicile de 0h à 4h pour 21 jours supplémentaires à compter du 1er mai 2021 et de les élargir à 19 wilayas. Ces mesures concernent ainsi les dix-neuf (19) wilayas suivantes : Adrar, Laghouat, Batna, Bejaia, Blida, Tébessa, Tizi-Ouzou, Alger, Jijel, Sétif, Sidi Bel Abbes, Constantine, M'Sila, Ouargla, Oran, Boumerdes, El Oued, Tipaza et Touggourt.

❖ Recherche et suivi des contacts : RAS

❖ Laboratoire et surveillance des variants :

Dans le contexte de surveillance des variants du SARS-Cov-2 circulant actuellement dans le monde, les activités de séquençage mises en place par l'Institut Pasteur d'Algérie ont permis de détecter à l'heure actuelle en Algérie (**mise à jour du 03 mai 2021**) :

- 180 cas de variant B1.1.7 (Variant Of Concern VOC202012/01 décelé pour la première fois au Royaume-Uni en décembre 2020)
- 230 cas de variant B.1.525 (Variant Under Investigation VUI202102/03 décelé pour la première fois au Nigéria et au Royaume-Uni en décembre 2020)
- 6 cas de variant B.1.617 (Variant Under Investigation décelé pour la première fois en Inde en octobre 2020), de sous-type 2

❖ Logistique : RAS

❖ Partenariat : RAS

❖ Communication du risque : RAS

❖ Vaccination et Mécanisme COVAX : RAS

Pour plus d'information, veuillez contacter :

- Dr NGUESSAN Bla Francois, WR : nguessanf@who.int
- Dr PÉNEAU Camille, UNV/EPR : peneauc@who.int
- Dr KHELIFI Houria, NPO/DPC : khelifih@who.int

NB: Ce Sitrep est élaboré sur la base des informations officielles publiées par le Ministère de la Santé, de la Population et de la Réforme Hospitalière : <http://www.sante.gov.dz/>

RAPPORT DE SITUATION SUR L'ÉPIDÉMIE DU COVID-19 EN ALGERIE

Rapport N° 412
 Date du rapport : 14 mai 2021
 Date des Données : 13 mai 2021



Figure 1 : Evolution du nombre quotidien de nouveaux cas confirmés et nouveaux décès par COVID-19 du 25 février 2020 au 13 mai 2021 en Algérie

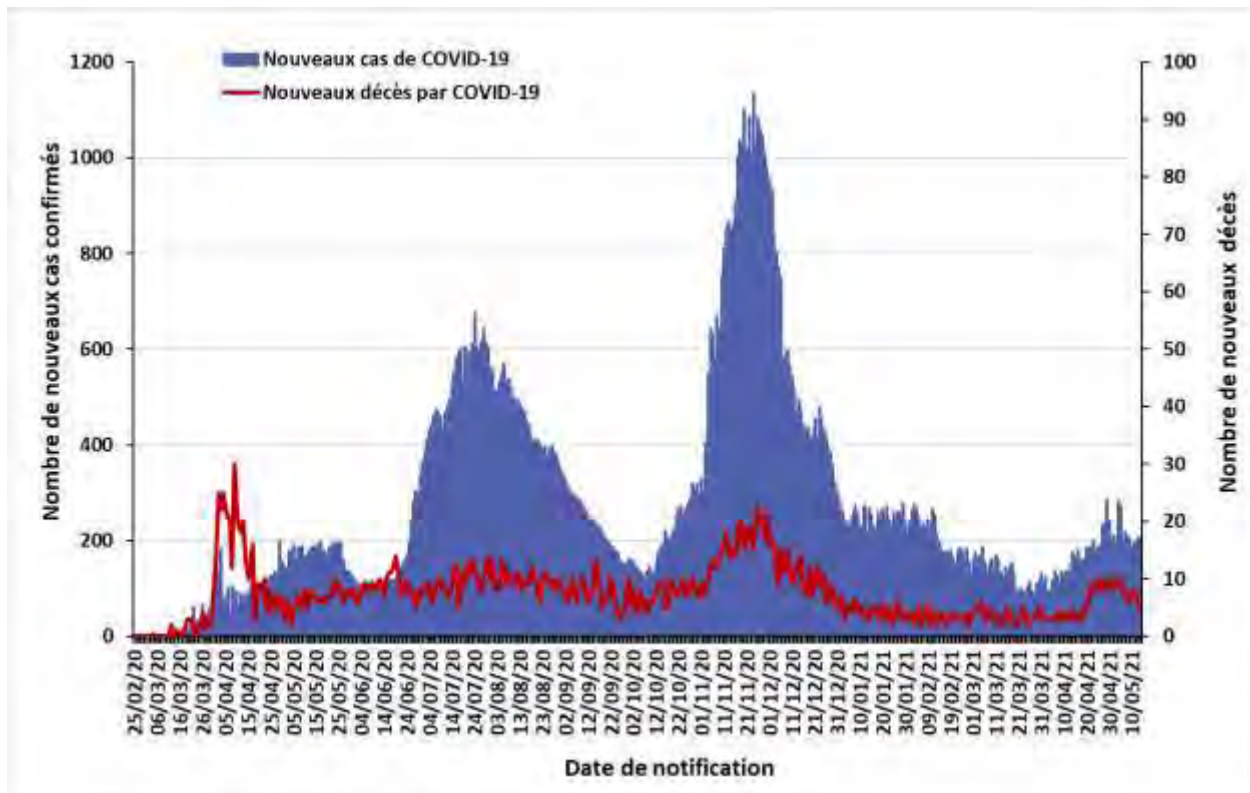

La situation épidémiologique dans le monde et en Afrique est décrite dans le lien ci-après :
<https://www.who.int/emergencies/diseases/novel-coronavirus-2019/situation-reports>

SITUATION EPIDEMIOLOGIQUE DU 13 MAI 2021

Table 1 : Indicateurs épidémiologiques quotidiens en date du 13 mai 2021 en Algérie

Item		Nombre
Nombre total de cas de COVID-19 confirmés en Algérie		124 889
Nombre de cas de COVID-19 confirmés dans les précédentes 24 heures		207
Nombre de wilayas ayant notifié pendant les dernières 24 heures	0 nouveau cas de COVID-19	19
	Entre 1 et 9 nouveaux cas de COVID-19	21
	10 ou plus nouveaux cas de COVID-19	8
Nombre total de patients guéris du COVID-19 en Algérie		87 003
Nombre de patients guéris du COVID-19 dans les précédentes 24 heures		146
Nombre total de patients hospitalisés en soins intensifs (sous assistance respiratoire) pour cas de COVID-19		23
Nombre total de décès par COVID-19 en Algérie		3 353
Nombre de décès par COVID-19 dans les précédentes 24 heures		5
Taux de létalité		2,68%
Taux de mortalité (pour 100 000 habitants)		7,64
Nombre de cas de variants détectés en Algérie (mise à jour du 03 mai 2021)	Variant B.1.1.7	180
	Variant B.1.525	230
	Variant B.1.617	20

Figure 2 : Evolution du nombre quotidien de nouveaux cas confirmés et nouveaux décès par COVID-19 sur les 8 dernières semaines en Algérie (du 19 mars au 13 mai 2021)

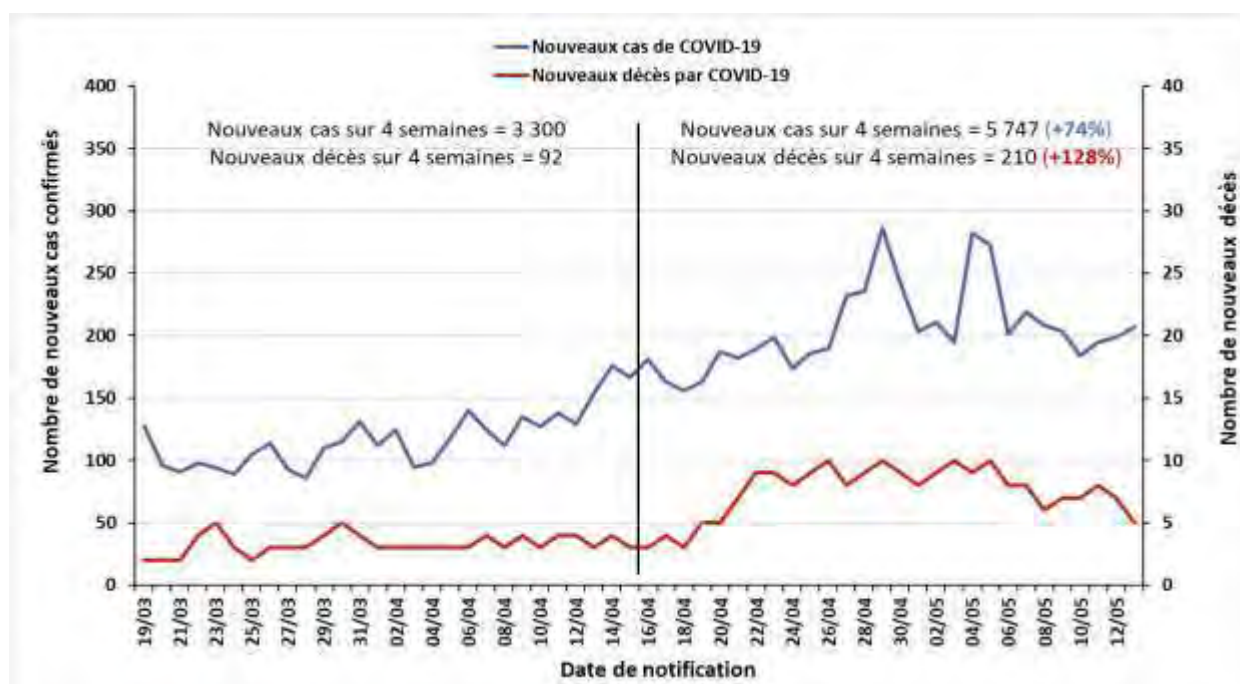

❖ Coordination

Une réunion de coordination hebdomadaire sur la COVID-19 se tient entre le bureau OMS-Algérie et le bureau régional OMS (AFRO) tous les lundis.

❖ Mesures prises au niveau national

Le 29 avril 2021, le Gouvernement a décidé au titre du dispositif de gestion de la crise sanitaire liée à la pandémie de COVID-19, de prolonger les mesures de confinement partiel à domicile de 0h à 4h pour 21 jours supplémentaires à compter du 1er mai 2021 et de les élargir à 19 wilayas. Ces mesures concernent ainsi les dix-neuf (19) wilayas suivantes : Adrar, Laghouat, Batna, Bejaia, Blida, Tébessa, Tizi-Ouzou, Alger, Jijel, Sétif, Sidi Bel Abbès, Constantine, M'Sila, Ouargla, Oran, Boumerdes, El Oued, Tipaza et Touggourt.

Le jeudi 13 mai 2021, le ministre de la Santé, de la Population et de la Réforme hospitalière, Abderrahmane Benbouzid a indiqué que le Comité scientifique a donné des instructions pour permettre aux ressortissants algériens et aux étrangers d'entrer en Algérie dans le cadre de mesures très strictes pour protéger les citoyens contre le virus du SARS-Cov-2, et notamment des nouveaux variants. Les personnes entrant en Algérie, ressortissants ou étrangers, devront ainsi présenter, à leur arrivée, un test PCR de moins de 36 heures, et se soumettre à des tests sur place. Les sujets négatifs seront autorisés à entrer et informés des recommandations et consignes à suivre alors que les sujets positifs seront soumis à un confinement de 10 jours à leur charge. Le ministre a cependant précisé que la réouverture des frontières ne relève pas des prérogatives de son département.

❖ Recherche et suivi des contacts : RAS

❖ Laboratoire et surveillance des variants :

Le ministre de la santé, de la population et de la réforme hospitalière, Abderrahmane Benbouzid a fait état jeudi depuis Boufarik (Blida) de 14 nouveaux cas d'infection par le variant indien du Covid-19 en Algérie : treize (13) cas enregistrés dans le Sud du pays et un (01) cas à Tizi Ouzou.

Dans le contexte de surveillance des variants du SARS-Cov-2 circulant actuellement dans le monde, les activités de séquençage mises en place par l'Institut Pasteur d'Algérie ont donc permis de détecter à l'heure actuelle en Algérie (**mise à jour du 13 mai 2021**) :

- 180 cas de variant B1.1.7 (Variant Of Concern VOC202012/01 décelé pour la première fois au Royaume-Uni en décembre 2020)
- 230 cas de variant B.1.525 (Variant Under Investigation VUI202102/03 décelé pour la première fois au Nigéria et au Royaume-Uni en décembre 2020)
- 20 cas de variant B.1.617 (Variant Under Investigation décelé pour la première fois en Inde en octobre 2020), de sous-type 2

- ❖ **Logistique** : RAS
- ❖ **Partenariat** : RAS
- ❖ **Communication du risque** : RAS
- ❖ **Vaccination et Mécanisme COVAX** : RAS

Pour plus d'information, veuillez contacter :

- Dr NGUESSAN Bla Francois, WR : nguessanf@who.int
- Dr PÉNEAU Camille, UNV/EPR : peneauc@who.int
- Dr KHELIFI Houria, NPO/DPC : khelifih@who.int

NB: Ce Sitrep est élaboré sur la base des informations officielles publiées par le Ministère de la Santé, de la Population et de la Réforme Hospitalière : <http://www.sante.gov.dz/>



RAPPORT DE SITUATION SUR L'ÉPIDÉMIE DU COVID-19 EN ALGERIE

Rapport N° 414
Date du rapport : 16 mai 2021
Date des Données : 15 mai 2021



Figure 1 : Evolution du nombre quotidien de nouveaux cas confirmés et nouveaux décès par COVID-19 du 25 février 2020 au 15 mai 2021 en Algérie

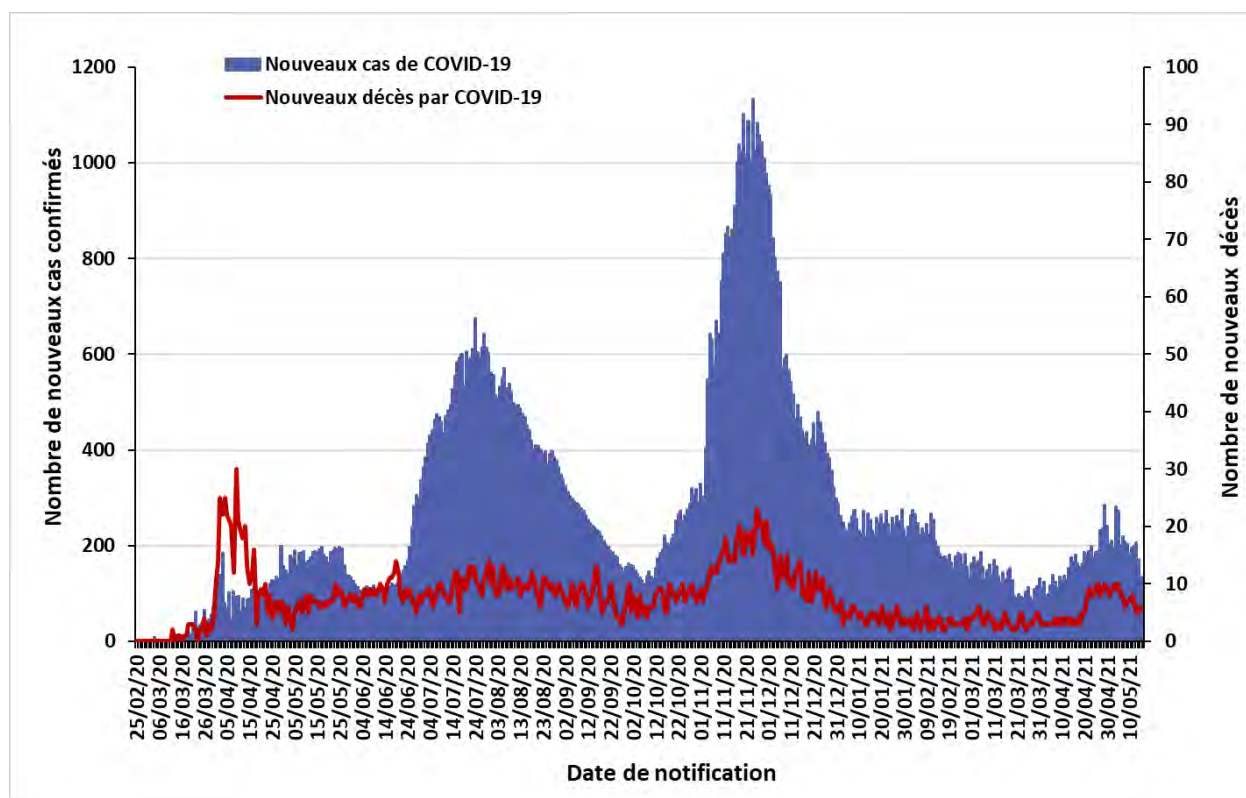

La situation épidémiologique dans le monde et en Afrique est décrite dans le lien ci-après :

<https://www.who.int/emergencies/diseases/novel-coronavirus-2019/situation-reports>

SITUATION EPIDEMIOLOGIQUE DU 15 MAI 2021

Table 1 : Indicateurs épidémiologiques quotidiens en date du 15 mai 2021 en Algérie

Item		Nombre
Nombre total de cas de COVID-19 confirmés en Algérie		125 194
Nombre de cas de COVID-19 confirmés dans les précédentes 24 heures		135
Nombre de wilayas ayant notifié pendant les dernières 24 heures	0 nouveau cas de COVID-19	25
	Entre 1 et 9 nouveaux cas de COVID-19	20
	10 ou plus nouveaux cas de COVID-19	3
Nombre total de patients guéris du COVID-19 en Algérie		87 251
Nombre de patients guéris du COVID-19 dans les précédentes 24 heures		114
Nombre total de patients hospitalisés en soins intensifs (sous assistance respiratoire) pour cas de COVID-19		24
Nombre total de décès par COVID-19 en Algérie		3 364
Nombre de décès par COVID-19 dans les précédentes 24 heures		6
Taux de létalité		2,69%
Taux de mortalité (pour 100 000 habitants)		7,66
Nombre de cas de variants détectés en Algérie (mise à jour du 13 mai 2021)	Variant B.1.1.7	180
	Variant B.1.525	230
	Variant B.1.617	20

Figure 2 : Evolution du nombre quotidien de nouveaux cas confirmés et nouveaux décès par COVID-19 sur les 8 dernières semaines en Algérie (du 21 mars au 15 mai 2021)

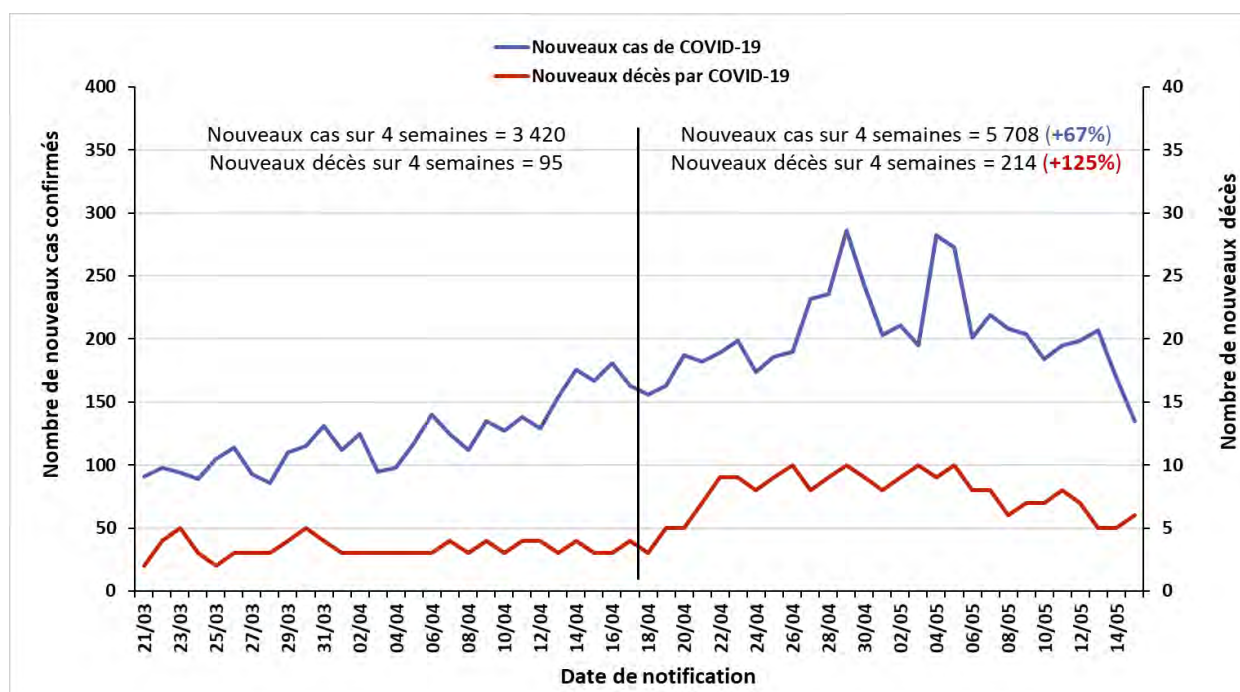

❖ Coordination

Une réunion de coordination hebdomadaire sur la COVID-19 se tient entre le bureau OMS-Algérie et le bureau régional OMS (AFRO) tous les lundis.

❖ Mesures prises au niveau national

Le 29 avril 2021, le Gouvernement a décidé au titre du dispositif de gestion de la crise sanitaire liée à la pandémie de COVID-19, de prolonger les mesures de confinement partiel à domicile de 0h à 4h pour 21 jours supplémentaires à compter du 1er mai 2021 et de les élargir à 19 wilayas. Ces mesures concernent ainsi les dix-neuf (19) wilayas suivantes : Adrar, Laghouat, Batna, Bejaia, Blida, Tébessa, Tizi-Ouzou, Alger, Jijel, Sétif, Sidi Bel Abbes, Constantine, M'Sila, Ouargla, Oran, Boumerdes, El Oued, Tipaza et Touggourt.

❖ Recherche et suivi des contacts : RAS

❖ Laboratoire et surveillance des variants :

Dans le contexte de surveillance des variants du SARS-Cov-2 circulant actuellement dans le monde, les activités de séquençage mises en place par l'Institut Pasteur d'Algérie ont donc permis de détecter à l'heure actuelle en Algérie (**mise à jour du 13 mai 2021**) :

- 180 cas de variant B.1.1.7 (Variant Of Concern VOC202012/01 décelé pour la première fois au Royaume-Uni en décembre 2020)
- 230 cas de variant B.1.525 (Variant Under Investigation VUI202102/03 décelé pour la première fois au Nigéria et au Royaume-Uni en décembre 2020)
- 20 cas de variant B.1.617 (Variant Under Investigation décelé pour la première fois en Inde en octobre 2020), de sous-type 2

❖ Logistique : RAS

❖ Partenariat : RAS

❖ Communication du risque : RAS

❖ Vaccination et Mécanisme COVAX : RAS

Pour plus d'information, veuillez contacter :

- **Dr NGUESSAN Bla Francois, WR** : nguessanf@who.int
- **Dr PÉNEAU Camille, UNV/EPR** : peneauc@who.int
- **Dr KHELIFI Houria, NPO/DPC** : khelifih@who.int

NB : Ce Sitrep est élaboré sur la base des informations officielles publiées par le Ministère de la Santé, de la Population et de la Réforme Hospitalière : <http://www.sante.gov.dz/>

RAPPORT DE SITUATION SUR L'ÉPIDÉMIE DU COVID-19 EN ALGERIE

Rapport N° 415
 Date du rapport : 17 mai 2021
 Date des Données : 16 mai 2021



Figure 1 : Evolution du nombre quotidien de nouveaux cas confirmés et nouveaux décès par COVID-19 du 25 février 2020 au 16 mai 2021 en Algérie

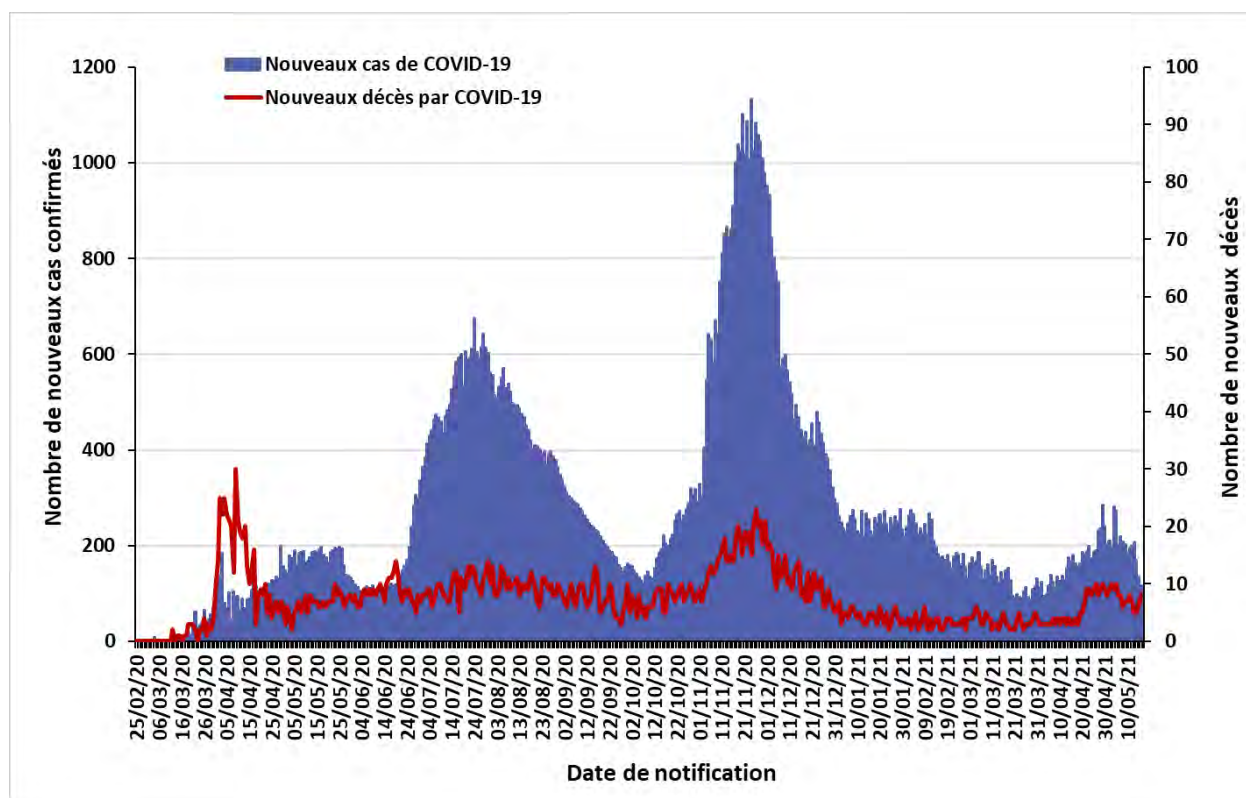

La situation épidémiologique dans le monde et en Afrique est décrite dans le lien ci-après :
<https://www.who.int/emergencies/diseases/novel-coronavirus-2019/situation-reports>

SITUATION EPIDEMIOLOGIQUE DU 16 MAI 2021

Table 1 : Indicateurs épidémiologiques quotidiens en date du 16 mai 2021 en Algérie

Item		Nombre
Nombre total de cas de COVID-19 confirmés en Algérie		125 311
Nombre de cas de COVID-19 confirmés dans les précédentes 24 heures		117
Nombre de wilayas ayant notifié pendant les dernières 24 heures	0 nouveau cas de COVID-19	31
	Entre 1 et 9 nouveaux cas de COVID-19	14
	10 ou plus nouveaux cas de COVID-19	3
Nombre total de patients guéris du COVID-19 en Algérie		87 359
Nombre de patients guéris du COVID-19 dans les précédentes 24 heures		108
Nombre total de patients hospitalisés en soins intensifs (sous assistance respiratoire) pour cas de COVID-19		22
Nombre total de décès par COVID-19 en Algérie		3 372
Nombre de décès par COVID-19 dans les précédentes 24 heures		8
Taux de létalité		2,69%
Taux de mortalité (pour 100 000 habitants)		7,68
Nombre de cas de variants détectés en Algérie (mise à jour du 13 mai 2021)	Variant B.1.1.7	180
	Variant B.1.525	230
	Variant B.1.617	20

Figure 2 : Evolution du nombre quotidien de nouveaux cas confirmés et nouveaux décès par COVID-19 sur les 8 dernières semaines en Algérie (du 22 mars au 16 mai 2021)

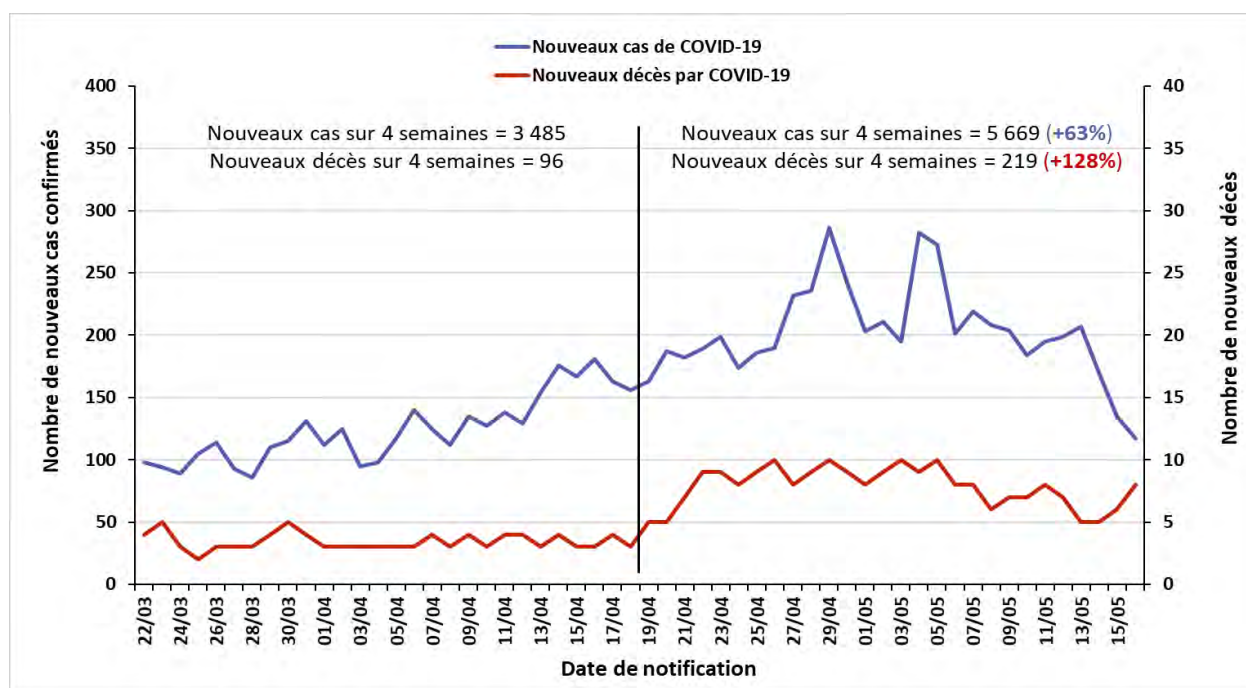

POINT DE SITUATION EN FIN DE SEMAINE 19/2021

❖ Contexte

Le 1^{er} cas, un ressortissant italien, a été notifié le 25 février 2020 dans une base de vie à Hassi Messaoud dans la wilaya de Ouargla. A partir du 02 mars 2020 un foyer a été détecté dans la wilaya de Blida pour donner suite à une alerte lancée par la France après la confirmation au COVID-19 de deux citoyens Algériens résidant en France ayant séjourné en Algérie. Depuis l'épidémie s'est étendue à l'ensemble du territoire national.

La situation épidémiologique dans le monde et en Afrique est décrite dans le lien ci-après : <https://www.who.int/emergencies/diseases/novel-coronavirus-2019/situation-reports>

❖ Bilan épidémiologique hebdomadaire

Figure 3 : Nombre de cas confirmés de COVID-19 par semaine de notification à la fin de la semaine 19/2021 au 16 mai 2021 en Algérie

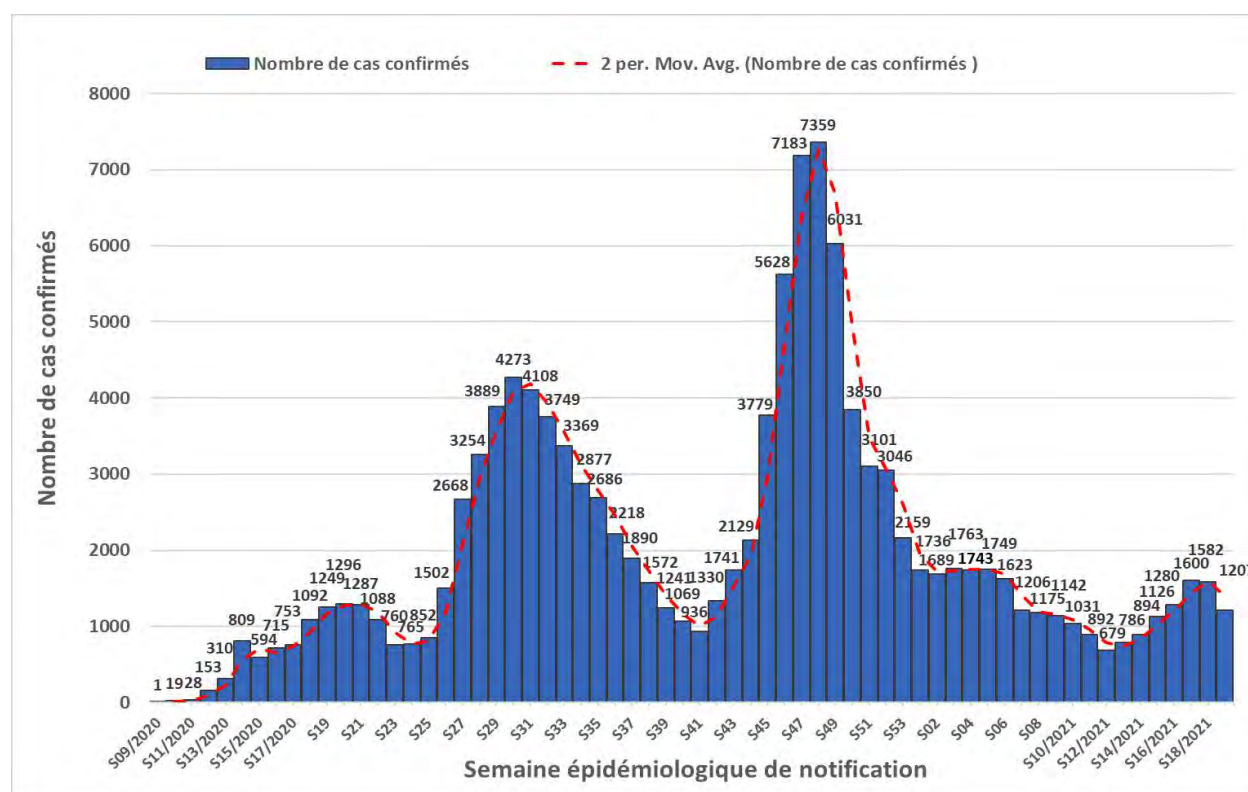

Le nombre le plus élevé de cas notifiés en une semaine depuis le début de la pandémie a été enregistré durant la semaine N°48 (23-29 novembre 2020) avec 7 359 cas. Après une diminution progressive pendant 4 mois jusqu'à la semaine N°12/2021 (22-28 mars 2021) avec 679 cas, le nombre hebdomadaire de cas est reparti à la hausse pendant 5 semaines jusqu'à la semaine N°17/2021 (26 avril – 02 mai 2021). Les deux dernières semaines n'ont cependant pas confirmé cette augmentation et la situation s'est stabilisée autour d'un nombre moyen de 200 cas par jour.

POINT DE SITUATION EN FIN DE SEMAINE 19/2021

Table 2 : Indicateurs hebdomadaires des deux dernières semaines en Algérie

Item	S19/2021	S18/2021	Evolution
Nombre de nouveaux cas confirmés de COVID-19	1 207	1 582	-23,7%
Moyenne quotidienne de nouveaux cas confirmés	172,4	226,0	
Incidence hebdomadaire (pour 100 000 habitants)	2,75	3,60	
Nombre de nouveaux décès par COVID-19	58	58	-20,7%

1 207 nouveaux cas ont été notifiés durant la semaine épidémiologique N°19/2021 (10-17 mai 2021) avec une moyenne quotidienne de 172,4 cas.

Après avoir atteint 679 cas lors de la semaine N°12/2021 (22-28 mars 2021), le nombre hebdomadaire de cas a significativement augmenté pendant cinq semaines jusqu'à atteindre 1600 cas lors de la semaine N°17/2021, avec des taux d'évolution de +15,8%, +13,7%, +26%, +13,7% et 25% respectivement. Ce nombre est resté stable pendant la semaine N°18/2021 mais une baisse de -23,7% a été observé entre les semaines N°18/2021 et N°19/2021.

❖ Description Épidémiologique par wilaya en date du 07 mai 2021

Figure 4 : Nombre de cas confirmés de COVID-19 par wilaya du 25 février 2020 au 07 mai 2021.

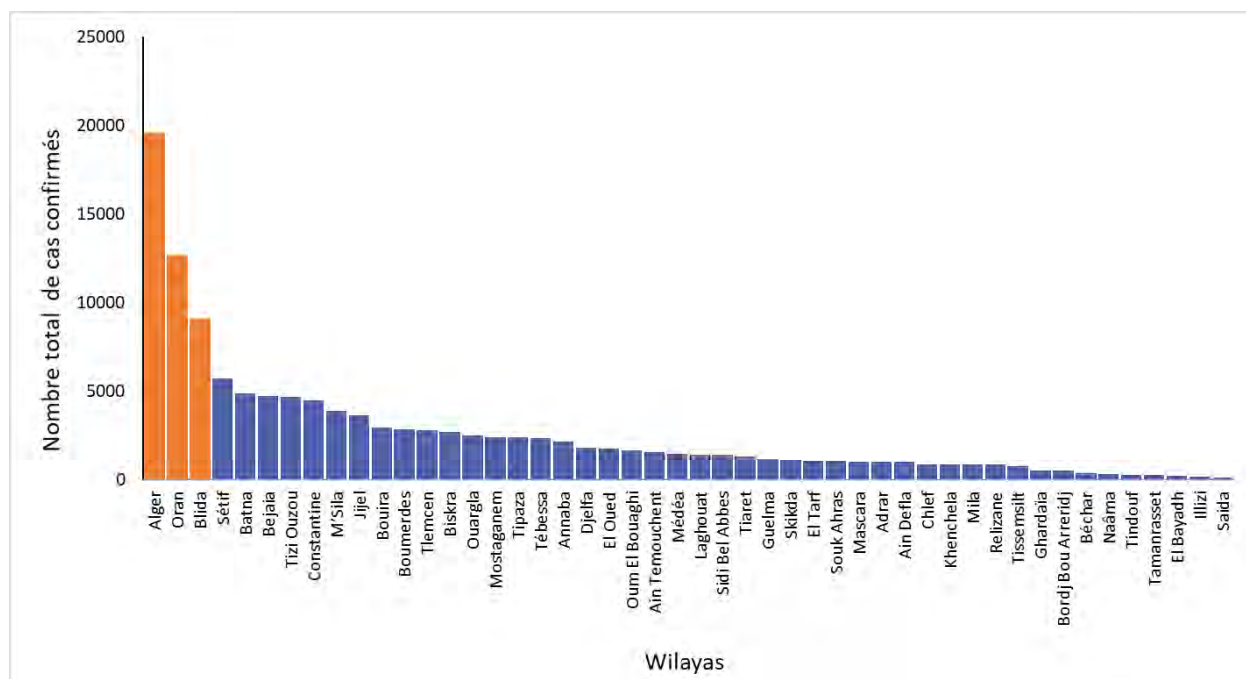

POINT DE SITUATION EN FIN DE SEMAINE 19/2021

En date du 07 mai 2021, les wilayas d'Alger, Oran et Blida regroupaient toujours le plus grand nombre de cas notifiés avec 19 554, 12 687 et 9 105 cas respectivement (figure 4), soit 33% des cas déclarés dans le pays. En termes d'incidence, ces wilayas restent toujours les 03 wilayas ayant les taux d'incidence les plus élevés, suivies des wilayas de Jijel et de Bejaia (incidence supérieure à 450 cas pour 100 000 habitants dans ces 05 wilayas).

Sur 14 jours (24 avril au 07 mai), cinq wilayas ont eu un taux d'accroissement supérieur à 5% : la wilaya de Tindouf (8,5%) avec 23 cas, la wilaya de M'Sila (7,9%), la wilaya de Laghouat (7,4%), la wilaya d'Ouargla (6,1%) et la wilaya de Béchar (5,3%). Une seule wilaya n'a pas présenté de cas pendant ces 14 jours : la wilaya d'Illizi.

❖ Evolution de la prise en charge des cas de COVID-19

Figure 5 : Évolution du nombre de patients atteints de COVID-19 en soins intensifs du 16 avril au 16 mai 2021 en Algérie

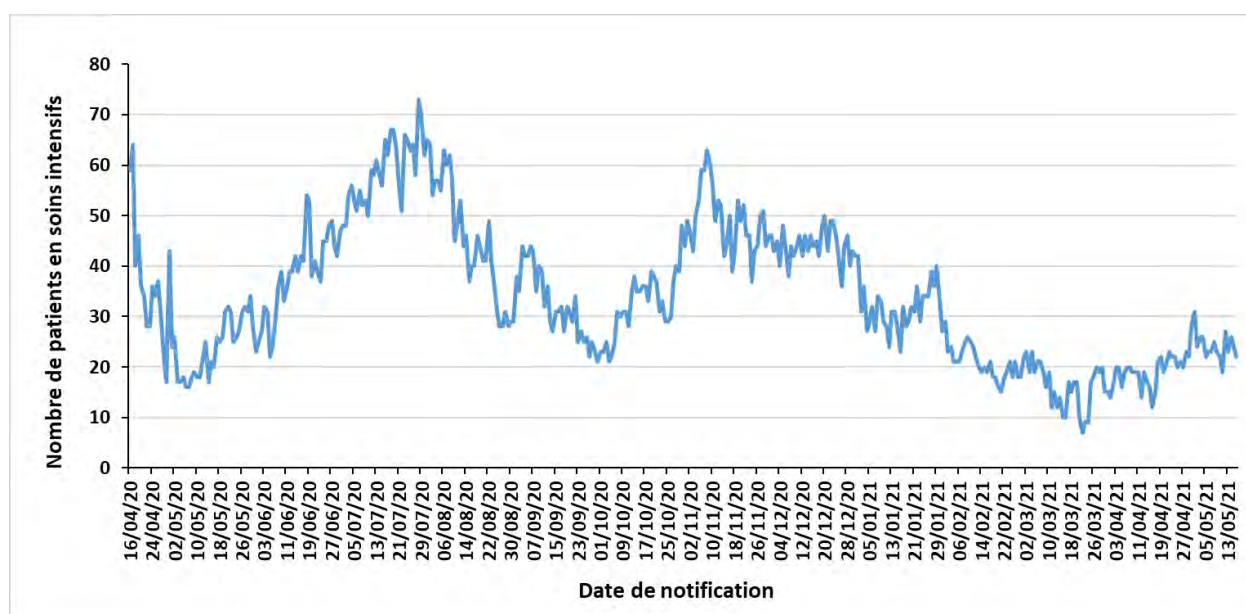

Entre le 08 novembre 2020 et le 22 mars 2021, le nombre de patients COVID-19 qui sont sous assistance respiratoire dans les services de soins intensifs sur l'ensemble du territoire national a fortement diminué jusqu'à devenir inférieur à 10 patients pendant 3 jours. On observe que ce nombre est cependant reparti à la hausse depuis et qu'il s'est stabilisé entre 19 et 31 patients sur le dernier mois.

Sur les 07 derniers jours, le nombre de patients hospitalisés en soins intensifs était de 23 patients, alors qu'il était sur les 03 semaines précédentes de 24, 24 et 21 patients respectivement.

NB : Sur la figure 5, est représentée l'évolution du nombre global de patients hospitalisés dans les services de soins intensifs à la date indiquée et non le nombre d'hospitalisations par jour de notification.

❖ Coordination

Une réunion de coordination hebdomadaire sur la COVID-19 se tient entre le bureau OMS-Algérie et le bureau régional OMS (AFRO) tous les lundis.

❖ Mesures prises au niveau national

Le 29 avril 2021, le Gouvernement a décidé au titre du dispositif de gestion de la crise sanitaire liée à la pandémie de COVID-19, de prolonger les mesures de confinement partiel à domicile de 0h à 4h pour 21 jours supplémentaires à compter du 1er mai 2021 et de les élargir à 19 wilayas. Ces mesures concernent ainsi les dix-neuf (19) wilayas suivantes : Adrar, Laghouat, Batna, Bejaia, Blida, Tébessa, Tizi-Ouzou, Alger, Jijel, Sétif, Sidi Bel Abbès, Constantine, M'Sila, Ouargla, Oran, Boumerdes, El Oued, Tipaza et Touggourt.

Un communiqué de la présence a annoncé dimanche 16 mai 2021 que « le Conseil des ministres a approuvé des propositions en faveur d'une ouverture partielle des frontières terrestres et aériennes algériennes dès début juin ». Cette réouverture est prévue avec cinq vols quotidiens de et vers les aéroports d'Alger, de Constantine et d'Alger mais le programme organisationnel détaillé et les modalités précises de cette réouverture seront communiqués dans une semaine. Cela s'effectuera dans le « strict respect » des mesures préventives contre la COVID-19.

❖ Recherche et suivi des contacts : RAS

❖ Laboratoire et surveillance des variants :

Dans le contexte de surveillance des variants du SARS-Cov-2 circulant actuellement dans le monde, les activités de séquençage mises en place par l'Institut Pasteur d'Algérie ont permis de détecter à l'heure actuelle en Algérie (**mise à jour du 13 mai 2021**) :

- 180 cas de variant B1.1.7 (Variant Of Concern VOC202012/01 décelé pour la première fois au Royaume-Uni en décembre 2020)
- 230 cas de variant B.1.525 (Variant Under Investigation VUI202102/03 décelé pour la première fois au Nigéria et au Royaume-Uni en décembre 2020)
- 20 cas de variant B.1.617 (Variant Under Investigation décelé pour la première fois en Inde en octobre 2020), de sous-type 2

❖ Logistique : RAS

❖ Partenariat : RAS

❖ Communication du risque : RAS

❖ Vaccination et Mécanisme COVAX : RAS

ACTUALITES DE L'OMS SUR LA COVID-19

❖ Publications techniques :

- « COVID-19 natural immunity », publication du 10 mai 2021 :
<https://www.who.int/publications/i/item/WHO-2019-nCoV-Sci-Brief-Immunity-passport-2021.1>
- « Continuity of essential health services: Facility assessment tool », publication du 12 mai 2021 :
<https://www.who.int/publications/i/item/WHO-2019-nCoV-HCF-assessment-EHS-2021.1>
- « Programmatic innovations to address challenges in tuberculosis prevention and care during the COVID-19 pandemic », publication du 13 mai 2021 :
<https://www.who.int/publications/i/item/programmatic-innovations-to-address-challenges-in-tuberculosis-prevention-and-care-during-the-covid-19-pandemic>
- « Health worker communication for COVID-19 vaccination flow diagram », publication du 13 mai 2021 :
<https://www.who.int/publications/m/item/health-worker-communication-for-covid-19-vaccination-flow-diagram>
- « WHO COVID-19 infection prevention and control (IPC) pillar achievements. February 2020 – January 2021 », publication du 14 mai 2021 :
[https://www.who.int/publications/m/item/who-covid-19-infection-prevention-and-control-\(ipc\)-pillar](https://www.who.int/publications/m/item/who-covid-19-infection-prevention-and-control-(ipc)-pillar)

❖ Informations et communications :

- En date du 16 mai 2021, la facilité COVAX a déjà expédié 68 656 940 doses de vaccins contre la COVID-19 à 124 pays dans le monde. Dans la région Afrique de l'OMS, 36 pays ont déjà reçu des doses de vaccins via ce mécanisme sur les 43 pays participants.
- La vidéo de « Science in 5 » (en anglais) publiée le 12 mai présente les tendances mondiales actuelles de la pandémie de COVID-19 :
<https://www.who.int/emergencies/diseases/novel-coronavirus-2019/media-resources/science-in-5/episode-38---current-global-trends>
- Le Réseau d'information de l'OMS sur les épidémies (EPI-WIN) a publié le 10 mai 2021 un webinaire présentant des questions controversées sur la communication et l'engagement en faveur des vaccins :
<https://www.youtube.com/watch?v=le69eArQxYY>



Pour plus d'information, veuillez contacter :

- **Dr NGUESSAN Bla Francois, WR** : nguessanf@who.int
- **Dr PÉNEAU Camille, UNV/EPR** : peneauc@who.int
- **Dr KHELIFI Houria, NPO/DPC** : khelifih@who.int

NB : Ce Sitrep est élaboré sur la base des informations officielles publiées par le Ministère de la Santé, de la Population et de la Réforme Hospitalière : <http://www.sante.gov.dz/>

RAPPORT DE SITUATION SUR L'ÉPIDÉMIE DU COVID-19 EN ALGERIE

Rapport N° 416
 Date du rapport : 18 mai 2021
 Date des Données : 17 mai 2021



Figure 1 : Evolution du nombre quotidien de nouveaux cas confirmés et nouveaux décès par COVID-19 du 25 février 2020 au 17 mai 2021 en Algérie

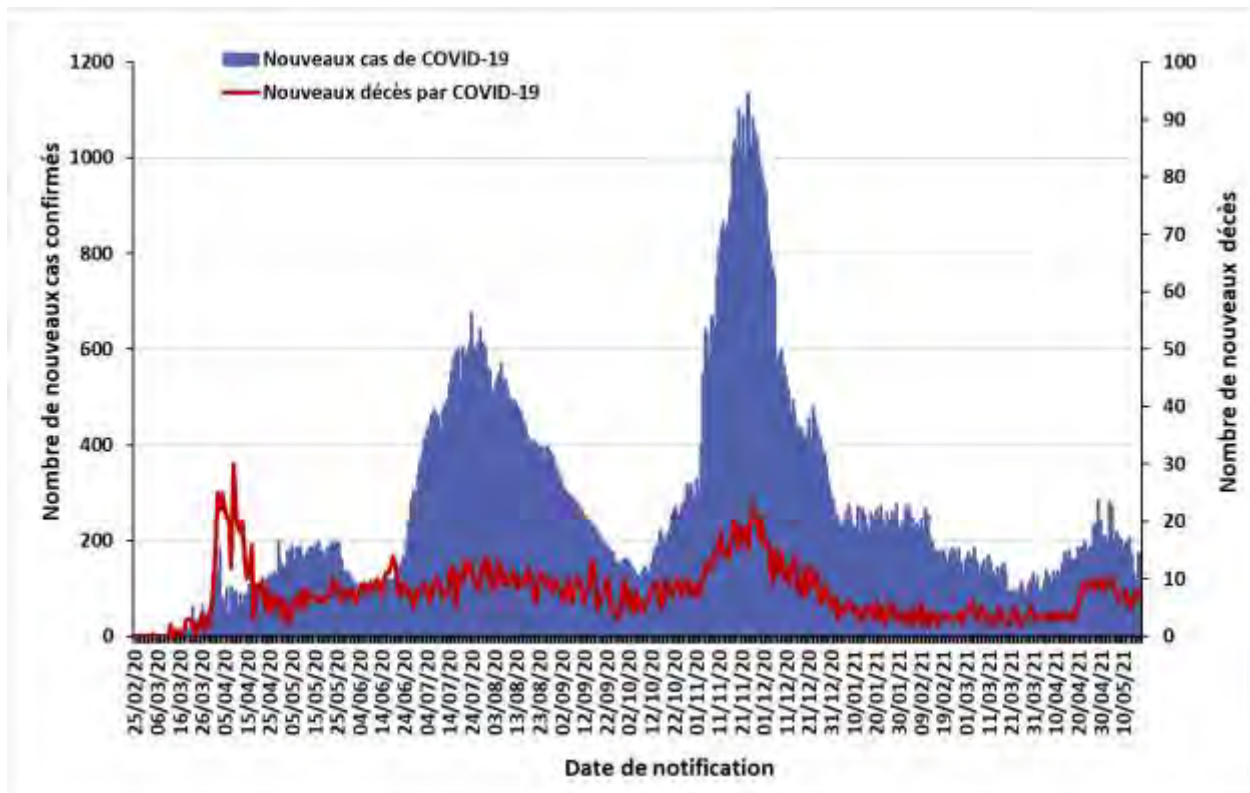

La situation épidémiologique dans le monde et en Afrique est décrite dans le lien ci-après :
<https://www.who.int/emergencies/diseases/novel-coronavirus-2019/situation-reports>

SITUATION EPIDEMIOLOGIQUE DU 17 MAI 2021

Table 1 : Indicateurs épidémiologiques quotidiens en date du 17 mai 2021 en Algérie

Item		Nombre
Nombre total de cas de COVID-19 confirmés en Algérie		125 485
Nombre de cas de COVID-19 confirmés dans les précédentes 24 heures		174
Nombre de wilayas ayant notifié pendant les dernières 24 heures	0 nouveau cas de COVID-19	30
	Entre 1 et 9 nouveaux cas de COVID-19	14
	10 ou plus nouveaux cas de COVID-19	4
Nombre total de patients guéris du COVID-19 en Algérie		87 476
Nombre de patients guéris du COVID-19 dans les précédentes 24 heures		117
Nombre total de patients hospitalisés en soins intensifs (sous assistance respiratoire) pour cas de COVID-19		22
Nombre total de décès par COVID-19 en Algérie		3 379
Nombre de décès par COVID-19 dans les précédentes 24 heures		7
Taux de létalité		2,69%
Taux de mortalité (pour 100 000 habitants)		7,70
Nombre de cas de variants détectés en Algérie (mise à jour du 13 mai 2021)	Variant B.1.1.7	180
	Variant B.1.525	230
	Variant B.1.617	20

Figure 2 : Evolution du nombre quotidien de nouveaux cas confirmés et nouveaux décès par COVID-19 sur les 8 dernières semaines en Algérie (du 21 mars au 15 mai 2021)

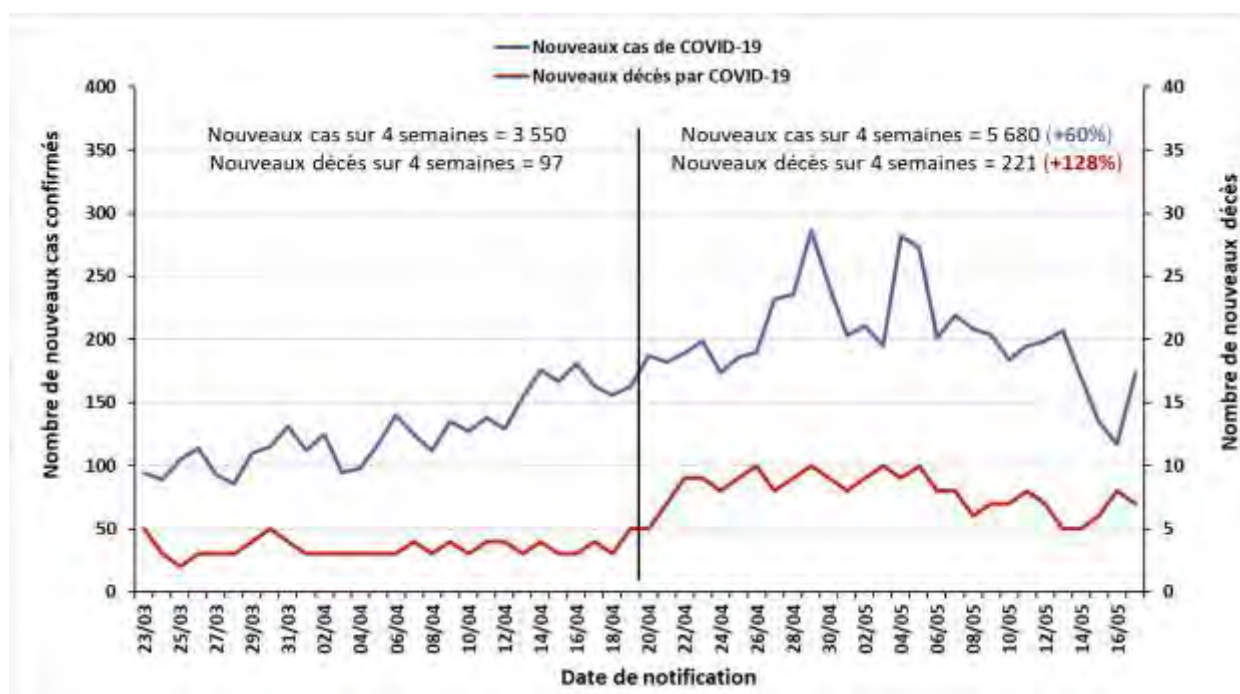

❖ Coordination

Une réunion de coordination hebdomadaire sur la COVID-19 se tient entre le bureau OMS-Algérie et le bureau régional OMS (AFRO) tous les lundis.

❖ Mesures prises au niveau national

Le 29 avril 2021, le Gouvernement a décidé au titre du dispositif de gestion de la crise sanitaire liée à la pandémie de COVID-19, de prolonger les mesures de confinement partiel à domicile de 0h à 4h pour 21 jours supplémentaires à compter du 1er mai 2021 et de les élargir à 19 wilayas. Ces mesures concernent ainsi les dix-neuf (19) wilayas suivantes : Adrar, Laghouat, Batna, Bejaia, Blida, Tébessa, Tizi-Ouzou, Alger, Jijel, Sétif, Sidi Bel Abbès, Constantine, M'Sila, Ouargla, Oran, Boumerdes, El Oued, Tipaza et Touggourt.

Un communiqué de la présence a annoncé dimanche 16 mai 2021 que « le Conseil des ministres a approuvé des propositions en faveur d'une ouverture partielle des frontières terrestres et aériennes algériennes dès début juin ». Cette réouverture est prévue avec cinq vols quotidiens de et vers les aéroports d'Alger, de Constantine et d'Alger mais le programme organisationnel détaillé et les modalités précises de cette réouverture seront communiqués dans une semaine. Cela s'effectuera dans le « strict respect » des mesures préventives contre la COVID-19.

❖ Recherche et suivi des contacts : RAS

❖ Laboratoire et surveillance des variants :

Dans le contexte de surveillance des variants du SARS-Cov-2 circulant actuellement dans le monde, les activités de séquençage mises en place par l'Institut Pasteur d'Algérie ont donc permis de détecter à l'heure actuelle en Algérie (**mise à jour du 13 mai 2021**) :

- 180 cas de variant B1.1.7 (Variant Of Concern VOC202012/01 décelé pour la première fois au Royaume-Uni en décembre 2020)
- 230 cas de variant B.1.525 (Variant Under Investigation VUI202102/03 décelé pour la première fois au Nigéria et au Royaume-Uni en décembre 2020)
- 20 cas de variant B.1.617 (Variant Under Investigation décelé pour la première fois en Inde en octobre 2020), de sous-type 2

❖ Logistique : RAS

❖ Partenariat : RAS

❖ Communication du risque : RAS

❖ Vaccination et Mécanisme COVAX : RAS

Pour plus d'information, veuillez contacter :

- **Dr NGUESSAN Bla Francois, WR** : nguessanf@who.int
- **Dr PÉNEAU Camille, UNV/EPR** : peneauc@who.int
- **Dr KHELIFI Houria, NPO/DPC** : khelifih@who.int

NB : Ce Sitrep est élaboré sur la base des informations officielles publiées par le Ministère de la Santé, de la Population et de la Réforme Hospitalière : <http://www.sante.gov.dz/>

RAPPORT DE SITUATION SUR L'ÉPIDÉMIE DU COVID-19 EN ALGERIE

Rapport N° 417
 Date du rapport : 19 mai 2021
 Date des Données : 18 mai 2021



Figure 1 : Evolution du nombre quotidien de nouveaux cas confirmés et nouveaux décès par COVID-19 du 25 février 2020 au 18 mai 2021 en Algérie

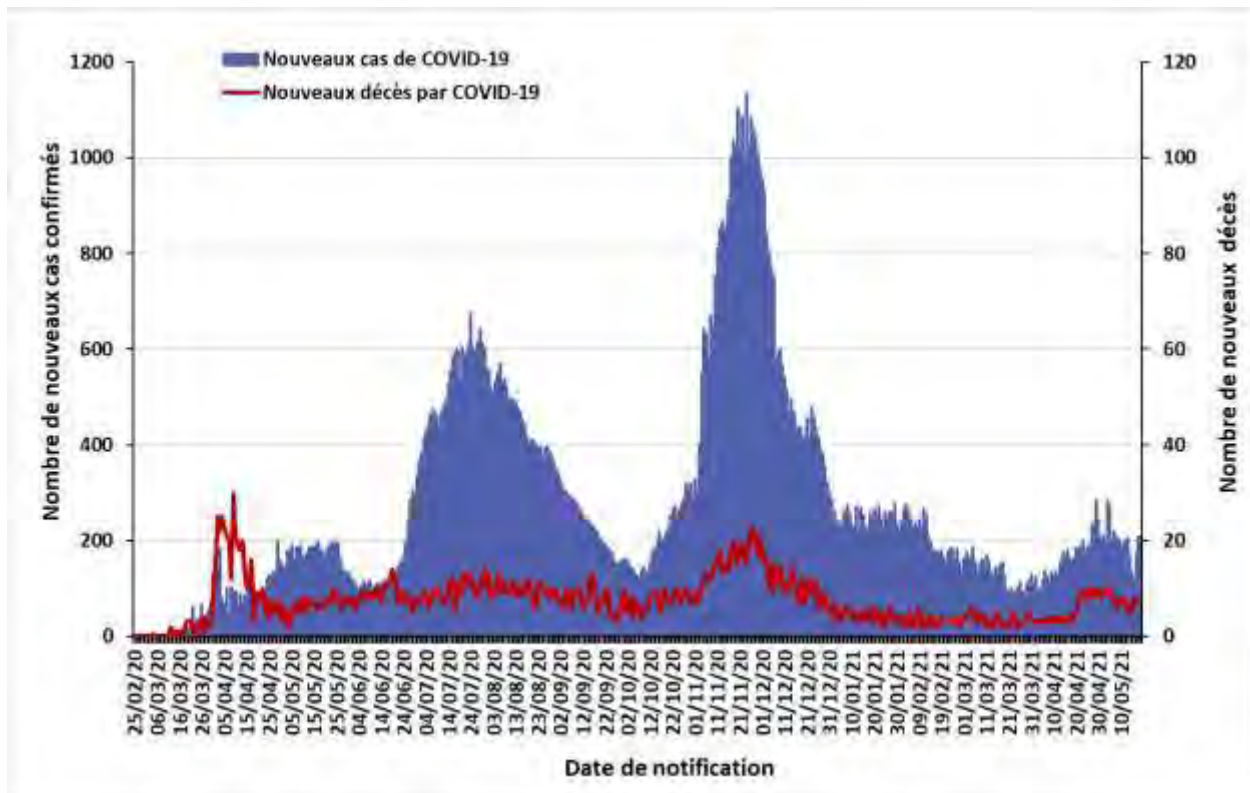

La situation épidémiologique dans le monde et en Afrique est décrite dans le lien ci-après :
<https://www.who.int/emergencies/diseases/novel-coronavirus-2019/situation-reports>

SITUATION EPIDEMIOLOGIQUE DU 18 MAI 2021

Table 1 : Indicateurs épidémiologiques quotidiens en date du 18 mai 2021 en Algérie

Item		Nombre
Nombre total de cas de COVID-19 confirmés en Algérie		125 698
Nombre de cas de COVID-19 confirmés dans les précédentes 24 heures		208
Nombre de wilayas ayant notifié pendant les dernières 24 heures	0 nouveau cas de COVID-19	19
	Entre 1 et 9 nouveaux cas de COVID-19	22
	10 ou plus nouveaux cas de COVID-19	7
Nombre total de patients guéris du COVID-19 en Algérie		87 609
Nombre de patients guéris du COVID-19 dans les précédentes 24 heures		133
Nombre total de patients hospitalisés en soins intensifs (sous assistance respiratoire) pour cas de COVID-19		21
Nombre total de décès par COVID-19 en Algérie		3 386
Nombre de décès par COVID-19 dans les précédentes 24 heures		7
Taux de létalité		2,69%
Taux de mortalité (pour 100 000 habitants)		7,71
Nombre de cas de variants détectés en Algérie (mise à jour du 13 mai 2021)	Variant B.1.1.7	180
	Variant B.1.525	230
	Variant B.1.617	20

Figure 2 : Evolution du nombre quotidien de nouveaux cas confirmés et nouveaux décès par COVID-19 sur les 8 dernières semaines en Algérie (du 24 mars au 18 mai 2021)

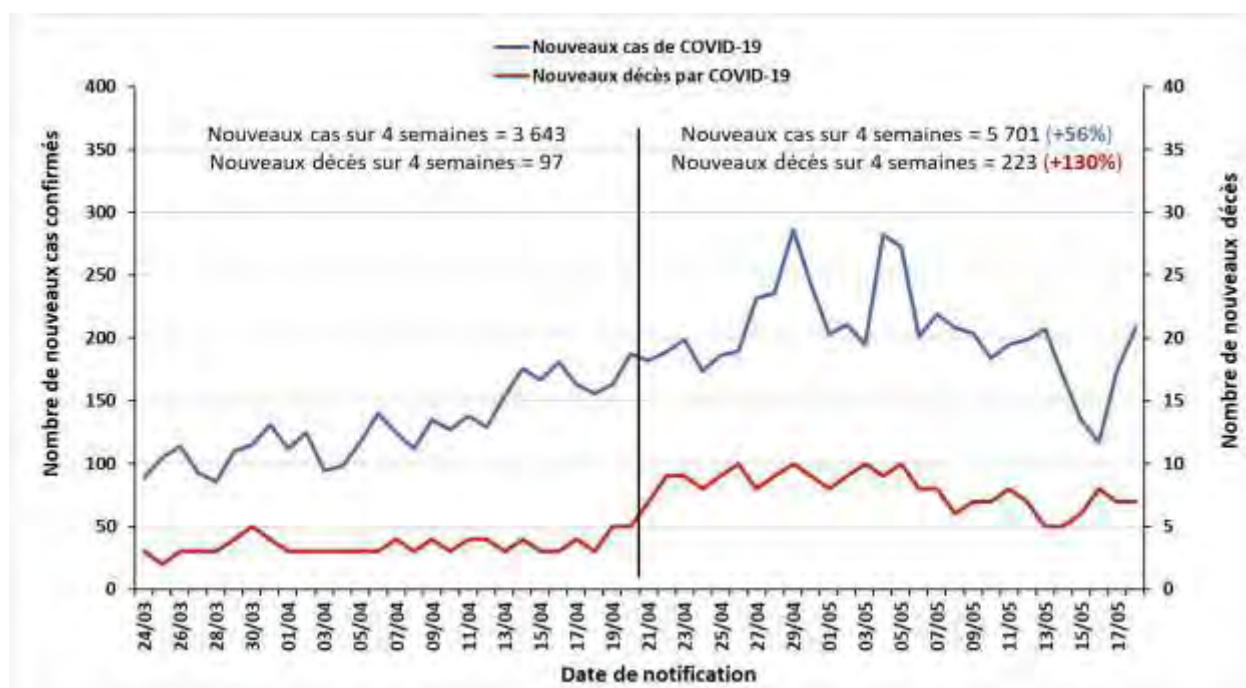

❖ Coordination

Une réunion de coordination hebdomadaire sur la COVID-19 se tient entre le bureau OMS-Algérie et le bureau régional OMS (AFRO) tous les lundis.

❖ Mesures prises au niveau national

Le 29 avril 2021, le Gouvernement a décidé au titre du dispositif de gestion de la crise sanitaire liée à la pandémie de COVID-19, de prolonger les mesures de confinement partiel à domicile de 0h à 4h pour 21 jours supplémentaires à compter du 1er mai 2021 et de les élargir à 19 wilayas. Ces mesures concernent ainsi les dix-neuf (19) wilayas suivantes : Adrar, Laghouat, Batna, Bejaia, Blida, Tébessa, Tizi-Ouzou, Alger, Jijel, Sétif, Sidi Bel Abbès, Constantine, M'Sila, Ouargla, Oran, Boumerdes, El Oued, Tipaza et Touggourt.

Un communiqué de la présidence a annoncé dimanche 16 mai 2021 que « le Conseil des ministres a approuvé des propositions en faveur d'une ouverture partielle des frontières terrestres et aériennes algériennes dès début juin ». Cette réouverture est prévue avec cinq vols quotidiens de et vers les aéroports d'Alger, de Constantine et d'Alger mais le programme organisationnel détaillé et les modalités précises de cette réouverture seront communiqués dans une semaine. Cela s'effectuera dans le « strict respect » des mesures préventives contre la COVID-19.

❖ Recherche et suivi des contacts : RAS

❖ Laboratoire et surveillance des variants :

Dans le contexte de surveillance des variants du SARS-Cov-2 circulant actuellement dans le monde, les activités de séquençage mises en place par l'Institut Pasteur d'Algérie ont donc permis de détecter à l'heure actuelle en Algérie (**mise à jour du 13 mai 2021**) :

- 180 cas de variant B1.1.7 (Variant Of Concern VOC202012/01 décelé pour la première fois au Royaume-Uni en décembre 2020)
- 230 cas de variant B.1.525 (Variant Under Investigation VUI202102/03 décelé pour la première fois au Nigéria et au Royaume-Uni en décembre 2020)
- 20 cas de variant B.1.617 (Variant Under Investigation décelé pour la première fois en Inde en octobre 2020), de sous-type 2

❖ Logistique : RAS

❖ Partenariat : RAS

❖ Communication du risque : RAS

❖ Vaccination et Mécanisme COVAX : RAS

Pour plus d'information, veuillez contacter :

- **Dr NGUESSAN Bla Francois, WR** : nguessanf@who.int
- **Dr PÉNEAU Camille, UNV/EPR** : peneauc@who.int
- **Dr KHELIFI Houria, NPO/DPC** : khelifih@who.int

NB : Ce Sitrep est élaboré sur la base des informations officielles publiées par le Ministère de la Santé, de la Population et de la Réforme Hospitalière : <http://www.sante.gov.dz/>

RAPPORT DE SITUATION SUR L'ÉPIDÉMIE DU COVID-19 EN ALGERIE

Rapport N° 418
 Date du rapport : 20 mai 2021
 Date des Données : 19 mai 2021



Figure 1 : Evolution du nombre quotidien de nouveaux cas confirmés et nouveaux décès par COVID-19 du 25 février 2020 au 19 mai 2021 en Algérie

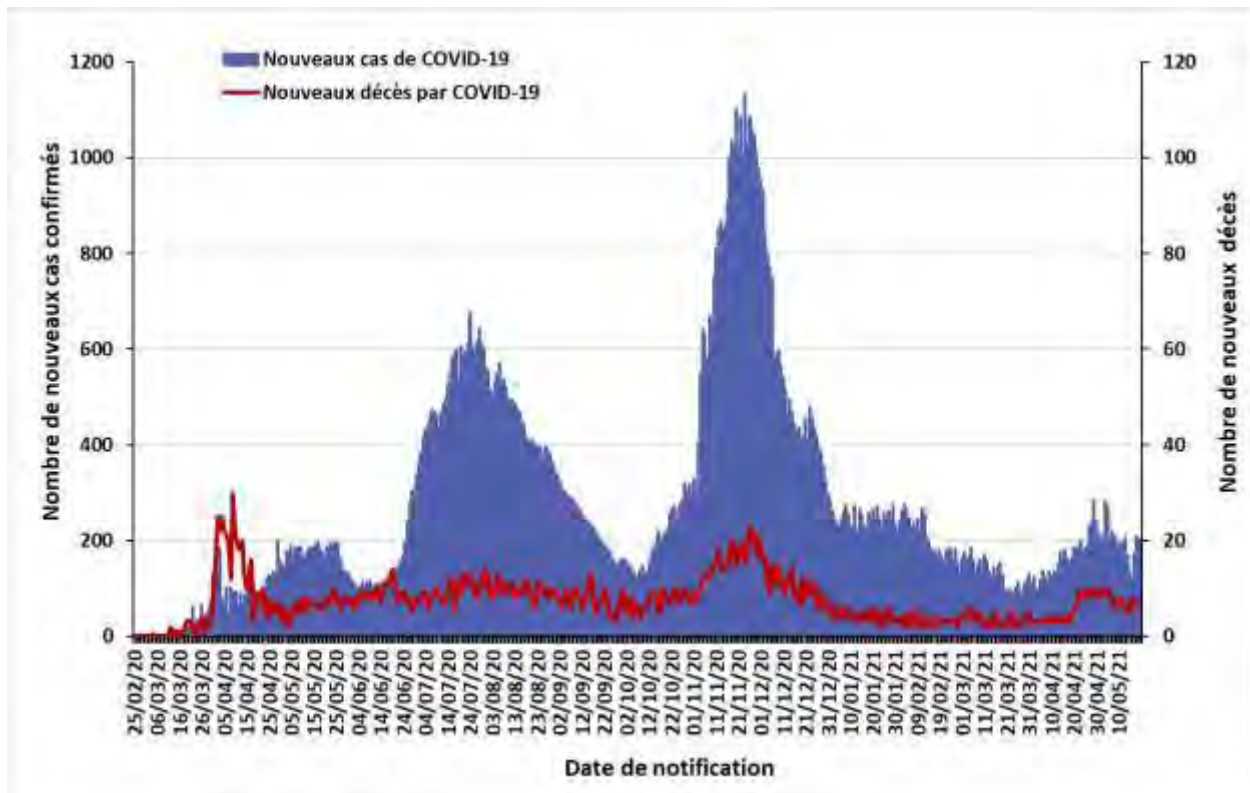

La situation épidémiologique dans le monde et en Afrique est décrite dans le lien ci-après :
<https://www.who.int/emergencies/diseases/novel-coronavirus-2019/situation-reports>

SITUATION EPIDEMIOLOGIQUE DU 19 MAI 2021

Table 1 : Indicateurs épidémiologiques quotidiens en date du 19 mai 2021 en Algérie

Item		Nombre
Nombre total de cas de COVID-19 confirmés en Algérie		125 896
Nombre de cas de COVID-19 confirmés dans les précédentes 24 heures		203
Nombre de wilayas ayant notifié pendant les dernières 24 heures	0 nouveau cas de COVID-19	21
	Entre 1 et 9 nouveaux cas de COVID-19	20
	10 ou plus nouveaux cas de COVID-19	7
Nombre total de patients guéris du COVID-19 en Algérie		87 746
Nombre de patients guéris du COVID-19 dans les précédentes 24 heures		137
Nombre total de patients hospitalisés en soins intensifs (sous assistance respiratoire) pour cas de COVID-19		19
Nombre total de décès par COVID-19 en Algérie		3 393
Nombre de décès par COVID-19 dans les précédentes 24 heures		7
Taux de létalité		2,70%
Taux de mortalité (pour 100 000 habitants)		7,73
Nombre de cas de variants détectés en Algérie (mise à jour du 13 mai 2021)	Variant B.1.1.7	180
	Variant B.1.525	230
	Variant B.1.617	20

Figure 2 : Evolution du nombre quotidien de nouveaux cas confirmés et nouveaux décès par COVID-19 sur les 8 dernières semaines en Algérie (du 25 mars au 19 mai 2021)

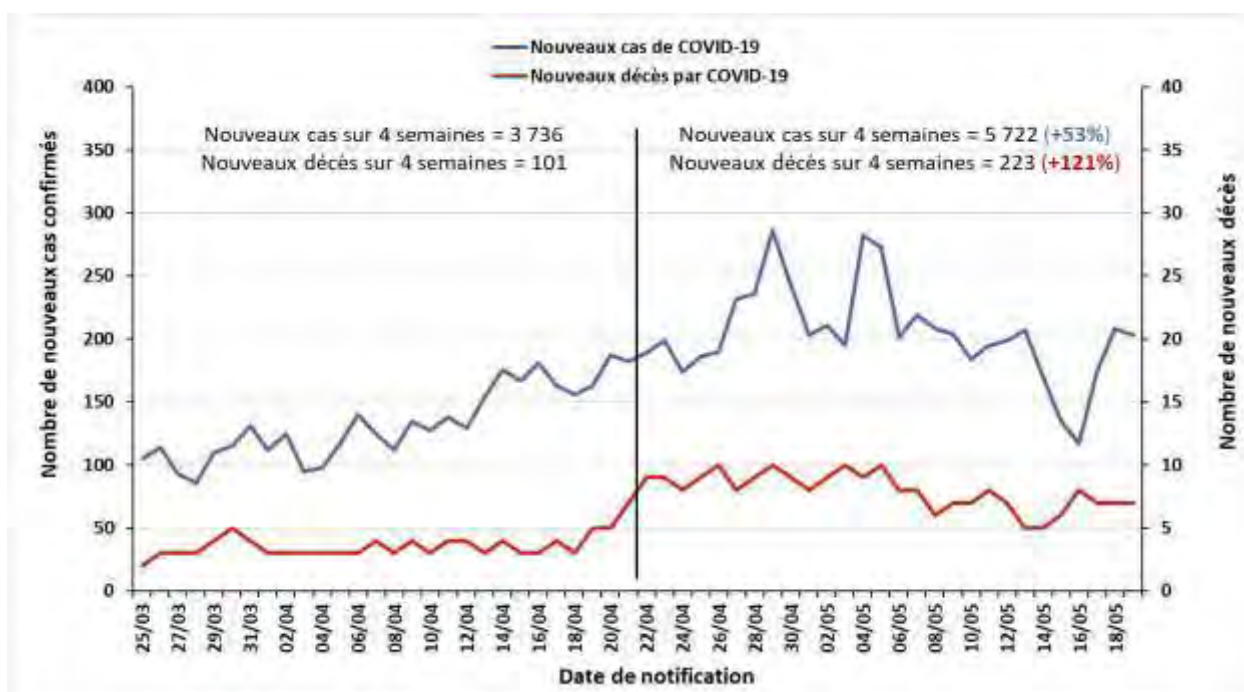

❖ Coordination

Une réunion de coordination hebdomadaire sur la COVID-19 se tient entre le bureau OMS-Algérie et le bureau régional OMS (AFRO) tous les lundis.

❖ Mesures prises au niveau national

Le 29 avril 2021, le Gouvernement a décidé au titre du dispositif de gestion de la crise sanitaire liée à la pandémie de COVID-19, de prolonger les mesures de confinement partiel à domicile de 0h à 4h pour 21 jours supplémentaires à compter du 1er mai 2021 et de les élargir à 19 wilayas. Ces mesures concernent ainsi les dix-neuf (19) wilayas suivantes : Adrar, Laghouat, Batna, Bejaia, Blida, Tébessa, Tizi-Ouzou, Alger, Jijel, Sétif, Sidi Bel Abbès, Constantine, M'Sila, Ouargla, Oran, Boumerdes, El Oued, Tipaza et Touggourt.

Un communiqué de la présidence a annoncé dimanche 16 mai 2021 que « le Conseil des ministres a approuvé des propositions en faveur d'une ouverture partielle des frontières terrestres et aériennes algériennes dès début juin ». Cette réouverture est prévue avec cinq vols quotidiens de et vers les aéroports d'Alger, de Constantine et d'Alger mais le programme organisationnel détaillé et les modalités précises de cette réouverture seront communiqués dans une semaine. Cela s'effectuera dans le « strict respect » des mesures préventives contre la COVID-19.

❖ Recherche et suivi des contacts : RAS

❖ Laboratoire et surveillance des variants :

Dans le contexte de surveillance des variants du SARS-Cov-2 circulant actuellement dans le monde, les activités de séquençage mises en place par l'Institut Pasteur d'Algérie ont donc permis de détecter à l'heure actuelle en Algérie (**mise à jour du 13 mai 2021**) :

- 180 cas de variant B1.1.7 (Variant Of Concern VOC202012/01 décelé pour la première fois au Royaume-Uni en décembre 2020)
- 230 cas de variant B.1.525 (Variant Under Investigation VUI202102/03 décelé pour la première fois au Nigéria et au Royaume-Uni en décembre 2020)
- 20 cas de variant B.1.617 (Variant Under Investigation décelé pour la première fois en Inde en octobre 2020), de sous-type 2

❖ Logistique : RAS

❖ Partenariat : RAS

❖ Communication du risque : RAS

❖ Vaccination et Mécanisme COVAX : RAS

Pour plus d'information, veuillez contacter :

- **Dr NGUESSAN Bla Francois, WR** : nguessanf@who.int
- **Dr PÉNEAU Camille, UNV/EPR** : peneauc@who.int
- **Dr KHELIFI Houria, NPO/DPC** : khelifih@who.int

NB : Ce Sitrep est élaboré sur la base des informations officielles publiées par le Ministère de la Santé, de la Population et de la Réforme Hospitalière : <http://www.sante.gov.dz/>

RAPPORT DE SITUATION SUR L'ÉPIDÉMIE DU COVID-19 EN ALGERIE

Rapport N° 419
 Date du rapport : 21 mai 2021
 Date des Données : 20 mai 2021



Figure 1 : Evolution du nombre quotidien de nouveaux cas confirmés et nouveaux décès par COVID-19 du 25 février 2020 au 20 mai 2021 en Algérie

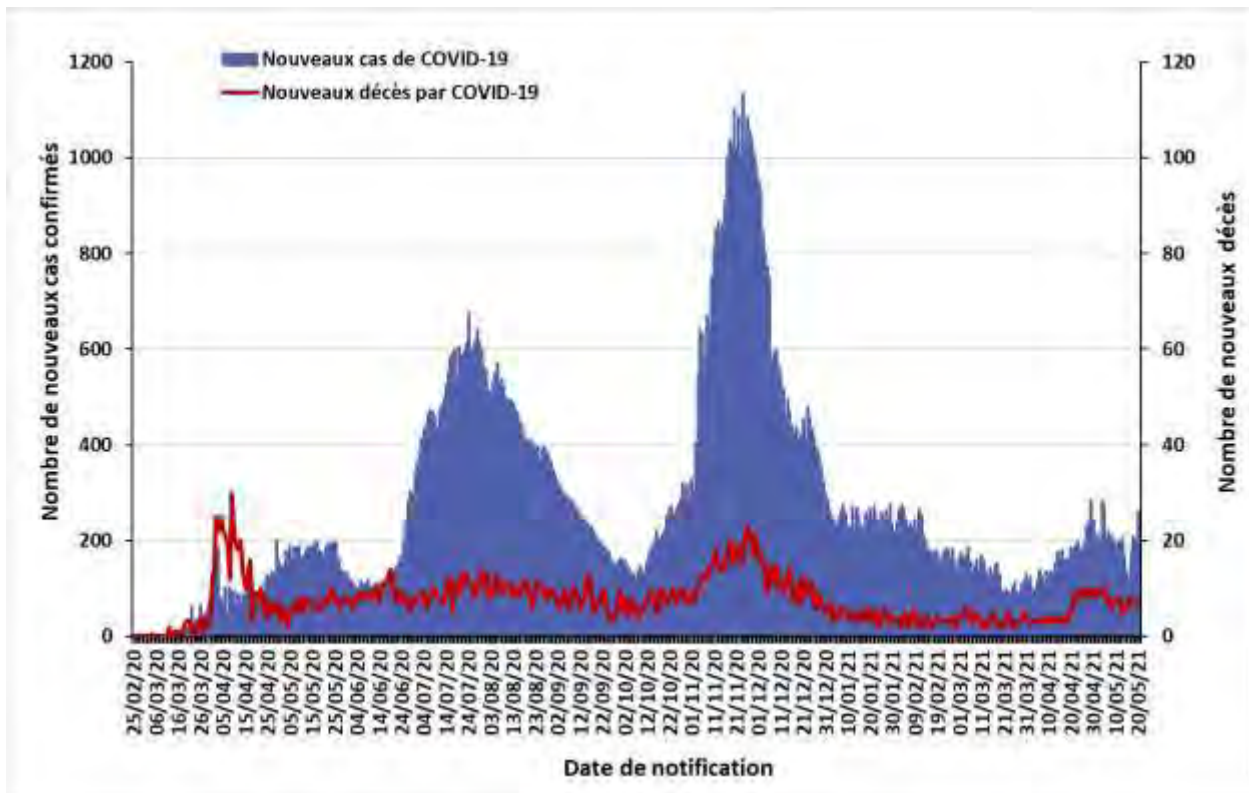

La situation épidémiologique dans le monde et en Afrique est décrite dans le lien ci-après :
<https://www.who.int/emergencies/diseases/novel-coronavirus-2019/situation-reports>

SITUATION EPIDEMIOLOGIQUE DU 20 MAI 2021

Table 1 : Indicateurs épidémiologiques quotidiens en date du 20 mai 2021 en Algérie

Item		Nombre
Nombre total de cas de COVID-19 confirmés en Algérie		126 156
Nombre de cas de COVID-19 confirmés dans les précédentes 24 heures		260
Nombre de wilayas ayant notifié pendant les dernières 24 heures	0 nouveau cas de COVID-19	19
	Entre 1 et 9 nouveaux cas de COVID-19	22
	10 ou plus nouveaux cas de COVID-19	7
Nombre total de patients guéris du COVID-19 en Algérie		87 902
Nombre de patients guéris du COVID-19 dans les précédentes 24 heures		156
Nombre total de patients hospitalisés en soins intensifs (sous assistance respiratoire) pour cas de COVID-19		22
Nombre total de décès par COVID-19 en Algérie		3 400
Nombre de décès par COVID-19 dans les précédentes 24 heures		7
Taux de létalité		2,70%
Taux de mortalité (pour 100 000 habitants)		7,74
Nombre de cas de variants détectés en Algérie (mise à jour du 13 mai 2021)	Variant B.1.1.7	180
	Variant B.1.525	230
	Variant B.1.617	20

Figure 2 : Evolution du nombre quotidien de nouveaux cas confirmés et nouveaux décès par COVID-19 sur les 8 dernières semaines en Algérie (du 26 mars au 20 mai 2021)

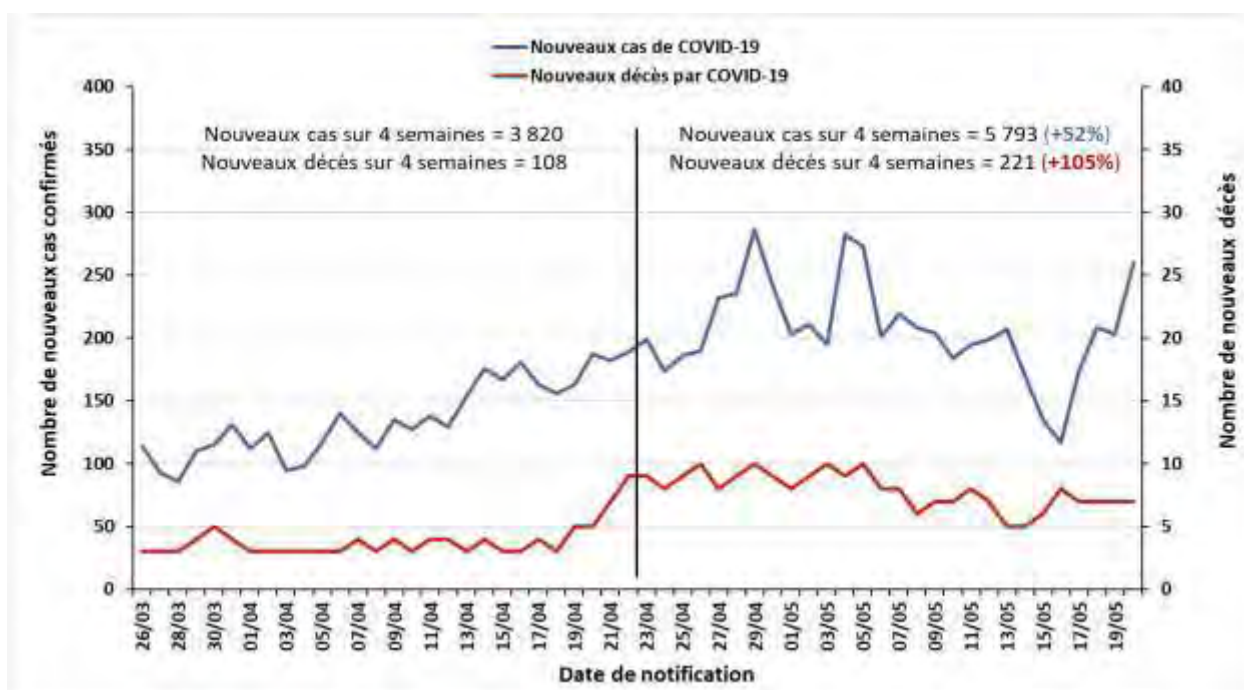

❖ Coordination

Une réunion de coordination hebdomadaire sur la COVID-19 se tient entre le bureau OMS-Algérie et le bureau régional OMS (AFRO) tous les lundis.

❖ Mesures prises au niveau national

Le 20 mai 2021, le Gouvernement a décidé au titre du dispositif de gestion de la crise sanitaire liée à la pandémie de COVID-19, de prolonger les mesures de confinement partiel à domicile de 0h à 4h pour un mois supplémentaire à compter du 22 mai 2021 pour 19 wilayas. Ces mesures concernent ainsi les dix-neuf (19) wilayas suivantes : Adrar, Laghouat, Batna, Bejaia, Blida, Tébessa, Tizi-Ouzou, Alger, Jijel, Sétif, Sidi Bel Abbes, Constantine, M'Sila, Ouargla, Oran, Boumerdes, El Oued, Tipaza et Touggourt.

Un communiqué de la présidence a annoncé dimanche 16 mai 2021 que « le Conseil des ministres a approuvé des propositions en faveur d'une ouverture partielle des frontières terrestres et aériennes algériennes dès début juin ». Cette réouverture est prévue avec cinq vols quotidiens de et vers les aéroports d'Alger, de Constantine et d'Alger mais le programme organisationnel détaillé et les modalités précises de cette réouverture seront communiqués dans une semaine. Cela s'effectuera dans le « strict respect » des mesures préventives contre la COVID-19.

❖ Recherche et suivi des contacts : RAS

❖ Laboratoire et surveillance des variants :

Dans le contexte de surveillance des variants du SARS-Cov-2 circulant actuellement dans le monde, les activités de séquençage mises en place par l'Institut Pasteur d'Algérie ont donc permis de détecter à l'heure actuelle en Algérie (**mise à jour du 13 mai 2021**) :

- 180 cas de variant B1.1.7 (Variant Of Concern VOC202012/01 décelé pour la première fois au Royaume-Uni en décembre 2020)
- 230 cas de variant B.1.525 (Variant Under Investigation VUI202102/03 décelé pour la première fois au Nigéria et au Royaume-Uni en décembre 2020)
- 20 cas de variant B.1.617 (Variant Under Investigation décelé pour la première fois en Inde en octobre 2020), de sous-type 2

❖ Logistique : RAS

❖ Partenariat : RAS

❖ Communication du risque : RAS

❖ Vaccination et Mécanisme COVAX : RAS

Pour plus d'information, veuillez contacter :

- **Dr NGUESSAN Bla Francois, WR** : nguessanf@who.int
- **Dr PÉNEAU Camille, UNV/EPR** : peneauc@who.int
- **Dr KHELIFI Houria, NPO/DPC** : khelifih@who.int

NB : Ce Sitrep est élaboré sur la base des informations officielles publiées par le Ministère de la Santé, de la Population et de la Réforme Hospitalière : <http://www.sante.gov.dz/>

RAPPORT DE SITUATION SUR L'ÉPIDÉMIE DU COVID-19 EN ALGERIE

Rapport N° 420
 Date du rapport : 22 mai 2021
 Date des Données : 21 mai 2021



Figure 1 : Evolution du nombre quotidien de nouveaux cas confirmés et nouveaux décès par COVID-19 du 25 février 2020 au 21 mai 2021 en Algérie

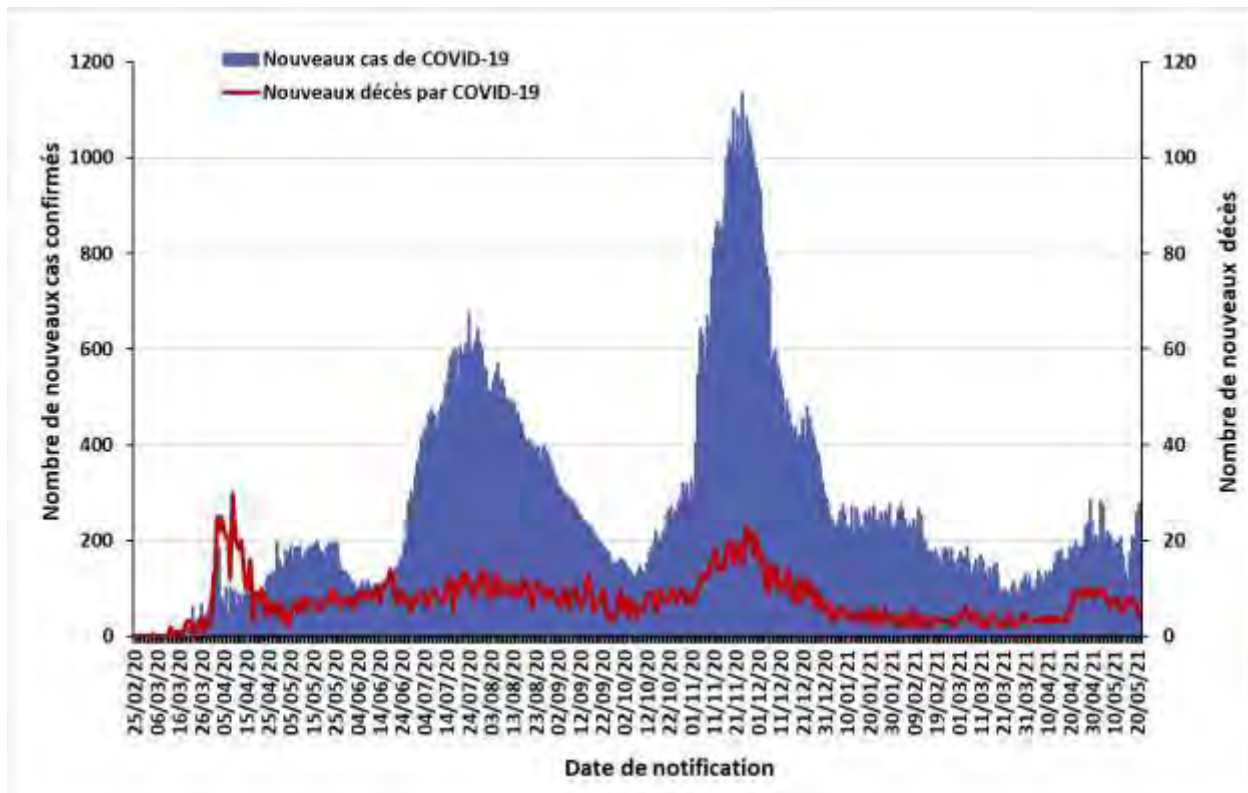

La situation épidémiologique dans le monde et en Afrique est décrite dans le lien ci-après :
<https://www.who.int/emergencies/diseases/novel-coronavirus-2019/situation-reports>

SITUATION EPIDEMIOLOGIQUE DU 21 MAI 2021

Table 1 : Indicateurs épidémiologiques quotidiens en date du 21 mai 2021 en Algérie

Item		Nombre
Nombre total de cas de COVID-19 confirmés en Algérie		126 434
Nombre de cas de COVID-19 confirmés dans les précédentes 24 heures		278
Nombre de wilayas ayant notifié pendant les dernières 24 heures	0 nouveau cas de COVID-19	19
	Entre 1 et 9 nouveaux cas de COVID-19	20
	10 ou plus nouveaux cas de COVID-19	9
Nombre total de patients guéris du COVID-19 en Algérie		88 066
Nombre de patients guéris du COVID-19 dans les précédentes 24 heures		164
Nombre total de patients hospitalisés en soins intensifs (sous assistance respiratoire) pour cas de COVID-19		21
Nombre total de décès par COVID-19 en Algérie		3 404
Nombre de décès par COVID-19 dans les précédentes 24 heures		4
Taux de létalité		2,69%
Taux de mortalité (pour 100 000 habitants)		7,75
Nombre de cas de variants détectés en Algérie (mise à jour du 21 mai 2021)	Variant B.1.1.7	276
	Variant B.1.525	230
	Variant B.1.617	21

Figure 2 : Evolution du nombre quotidien de nouveaux cas confirmés et nouveaux décès par COVID-19 sur les 8 dernières semaines en Algérie (du 27 mars au 21 mai 2021)

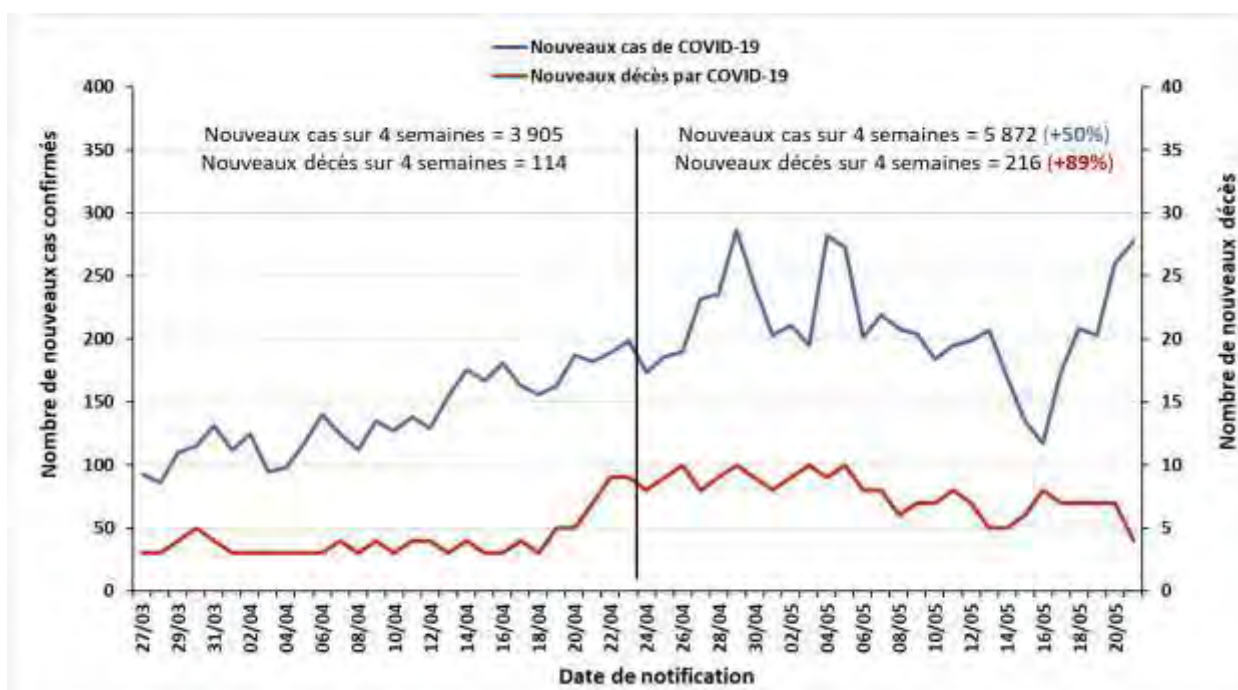

❖ Coordination

Une réunion de coordination hebdomadaire sur la COVID-19 se tient entre le bureau OMS-Algérie et le bureau régional OMS (AFRO) tous les lundis.

❖ Mesures prises au niveau national

Le 20 mai 2021, le Gouvernement a décidé au titre du dispositif de gestion de la crise sanitaire liée à la pandémie de COVID-19, de prolonger les mesures de confinement partiel à domicile de 0h à 4h pour un mois supplémentaire à compter du 22 mai 2021 pour 19 wilayas. Ces mesures concernent ainsi les dix-neuf (19) wilayas suivantes : Adrar, Laghouat, Batna, Bejaia, Blida, Tébessa, Tizi-Ouzou, Alger, Jijel, Sétif, Sidi Bel Abbes, Constantine, M'Sila, Ouargla, Oran, Boumerdes, El Oued, Tipaza et Touggourt.

Un communiqué de la présidence a annoncé dimanche 16 mai 2021 que « le Conseil des ministres a approuvé des propositions en faveur d'une ouverture partielle des frontières aériennes algériennes dès début juin ». Cette réouverture est prévue avec cinq vols quotidiens de et vers les aéroports d'Alger, de Constantine et d'Alger mais le programme organisationnel détaillé et les modalités précises de cette réouverture seront communiqués dans une semaine. Cela s'effectuera dans le « strict respect » des mesures préventives contre la COVID-19. En revanche, les frontières terrestres resteront « fermées sauf en cas de nécessité ».

❖ Recherche et suivi des contacts : RAS

❖ Laboratoire et surveillance des variants :

Dans un communiqué d'information publié le 21 mai 2021, l'Institut Pasteur d'Algérie annonce que les activités de séquençage mises en place pour surveiller les variants du SARS-Cov-2 ont permis de confirmer la présence de :

- « Durant la période s'étalant du 4 au 12 mai 2021, cinquante-sept (57) nouveaux cas de variant britannique (B.1.1.7) : trente-quatre (34) cas dans la wilaya d'Alger, cinq (5) à Médéa, quatre (4) à M'sila, deux respectivement (2) à Constantine et Ouargla, trois (3) à Blida et un respectivement à Bejaia, et Bouira, El Oued, Ghardaia, Souk Ahras, Tissemsilt et Touggourt.
- Durant la même période, quinze (15) cas du variant indien (B.1.617) : quatorze (14) cas à Ouargla et un (01) à Tizi-Ouzou.
- Durant la période s'étalant du 13 au 20 mai 2021, trente-neuf (39) nouveaux cas de variant britannique (B.1.1.7) à travers les wilayas suivantes : Alger (5 cas), Oran (15), Bouira (9), Béchar (9) et Bejaia (1). »

ACTIONS DE SANTE PUBLIQUE ET INTERVENTIONS DE RIPOSTE

A ce jour, le nombre total de cas de variants détectés en Algérie est de :

- 276 cas de variant B.1.1.7 (Variant Of Concern VOC202012/01 décelé pour la première fois au Royaume-Uni en décembre 2020).
- 230 cas de variant B.1.525 (Variant Under Investigation VUI202102/03 décelé pour la première fois au Nigéria et au Royaume-Uni en décembre 2020).
- 21 cas de variant B.1.617 (Variant Under Investigation décelé pour la première fois en Inde en octobre 2020).

❖ **Logistique** : RAS

❖ **Partenariat** : RAS

❖ **Communication du risque** : RAS

❖ **Vaccination et Mécanisme COVAX** :

L'Algérie a reçu vendredi 21 mai 2021 à l'aéroport international Houari-Boumédiène, un lot de 758 400 doses de vaccins AstraZeneca contre la COVID-19 dans le cadre du mécanisme COVAX.

Le Mécanisme COVAX, qui est le volet vaccins du Dispositif pour accélérer l'accès aux outils de lutte contre la COVID-19 (Accélérateur ACT), est co-organisé par la Coalition pour les innovations en matière de préparation aux épidémies (CEPI), Gavi (l'Alliance du Vaccin) et l'Organisation mondiale de la Santé (OMS) ; les travaux sont menés en partenariat avec l'UNICEF, principal partenaire opérationnel, avec les fabricants de vaccins des pays développés et des pays en développement, avec la Banque mondiale, ainsi qu'avec d'autres acteurs.

En dehors de cette livraison COVAX, l'Algérie a également réceptionné mercredi dernier un lot de 170 000 doses de vaccins Spoutnik V contre la COVID-19 et compte recevoir 500 000 doses supplémentaires de vaccins Sinovac lundi prochain.

Pour plus d'information, veuillez contacter :

- Dr NGUESSAN Bla Francois, WR : nguessanf@who.int
- Dr PÉNEAU Camille, UNV/EPR : peneauc@who.int
- Dr KHELIFI Houria, NPO/DPC : khelifih@who.int

NB : Ce Sitrep est élaboré sur la base des informations officielles publiées par le Ministère de la Santé, de la Population et de la Réforme Hospitalière : <http://www.sante.gov.dz/>

RAPPORT DE SITUATION SUR L'ÉPIDÉMIE DU COVID-19 EN ALGERIE

Rapport N° 421
 Date du rapport : 23 mai 2021
 Date des Données : 22 mai 2021



Figure 1 : Evolution du nombre quotidien de nouveaux cas confirmés et nouveaux décès par COVID-19 du 25 février 2020 au 22 mai 2021 en Algérie

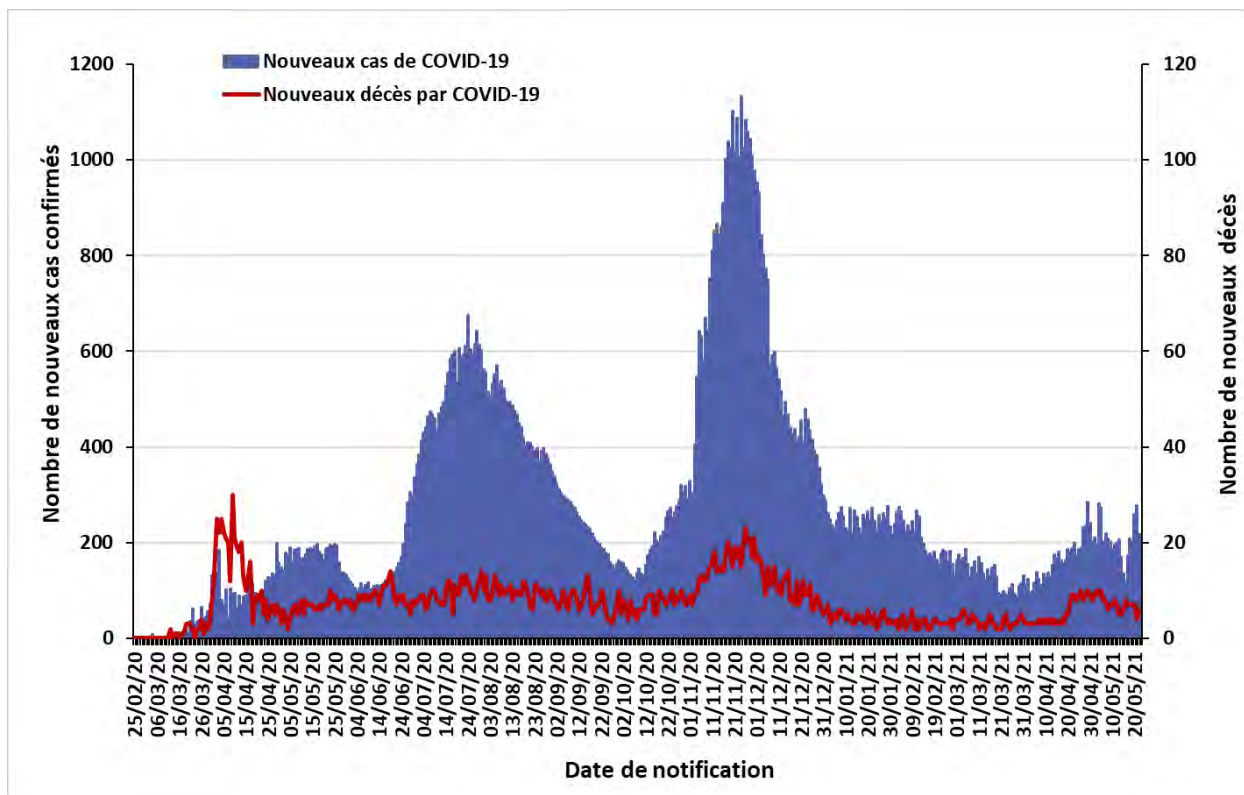

La situation épidémiologique dans le monde et en Afrique est décrite dans le lien ci-après :
<https://www.who.int/emergencies/diseases/novel-coronavirus-2019/situation-reports>

SITUATION EPIDEMIOLOGIQUE DU 22 MAI 2021

Table 1 : Indicateurs épidémiologiques quotidiens en date du 22 mai 2021 en Algérie

Item		Nombre
Nombre total de cas de COVID-19 confirmés en Algérie		126 651
Nombre de cas de COVID-19 confirmés dans les précédentes 24 heures		217
Nombre de wilayas ayant notifié pendant les dernières 24 heures	0 nouveau cas de COVID-19	28
	Entre 1 et 9 nouveaux cas de COVID-19	13
	10 ou plus nouveaux cas de COVID-19	7
Nombre total de patients guéris du COVID-19 en Algérie		88 208
Nombre de patients guéris du COVID-19 dans les précédentes 24 heures		142
Nombre total de patients hospitalisés en soins intensifs (sous assistance respiratoire) pour cas de COVID-19		18
Nombre total de décès par COVID-19 en Algérie		3 410
Nombre de décès par COVID-19 dans les précédentes 24 heures		6
Taux de létalité		2,69%
Taux de mortalité (pour 100 000 habitants)		7,77
Nombre de cas de variants détectés en Algérie (mise à jour du 21 mai 2021)	Variant B.1.1.7	276
	Variant B.1.525	230
	Variant B.1.617	21

Figure 2 : Evolution du nombre quotidien de nouveaux cas confirmés et nouveaux décès par COVID-19 sur les 8 dernières semaines en Algérie (du 28 mars au 22 mai 2021)

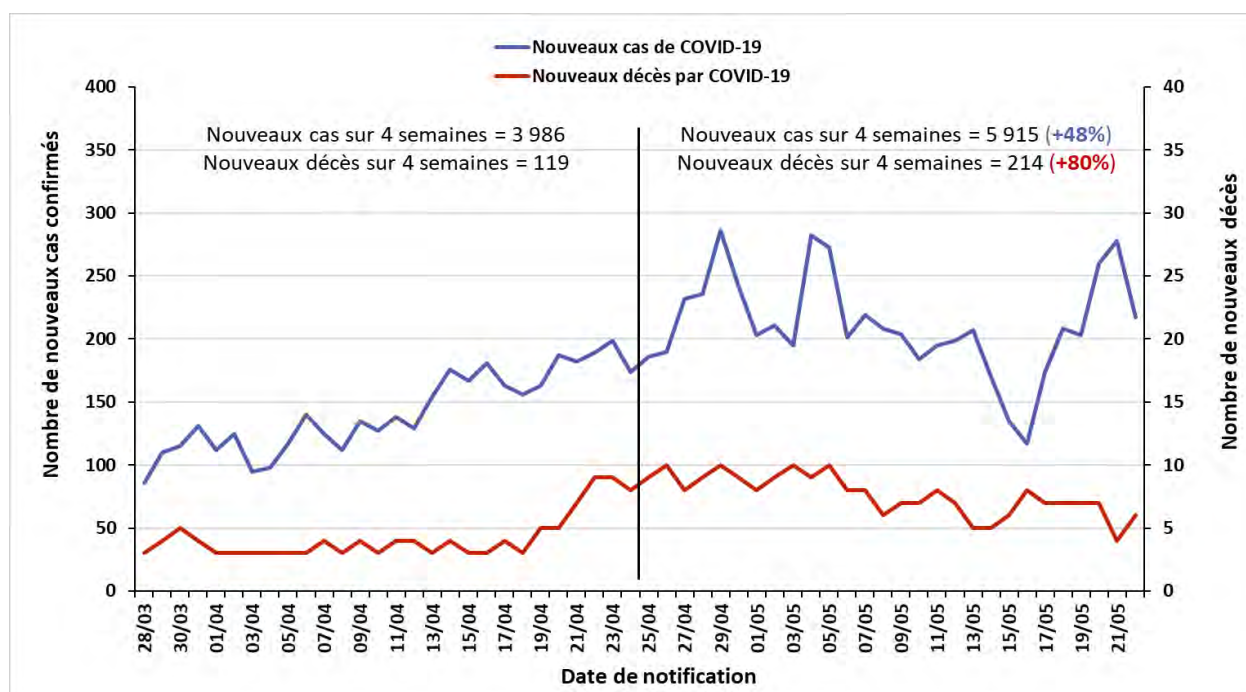

❖ Coordination

Une réunion de coordination hebdomadaire sur la COVID-19 se tient entre le bureau OMS-Algérie et le bureau régional OMS (AFRO) tous les lundis.

❖ Mesures prises au niveau national

Le 20 mai 2021, le Gouvernement a décidé au titre du dispositif de gestion de la crise sanitaire liée à la pandémie de COVID-19, de prolonger les mesures de confinement partiel à domicile de 0h à 4h pour un mois supplémentaire à compter du 22 mai 2021 pour 19 wilayas. Ces mesures concernent ainsi les dix-neuf (19) wilayas suivantes : Adrar, Laghouat, Batna, Bejaia, Blida, Tébessa, Tizi-Ouzou, Alger, Jijel, Sétif, Sidi Bel Abbes, Constantine, M'Sila, Ouargla, Oran, Boumerdes, El Oued, Tipaza et Touggourt.

Un communiqué de la présidence a annoncé dimanche 16 mai 2021 que « le Conseil des ministres a approuvé des propositions en faveur d'une ouverture partielle des frontières aériennes algériennes dès début juin ». Cette réouverture est prévue avec cinq vols quotidiens de et vers les aéroports d'Alger, de Constantine et d'Alger mais le programme organisationnel détaillé et les modalités précises de cette réouverture seront communiqués dans une semaine. Cela s'effectuera dans le « strict respect » des mesures préventives contre la COVID-19. En revanche, les frontières terrestres resteront « fermées sauf en cas de nécessité ».

❖ Recherche et suivi des contacts : RAS

❖ Laboratoire et surveillance des variants :

Dans un communiqué d'information publié le 21 mai 2021, l'Institut Pasteur d'Algérie annonce que les activités de séquençage mises en place pour surveiller les variants du SARS-Cov-2 ont permis de confirmer la présence de :

- « Durant la période s'étalant du 4 au 12 mai 2021, cinquante-sept (57) nouveaux cas de variant britannique (B.1.1.7) : trente-quatre (34) cas dans la wilaya d'Alger, cinq (5) à Médéa, quatre (4) à M'sila, deux respectivement (2) à Constantine et Ouargla, trois (3) à Blida et un respectivement à Bejaia, et Bouira, El Oued, Ghardaia, Souk Ahras, Tissemsilt et Touggourt.
- Durant la même période, quinze (15) cas du variant indien (B.1.617) : quatorze (14) cas à Ouargla et un (01) à Tizi-Ouzou.
- Durant la période s'étalant du 13 au 20 mai 2021, trente-neuf (39) nouveaux cas de variant britannique (B.1.1.7) à travers les wilayas suivantes : Alger (5 cas), Oran (15), Bouira (9), Béchar (9) et Bejaia (1). »

ACTIONS DE SANTE PUBLIQUE ET INTERVENTIONS DE RIPOSTE

A ce jour, le nombre total de cas de variants détectés en Algérie est de :

- 276 cas de variant B.1.1.7 (Variant Of Concern VOC202012/01 décelé pour la première fois au Royaume-Uni en décembre 2020).
- 230 cas de variant B.1.525 (Variant Under Investigation VUI202102/03 décelé pour la première fois au Nigéria et au Royaume-Uni en décembre 2020).
- 21 cas de variant B.1.617 (Variant Under Investigation décelé pour la première fois en Inde en octobre 2020).

❖ **Logistique** : RAS

❖ **Partenariat** : RAS

❖ **Communication du risque** : RAS

❖ **Vaccination et Mécanisme COVAX** :

L'Algérie a reçu vendredi 21 mai 2021 à l'aéroport international Houari-Boumédiène, un lot de 758 400 doses de vaccins AstraZeneca contre la COVID-19 dans le cadre du mécanisme COVAX. En dehors de cette livraison COVAX, l'Algérie a également réceptionné mercredi dernier un lot de 170 000 doses de vaccins Spoutnik V contre la COVID-19 et compte recevoir 500 000 doses supplémentaires de vaccins Sinovac lundi prochain.

Par ailleurs, le ministre des Affaires étrangères, Sabri Boukadoum, a présidé samedi 22 mai 2021 une réunion ministérielle du Conseil de paix et de sécurité de l'Union africaine sur les difficultés que rencontrent les pays du continent dans l'acquisition des vaccins anti COVID-19 et les répercussions de cette situation sur la sécurité humaine en Afrique. L'Algérie soutient les efforts de l'Afrique pour garantir un accès équitable aux vaccins, et plaide pour une grande solidarité internationale dans ce cadre, y compris sous forme d'un transfert technologique qui permettrait la production des vaccins localement.

Pour plus d'information, veuillez contacter :

- Dr NGUESSAN Bla Francois, WR : nguessanf@who.int
- Dr PÉNEAU Camille, UNV/EPR : peneauc@who.int
- Dr KHELIFI Houria, NPO/DPC : khelifih@who.int

NB : Ce Sitrep est élaboré sur la base des informations officielles publiées par le Ministère de la Santé, de la Population et de la Réforme Hospitalière : <http://www.sante.gov.dz/>



RAPPORT DE SITUATION SUR L'ÉPIDÉMIE DU COVID-19 EN ALGERIE

Rapport N° 422
Date du rapport : 24 mai 2021
Date des Données : 23 mai 2021



Figure 1 : Evolution du nombre quotidien de nouveaux cas confirmés et nouveaux décès par COVID-19 du 25 février 2020 au 23 mai 2021 en Algérie

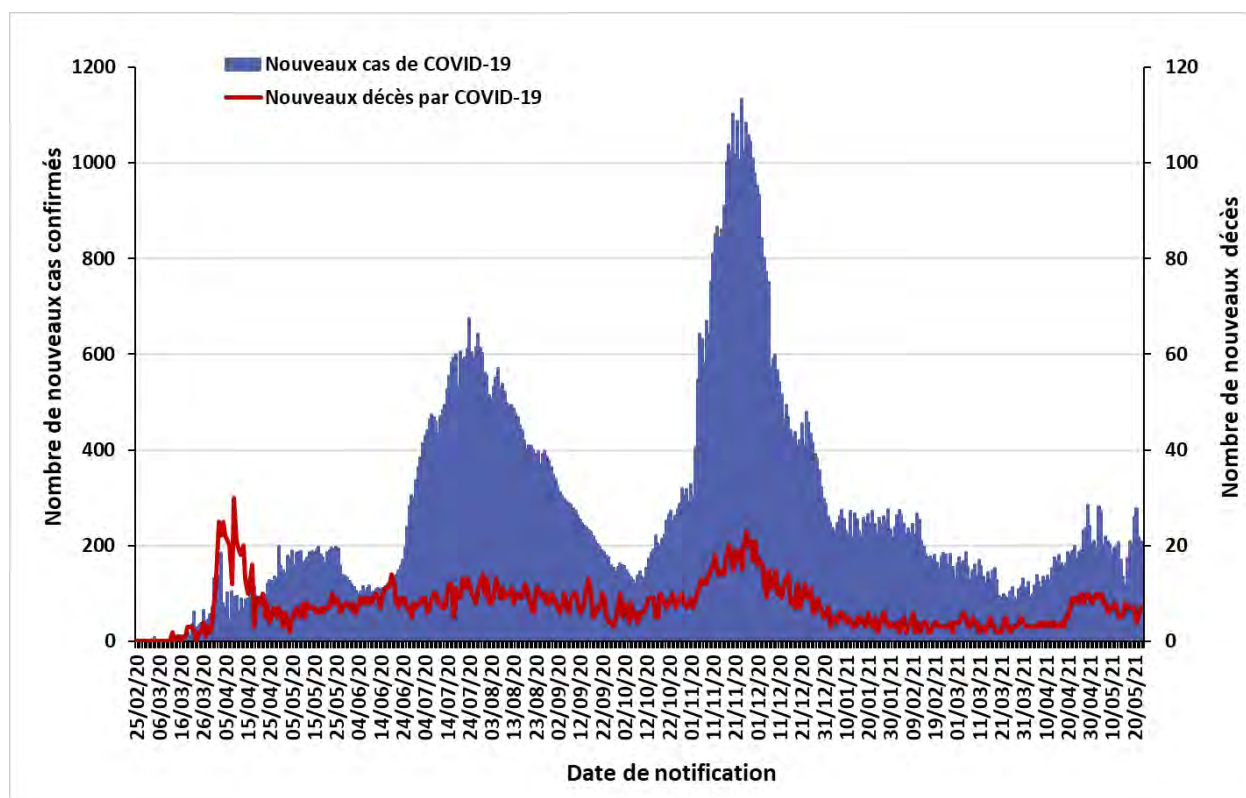

La situation épidémiologique dans le monde et en Afrique est décrite dans le lien ci-après :
<https://www.who.int/emergencies/diseases/novel-coronavirus-2019/situation-reports>

SITUATION EPIDEMIOLOGIQUE DU 23 MAI 2021

Table 1 : Indicateurs épidémiologiques quotidiens en date du 23 mai 2021 en Algérie

Item		Nombre
Nombre total de cas de COVID-19 confirmés en Algérie		126 860
Nombre de cas de COVID-19 confirmés dans les précédentes 24 heures		209
Nombre de wilayas ayant notifié pendant les dernières 24 heures	0 nouveau cas de COVID-19	23
	Entre 1 et 9 nouveaux cas de COVID-19	17
	10 ou plus nouveaux cas de COVID-19	8
Nombre total de patients guéris du COVID-19 en Algérie		88 346
Nombre de patients guéris du COVID-19 dans les précédentes 24 heures		138
Nombre total de patients hospitalisés en soins intensifs (sous assistance respiratoire) pour cas de COVID-19		15
Nombre total de décès par COVID-19 en Algérie		3 417
Nombre de décès par COVID-19 dans les précédentes 24 heures		7
Taux de létalité		2,69%
Taux de mortalité (pour 100 000 habitants)		7,78
Nombre de cas de variants détectés en Algérie (mise à jour du 13 mai 2021)	Variant B.1.1.7	276
	Variant B.1.525	230
	Variant B.1.617	21

Figure 2 : Evolution du nombre quotidien de nouveaux cas confirmés et nouveaux décès par COVID-19 sur les 8 dernières semaines en Algérie (du 29 mars au 23 mai 2021)

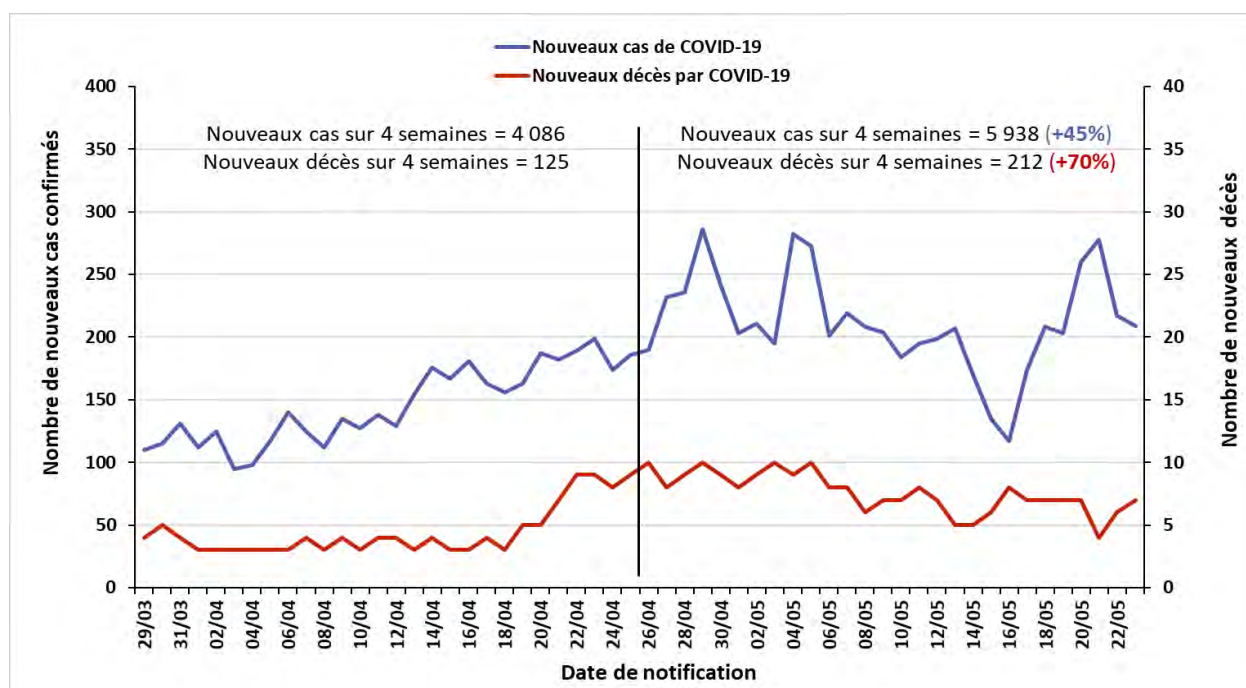

POINT DE SITUATION EN FIN DE SEMAINE 20/2021

❖ Contexte

Le 1^{er} cas, un ressortissant italien, a été notifié le 25 février 2020 dans une base de vie à Hassi Messaoud dans la wilaya de Ouargla. A partir du 02 mars 2020 un foyer a été détecté dans la wilaya de Blida pour donner suite à une alerte lancée par la France après la confirmation au COVID-19 de deux citoyens Algériens résidant en France ayant séjourné en Algérie. Depuis l'épidémie s'est étendue à l'ensemble du territoire national.

La situation épidémiologique dans le monde et en Afrique est décrite dans le lien ci-après : <https://www.who.int/emergencies/diseases/novel-coronavirus-2019/situation-reports>

❖ Bilan épidémiologique hebdomadaire

Figure 3 : Nombre de cas confirmés de COVID-19 par semaine de notification à la fin de la semaine 20/2021 au 23 mai 2021 en Algérie

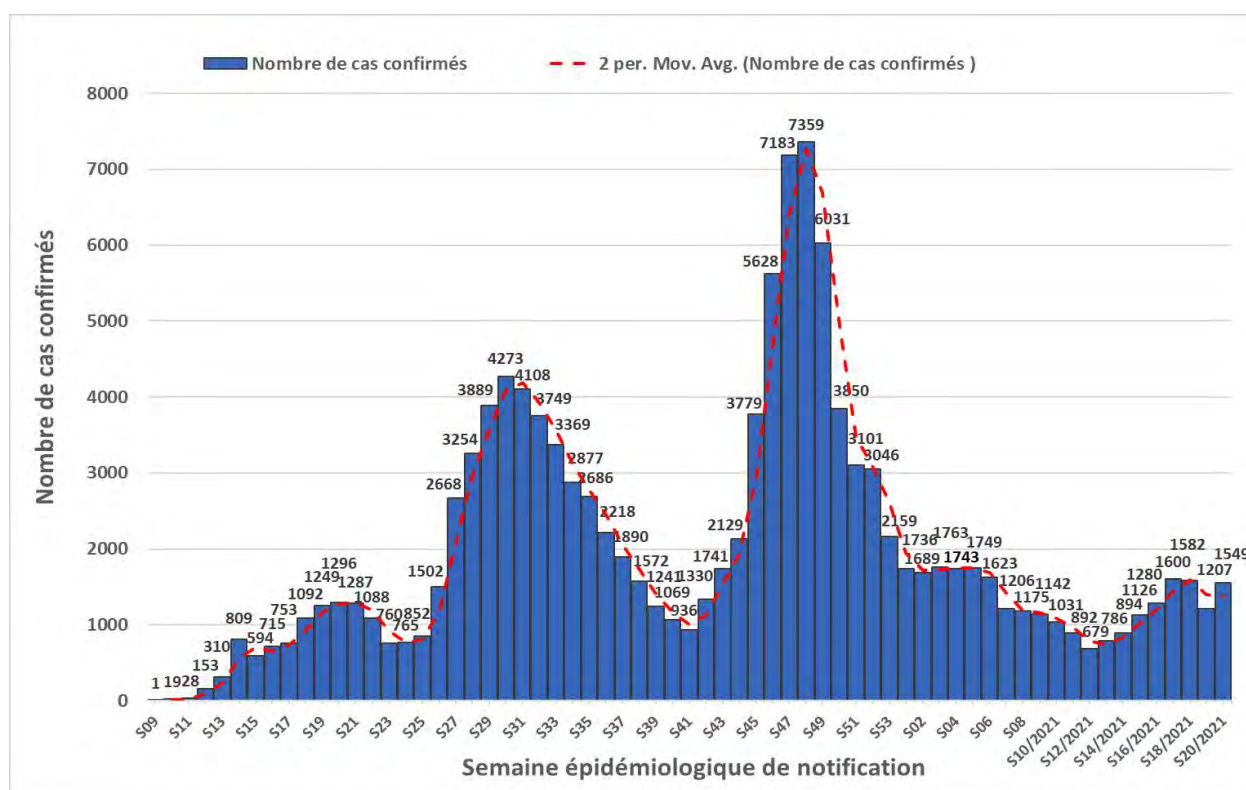

Le nombre le plus élevé de cas notifiés en une semaine depuis le début de la pandémie a été enregistré durant la semaine N°48 (23-29 novembre 2020) avec 7 359 cas. Après une diminution progressive pendant 4 mois jusqu'à la semaine N°12/2021 (22-28 mars 2021) avec 679 cas, le nombre hebdomadaire de cas est reparti à la hausse pendant 5 semaines jusqu'à la semaine N°17/2021 (26 avril – 02 mai 2021). Les trois dernières semaines n'ont cependant pas confirmé cette augmentation et la situation s'est stabilisée autour d'un nombre moyen de 207 cas par jour.

POINT DE SITUATION EN FIN DE SEMAINE 20/2021

Table 2 : Indicateurs hebdomadaires des deux dernières semaines en Algérie

Item	S20/2021	S19/2021	Evolution
Nombre de nouveaux cas confirmés de COVID-19	1 549	1 207	+28,3%
Moyenne quotidienne de nouveaux cas confirmés	221,3	172,4	
Incidence hebdomadaire (pour 100 000 habitants)	3,53	2,75	
Nombre de nouveaux décès par COVID-19	45	46	-2,2%

1 549 nouveaux cas ont été notifiés durant la semaine épidémiologique N°20/2021 (18-23 mai 2021) avec une moyenne quotidienne de 221,3 cas.

Après avoir atteint 679 cas lors de la semaine N°12/2021 (22-28 mars 2021), le nombre hebdomadaire de cas a significativement augmenté pendant cinq semaines jusqu'à atteindre 1600 cas lors de la semaine N°17/2021, avec des taux d'évolution de +15,8%, +13,7%, +26%, +13,7% et 25% respectivement. Ce nombre est resté stable pendant la semaine N°18/2021 mais une baisse de -23,7% a été observé entre les semaines N°18/2021 et N°19/2021 annulée par une hausse de +28,3% entre les semaines N°19/2021 et N°20/2021.

❖ Description Épidémiologique par wilaya en date du 17 mai 2021

Figure 4 : Nombre de cas confirmés de COVID-19 par wilaya du 25 février 2020 au 17 mai 2021.

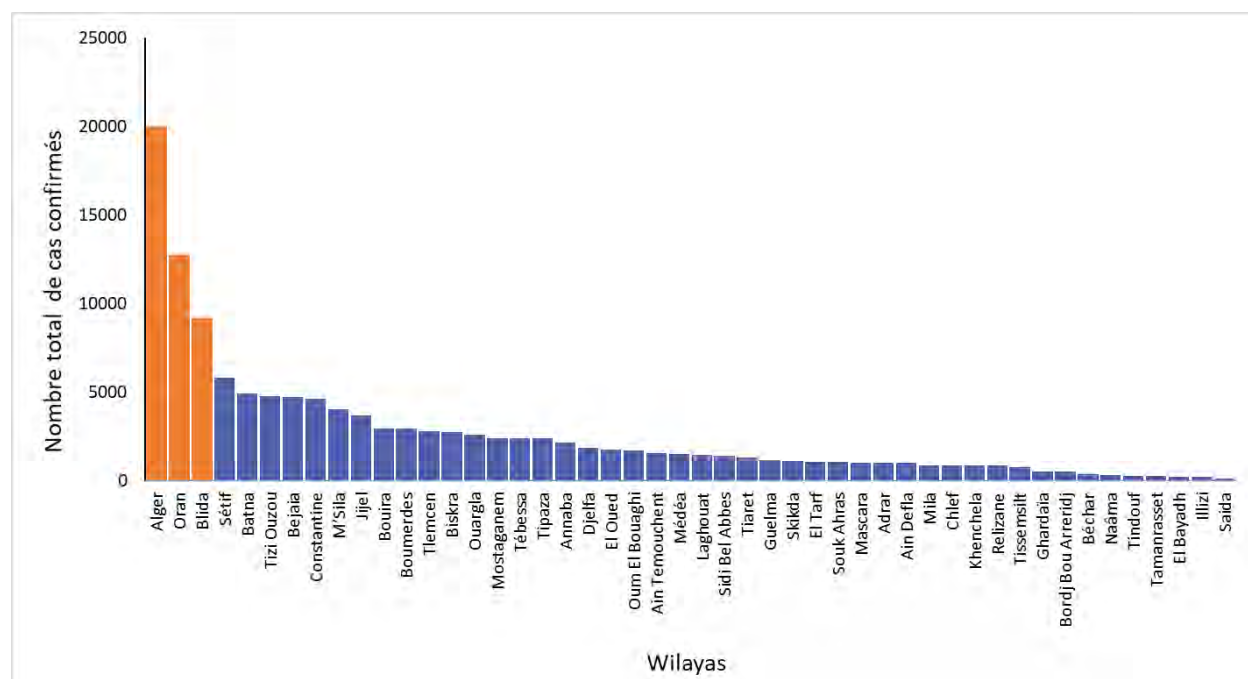

POINT DE SITUATION EN FIN DE SEMAINE 20/2021

En date du 17 mai 2021, les wilayas d'Alger, Oran et Blida regroupaient toujours le plus grand nombre de cas notifiés avec 19 998, 12 758 et 9 195 cas respectivement (figure 4), soit 33% des cas déclarés dans le pays. En termes d'incidence, ces wilayas restent toujours les 03 wilayas ayant les taux d'incidence les plus élevés, suivies des wilayas de Jijel et de Bejaia (incidence supérieure à 450 cas pour 100 000 habitants dans ces 05 wilayas).

Sur 14 jours (04 au 17 mai), quatre wilayas ont eu un taux d'accroissement supérieur ou égal à 5% : la wilaya de Béchar (7,3%) avec 27 cas, la wilaya d'Illizi (7,9%) avec 12 cas, la wilaya de M'Sila (5,4%) avec 205 cas et la wilaya d'Ouargla (5%) avec 124 cas. Deux wilayas n'ont pas présenté de cas pendant ces 14 jours : la wilaya de Ghardaïa et la wilaya de Tamanrasset.

❖ Evolution de la prise en charge des cas de COVID-19

Figure 5 : Évolution du nombre de patients atteints de COVID-19 en soins intensifs du 16 avril au 23 mai 2021 en Algérie

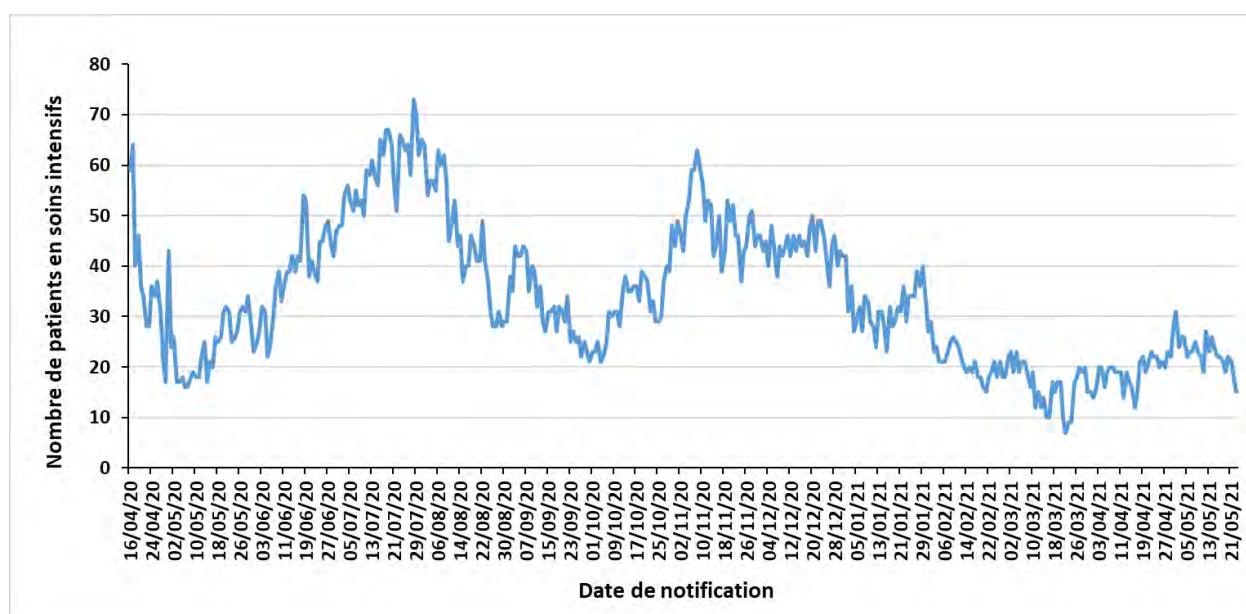

Entre le 08 novembre 2020 et le 22 mars 2021, le nombre de patients COVID-19 qui sont sous assistance respiratoire dans les services de soins intensifs sur l'ensemble du territoire national a fortement diminué jusqu'à devenir inférieur à 10 patients pendant 3 jours. On observe que ce nombre est cependant reparti à la hausse depuis et qu'il oscille entre 19 et 31 patients sur les 60 derniers jours avec une moyenne égale à 20 patients.

Sur les 07 derniers jours, le nombre de patients hospitalisés en soins intensifs était de 20 patients, alors qu'il était sur les 03 semaines précédentes de 23, 24 et 24 patients respectivement.

NB : Sur la figure 5, est représentée l'évolution du nombre global de patients hospitalisés dans les services de soins intensifs à la date indiquée et non le nombre d'hospitalisations par jour de notification.

❖ Coordination

Une réunion de coordination hebdomadaire sur la COVID-19 se tient entre le bureau OMS-Algérie et le bureau régional OMS (AFRO) tous les lundis.

❖ Mesures prises au niveau national

Le 20 mai 2021, le Gouvernement a décidé au titre du dispositif de gestion de la crise sanitaire liée à la pandémie de COVID-19, de prolonger les mesures de confinement partiel à domicile de 0h à 4h pour un mois supplémentaire à compter du 22 mai 2021 pour 19 wilayas. Ces mesures concernent ainsi les dix-neuf (19) wilayas suivantes : Adrar, Laghouat, Batna, Bejaia, Blida, Tébessa, Tizi-Ouzou, Alger, Jijel, Sétif, Sidi Bel Abbes, Constantine, M'Sila, Ouargla, Oran, Boumerdes, El Oued, Tipaza et Tougourt.

Un communiqué de la présidence a annoncé dimanche 16 mai 2021 que « le Conseil des ministres a approuvé des propositions en faveur d'une ouverture partielle des frontières aériennes algériennes dès début juin ». Cette réouverture est prévue avec cinq vols quotidiens de et vers les aéroports d'Alger, de Constantine et d'Alger mais le programme organisationnel détaillé et les modalités précises de cette réouverture seront communiqués dans une semaine. Cela s'effectuera dans le « strict respect » des mesures préventives contre la COVID-19. En revanche, les frontières terrestres resteront « fermées sauf en cas de nécessité ».

❖ Recherche et suivi des contacts : RAS

❖ Laboratoire et surveillance des variants :

Dans le contexte de surveillance des variants du SARS-Cov-2 circulant actuellement dans le monde, les activités de séquençage mises en place par l'Institut Pasteur d'Algérie ont permis de détecter à l'heure actuelle en Algérie (**mise à jour du 21 mai 2021**) :

- 276 cas de variant B1.1.7 (Variant Of Concern VOC202012/01 décelé pour la première fois au Royaume-Uni en décembre 2020)
- 230 cas de variant B.1.525 (Variant Under Investigation VUI202102/03 décelé pour la première fois au Nigéria et au Royaume-Uni en décembre 2020)
- 21 cas de variant B.1.617 (Variant Under Investigation décelé pour la première fois en Inde en octobre 2020), de sous-type 2

❖ Logistique : RAS

❖ Partenariat : RAS

❖ Communication du risque : RAS

❖ Vaccination et Mécanisme COVAX : RAS

ACTUALITES DE L'OMS SUR LA COVID-19

❖ Publications techniques :

- « Preventing and mitigating COVID-19 at work », publication du 19 mai 2021 : <https://www.who.int/publications/i/item/WHO-2019-nCoV-workplace-actions-policy-brief-2021-1>

❖ Informations et communications :

- En date du 23 mai 2021, la facilité COVAX a déjà expédié 71 756 930 doses de vaccins contre la COVID-19 à 125 pays dans le monde. Dans la région Afrique de l'OMS, 35 pays ont déjà reçu des doses de vaccins via ce mécanisme sur les 43 pays participants.
- La vidéo de « Science in 5 » (en anglais) publiée le 19 mai présente une mise à jour sur les variants du SARS-CoV-2 : <https://www.who.int/emergencies/diseases/novel-coronavirus-2019/media-resources/science-in-5/episode-39---update-on-virus-variants>
- Le Réseau d'information de l'OMS sur les épidémies (EPI-WIN) a publié le 20 mai 2021 une présentation sur les traitements contre la COVID-19 : https://www.who.int/docs/default-source/coronaviruse/risk-comms-updates/update59-covid-19-therapeutics.pdf?sfvrsn=45f16c15_5



Pour plus d'information, veuillez contacter :

- Dr NGUESSAN Bla Francois, WR : nguessanf@who.int
- Dr PÉNEAU Camille, UNV/EPR : peneauc@who.int
- Dr KHELIFI Houria, NPO/DPC : khelifih@who.int

NB : Ce Sitrep est élaboré sur la base des informations officielles publiées par le Ministère de la Santé, de la Population et de la Réforme Hospitalière : <http://www.sante.gov.dz/>

RAPPORT DE SITUATION SUR L'ÉPIDÉMIE DU COVID-19 EN ALGERIE

Rapport N° 423
Date du rapport : 25 mai 2021
Date des Données : 24 mai 2021



Figure 1 : Evolution du nombre quotidien de nouveaux cas confirmés et nouveaux décès par COVID-19 du 25 février 2020 au 24 mai 2021 en Algérie

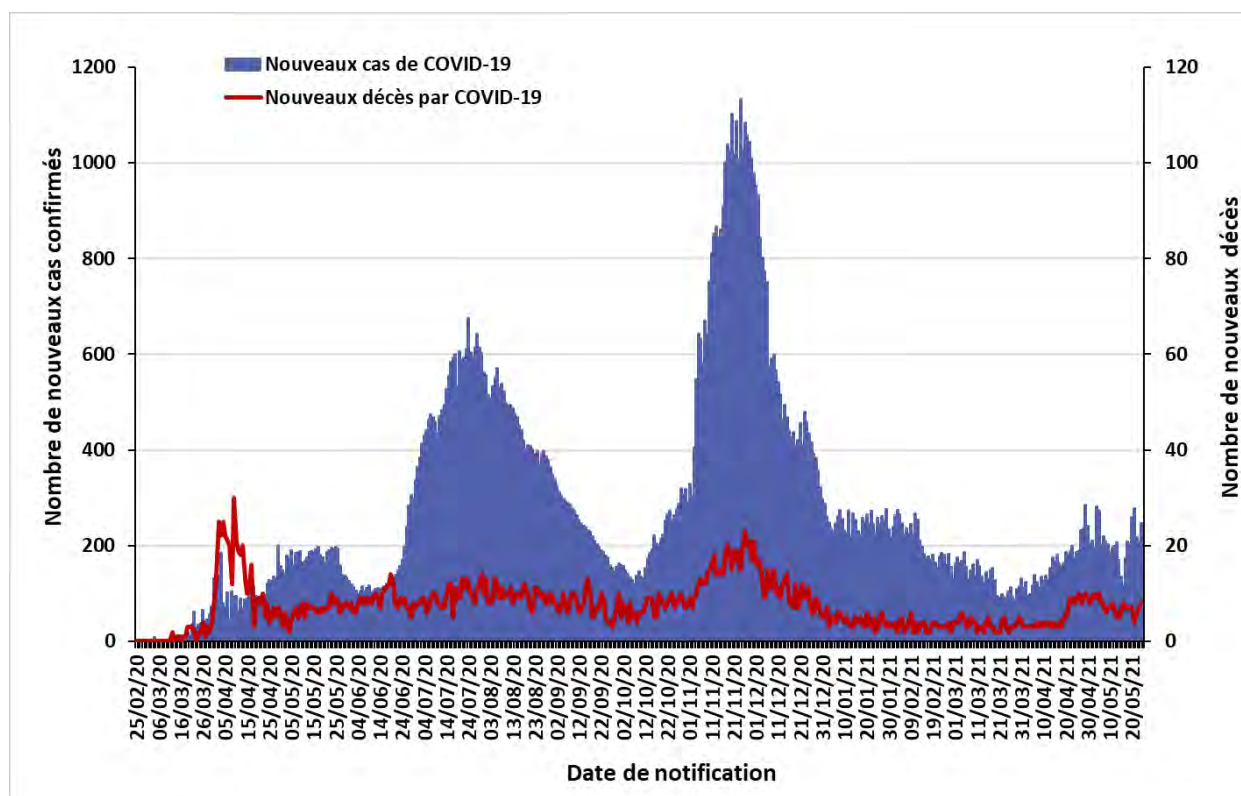

La situation épidémiologique dans le monde et en Afrique est décrite dans le lien ci-après :
<https://www.who.int/emergencies/diseases/novel-coronavirus-2019/situation-reports>

SITUATION EPIDEMIOLOGIQUE DU 24 MAI 2021

Table 1 : Indicateurs épidémiologiques quotidiens en date du 24 mai 2021 en Algérie

Item		Nombre
Nombre total de cas de COVID-19 confirmés en Algérie		127 107
Nombre de cas de COVID-19 confirmés dans les précédentes 24 heures		247
Nombre de wilayas ayant notifié pendant les dernières 24 heures	0 nouveau cas de COVID-19	21
	Entre 1 et 9 nouveaux cas de COVID-19	18
	10 ou plus nouveaux cas de COVID-19	9
Nombre total de patients guéris du COVID-19 en Algérie		88 497
Nombre de patients guéris du COVID-19 dans les précédentes 24 heures		151
Nombre total de patients hospitalisés en soins intensifs (sous assistance respiratoire) pour cas de COVID-19		20
Nombre total de décès par COVID-19 en Algérie		3 425
Nombre de décès par COVID-19 dans les précédentes 24 heures		8
Taux de létalité		2,69%
Taux de mortalité (pour 100 000 habitants)		7,80
Nombre de cas de variants détectés en Algérie (mise à jour du 21 mai 2021)	Variant B.1.1.7	276
	Variant B.1.525	230
	Variant B.1.617	21

Figure 2 : Evolution du nombre quotidien de nouveaux cas confirmés et nouveaux décès par COVID-19 sur les 8 dernières semaines en Algérie (du 28 mars au 24 mai 2021)

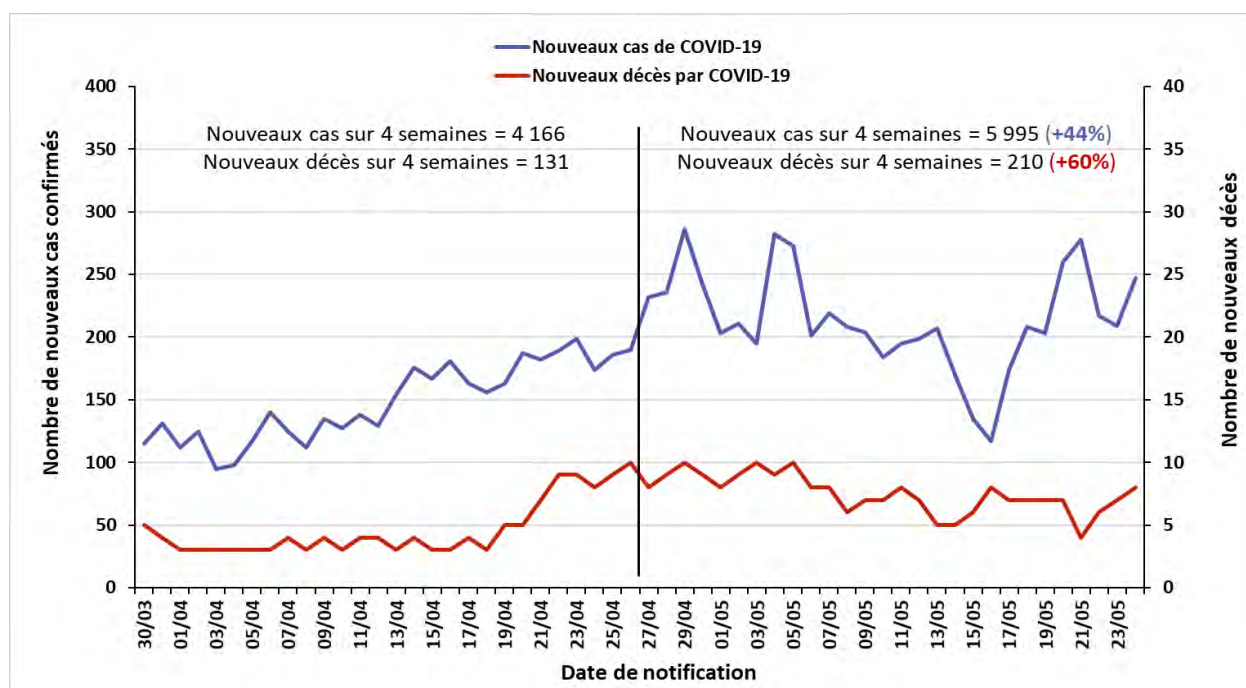

❖ Coordination

Une réunion de coordination hebdomadaire sur la COVID-19 se tient entre le bureau OMS-Algérie et le bureau régional OMS (AFRO) tous les lundis.

❖ Mesures prises au niveau national

Le 20 mai 2021, le Gouvernement a décidé au titre du dispositif de gestion de la crise sanitaire liée à la pandémie de COVID-19, de prolonger les mesures de confinement partiel à domicile de 0h à 4h pour un mois supplémentaire à compter du 22 mai 2021 pour 19 wilayas. Ces mesures concernent ainsi les dix-neuf (19) wilayas suivantes : Adrar, Laghouat, Batna, Bejaia, Blida, Tébessa, Tizi-Ouzou, Alger, Jijel, Sétif, Sidi Bel Abbas, Constantine, M'Sila, Ouargla, Oran, Boumerdes, El Oued, Tipaza et Tougourt.

Un communiqué des services du Premier ministre a annoncé lundi 21 mai 2021 « les modalités opérationnelles nécessaires à la concrétisation de la décision de réouverture partielle des frontières aériennes qui sera mise en œuvre à partir du 1er Juin 2021 ». La compagnie Air Algérie assurera trois vols hebdomadaires de et vers la France (02 vols Paris, 01 vol Marseille), un vol hebdomadaire de et vers la Turquie (Istanbul), un vol hebdomadaire de et vers l'Espagne (Barcelone) et un autre de et vers la Tunisie (Tunis). En Algérie, seuls les aéroports d'Alger, d'Oran et de Constantine accueilleront ces vols internationaux. Les voyageurs devront présenter un test RT-PCR datant de moins de 36 heures pour embarquer à destination de l'Algérie, et effectuer à l'arrivée un confinement sanitaire obligatoire de cinq jours à leurs frais au niveau d'un des établissements hôteliers prévus à cet effet, avec un contrôle médical permanent, à l'issue duquel sera effectué un test de dépistage du COVID-19. Le confinement sera levé si le test est négatif et prolongé pour une période de cinq jours supplémentaires si le test est positif. Pour ce qui est des modalités de sortie, « les passagers demeurent soumis aux seules conditions édictées par les autorités des pays d'accueil pour leur entrée sur leurs territoires ». Le communiqué est disponible dans son intégralité sur le lien suivant (en français) : <http://www.premier-ministre.gov.dz/fr/premier-ministre/activites/com-24-05-2021-fr.html>

La 74e Assemblée mondiale de la Santé a débuté le lundi 24 mai 2021, virtuellement en raison de la pandémie de COVID-19, et elle se tiendra jusqu'au 1er juin 2021. A cette occasion, le ministre de la Santé, de la Population et de la Réforme hospitalière, Abderrahmane Benbouzid a affirmé lundi 24 mai, que l'Algérie avait pris des mesures « au plus haut niveau de l'Etat » pour faire face au défi sanitaire que représente la pandémie de COVID-19. Il a ajouté que « nous devons tirer les enseignements de cette pandémie en vue d'asseoir de manière efficace des systèmes de santé plus souples et aptes à riposter à tout phénomène sanitaire inhabituel ». Enfin il a appelé à une solidarité par rapport à la vaccination contre la COVID-19 pour permettre un accès universel aux vaccins et rappelé que « l'Algérie partage la vision ambitieuse et déterminée du Directeur général, notamment les grands défis que l'Organisation mondiale de la santé (OMS) doit relever à l'avenir ».

❖ **Recherche et suivi des contacts** : RAS

❖ **Laboratoire et surveillance des variants** :

Dans le contexte de surveillance des variants du SARS-Cov-2 circulant actuellement dans le monde, les activités de séquençage mises en place par l'Institut Pasteur d'Algérie ont permis de détecter à l'heure actuelle en Algérie (**mise à jour du 21 mai 2021**) :

- 276 cas de variant B.1.1.7 (Variant Of Concern VOC202012/01 décelé pour la première fois au Royaume-Uni en décembre 2020)
- 230 cas de variant B.1.525 (Variant Under Investigation VUI202102/03 décelé pour la première fois au Nigéria et au Royaume-Uni en décembre 2020)
- 21 cas de variant B.1.617 (Variant Under Investigation décelé pour la première fois en Inde en octobre 2020), de sous-type 2

❖ **Logistique** : RAS

❖ **Partenariat** : RAS

❖ **Communication du risque** : RAS

❖ **Vaccination et Mécanisme COVAX** :

Le ministère de la Santé, de la Population et de la Réforme hospitalière a invité lundi les citoyens désirant se faire vacciner contre la covid-19, à se présenter au niveau des structures de santé de proximité dédiées à cet effet. Les personnes prioritaires demeurent les personnes âgées de plus de 60 ans et les personnes présentant des comorbidités.

Il est également possible de s'inscrire via la plateforme mise en place par le Ministère de la Santé, de la Population et de la Réforme hospitalière via le lien suivant :

https://vac-covid19.sante.gov.dz:9580/rdvac/select_lang_form

Pour plus d'information, veuillez contacter :

- Dr NGUESSAN Bla Francois, WR : nguessanf@who.int
- Dr PÉNEAU Camille, UNV/EPR : peneauc@who.int
- Dr KHELIFI Houria, NPO/DPC : khelifih@who.int

NB : Ce Sitrep est élaboré sur la base des informations officielles publiées par le Ministère de la Santé, de la Population et de la Réforme Hospitalière : <http://www.sante.gov.dz/>

RAPPORT DE SITUATION SUR L'ÉPIDÉMIE DU COVID-19 EN ALGERIE

Rapport N° 424
 Date du rapport : 26 mai 2021
 Date des Données : 25 mai 2021



Figure 1 : Evolution du nombre quotidien de nouveaux cas confirmés et nouveaux décès par COVID-19 du 25 février 2020 au 25 mai 2021 en Algérie

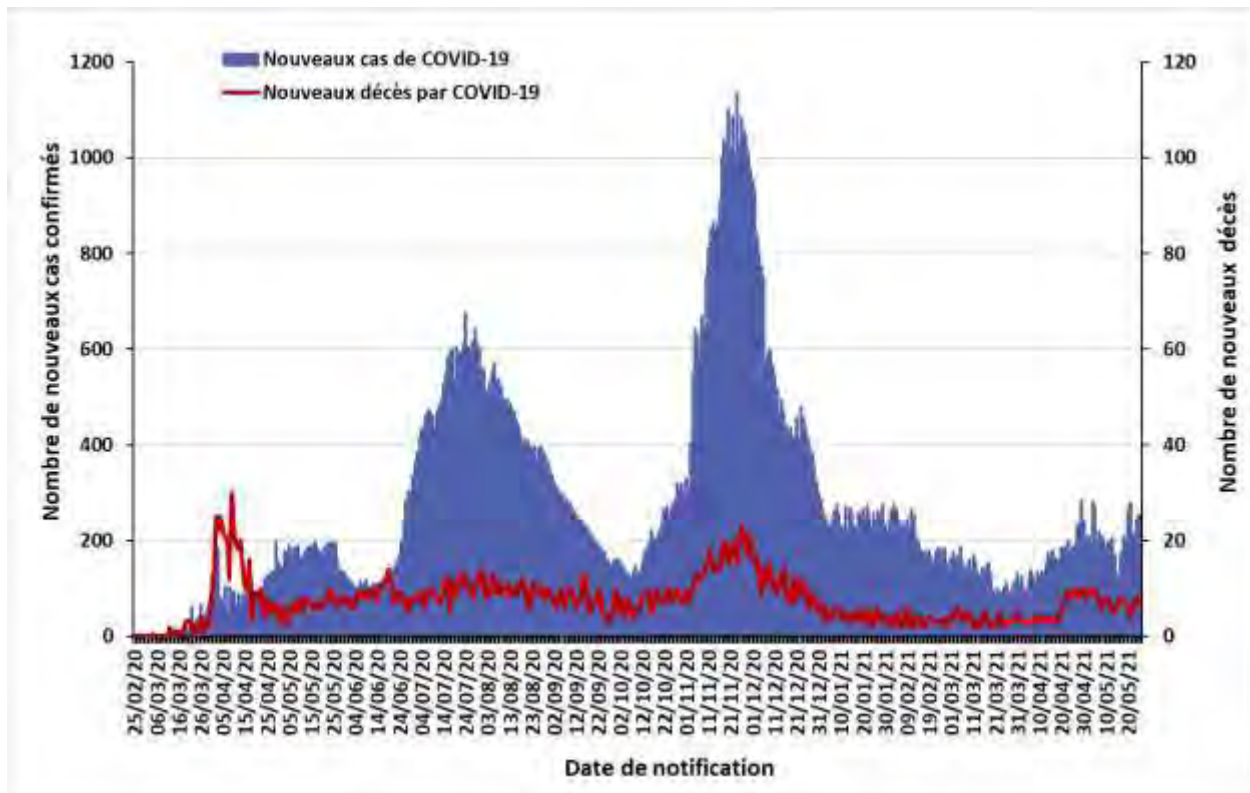

La situation épidémiologique dans le monde et en Afrique est décrite dans le lien ci-après :
<https://www.who.int/emergencies/diseases/novel-coronavirus-2019/situation-reports>

SITUATION EPIDEMIOLOGIQUE DU 25 MAI 2021

Table 1 : Indicateurs épidémiologiques quotidiens en date du 25 mai 2021 en Algérie

Item		Nombre
Nombre total de cas de COVID-19 confirmés en Algérie		127 361
Nombre de cas de COVID-19 confirmés dans les précédentes 24 heures		254
Nombre de wilayas ayant notifié pendant les dernières 24 heures	0 nouveau cas de COVID-19	17
	Entre 1 et 9 nouveaux cas de COVID-19	24
	10 ou plus nouveaux cas de COVID-19	7
Nombre total de patients guéris du COVID-19 en Algérie		88 672
Nombre de patients guéris du COVID-19 dans les précédentes 24 heures		175
Nombre total de patients hospitalisés en soins intensifs (sous assistance respiratoire) pour cas de COVID-19		20
Nombre total de décès par COVID-19 en Algérie		3 432
Nombre de décès par COVID-19 dans les précédentes 24 heures		7
Taux de létalité		2,69%
Taux de mortalité (pour 100 000 habitants)		7,82
Nombre de cas de variants détectés en Algérie (mise à jour du 21 mai 2021)	Variant B.1.1.7	276
	Variant B.1.525	230
	Variant B.1.617	21

Figure 2 : Evolution du nombre quotidien de nouveaux cas confirmés et nouveaux décès par COVID-19 sur les 8 dernières semaines en Algérie (du 31 mars au 25 mai 2021)

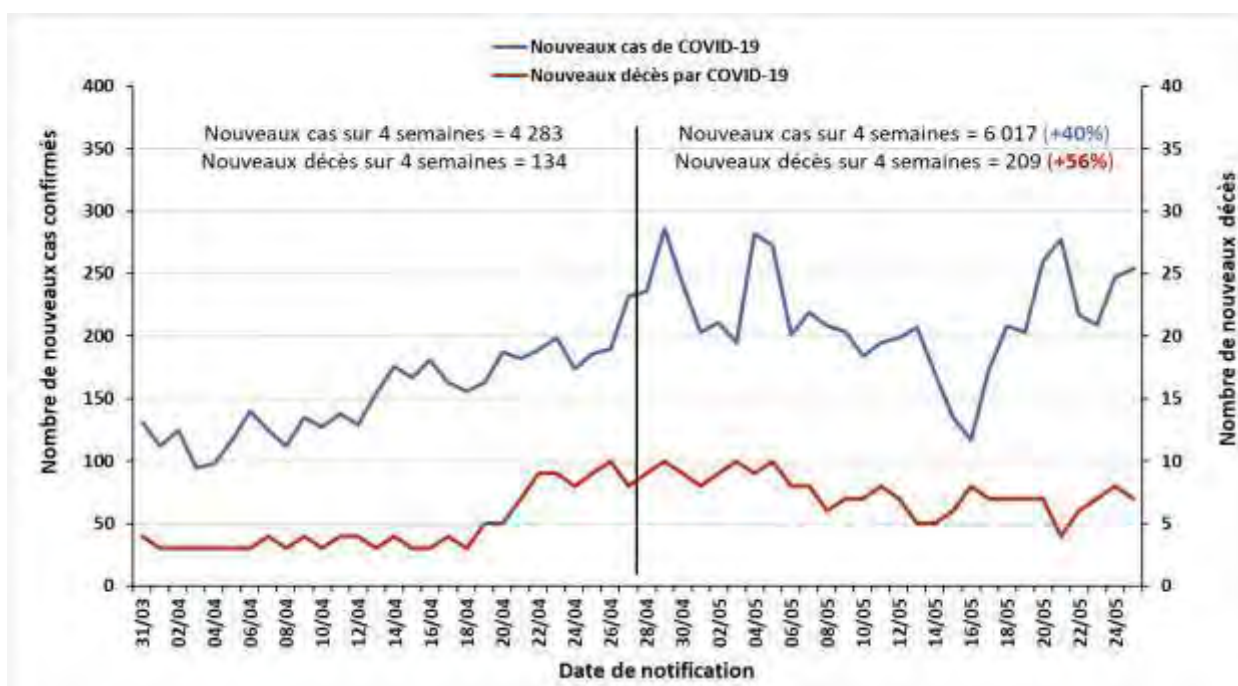

❖ Coordination

Une réunion de coordination hebdomadaire sur la COVID-19 se tient entre le bureau OMS-Algérie et le bureau régional OMS (AFRO) tous les lundis.

❖ Mesures prises au niveau national

Le 20 mai 2021, le Gouvernement a décidé au titre du dispositif de gestion de la crise sanitaire liée à la pandémie de COVID-19, de prolonger les mesures de confinement partiel à domicile de 0h à 4h pour un mois supplémentaire à compter du 22 mai 2021 pour 19 wilayas. Ces mesures concernent ainsi les dix-neuf (19) wilayas suivantes : Adrar, Laghouat, Batna, Bejaia, Blida, Tébessa, Tizi-Ouzou, Alger, Jijel, Sétif, Sidi Bel Abbès, Constantine, M'Sila, Ouargla, Oran, Boumerdes, El Oued, Tipaza et Touggourt.

Un communiqué des services du Premier ministre a annoncé lundi 21 mai 2021 « les modalités opérationnelles nécessaires à la concrétisation de la décision de réouverture partielle des frontières aériennes qui sera mise en œuvre à partir du 1^{er} Juin 2021 », à savoir :

- Six vols s : 03 vols de et vers la France, 01 vol de et vers la Turquie, 01 vol de et vers l'Espagne et 01 vol de et vers la Tunisie.
- Seuls les aéroports d'Alger, d'Oran et de Constantine accueilleront ces vols internationaux.
- Les voyageurs devront :
 - o Présenter un test RT-PCR datant de moins de 36 heures,
 - o Effectuer à l'arrivée un confinement sanitaire obligatoire de 05 jours à leurs frais avec un contrôle médical permanent, à l'issue duquel sera effectué un test de dépistage du COVID-19. Le confinement sera levé si le test est négatif et prolongé pour une période de cinq jours supplémentaires si le test est positif.
- Pour ce qui est des modalités de sortie, les passagers seront soumis aux seules conditions édictées par les autorités des pays d'accueil

Le communiqué est disponible dans son intégralité (en français) sur le lien suivant : <http://www.premier-ministre.gov.dz/fr/premier-ministre/activites/com-24-05-2021-fr.html>

❖ Recherche et suivi des contacts : RAS

❖ Laboratoire et surveillance des variants :

Dans le contexte de surveillance des variants du SARS-Cov-2 circulant actuellement dans le monde, les activités de séquençage mises en place par l'Institut Pasteur d'Algérie ont permis de détecter à l'heure actuelle en Algérie (**mise à jour du 21 mai 2021**) :

- 276 cas de variant B.1.1.7 (Variant Of Concern VOC202012/01 décelé pour la première fois au Royaume-Uni en décembre 2020)
- 230 cas de variant B.1.525 (Variant Under Investigation VUI202102/03 décelé pour la première fois au Nigéria et au Royaume-Uni en décembre 2020)
- 21 cas de variant B.1.617 (Variant Under Investigation décelé pour la première fois en Inde en octobre 2020), de sous-type 2

❖ Logistique : RAS

❖ Partenariat : RAS

❖ Communication du risque : RAS

❖ Vaccination et Mécanisme COVAX :

Le ministère de la Santé, de la Population et de la Réforme hospitalière a invité lundi les citoyens désirant se faire vacciner contre la covid-19, à se présenter au niveau des structures de santé de proximité dédiées à cet effet. Les personnes prioritaires demeurent les personnes âgées de plus de 60 ans et les personnes présentant des comorbidités.

Il est également possible de s'inscrire via la plateforme mise en place par le Ministère de la Santé, de la Population et de la Réforme hospitalière via le lien suivant :

https://vac-covid19.sante.gov.dz:9580/rdvac/select_lang_form

Pour plus d'information, veuillez contacter :

- Dr NGUESSAN Bla Francois, WR : nguessanf@who.int
- Dr PÉNEAU Camille, UNV/EPR : peneauc@who.int
- Dr KHELIFI Houria, NPO/DPC : khelifih@who.int

NB : Ce Sitrep est élaboré sur la base des informations officielles publiées par le Ministère de la Santé, de la Population et de la Réforme Hospitalière : <http://www.sante.gov.dz/>

RAPPORT DE SITUATION SUR L'ÉPIDÉMIE DU COVID-19 EN ALGERIE

Rapport N° 425
Date du rapport : 27 mai 2021
Date des Données : 26 mai 2021



Figure 1 : Evolution du nombre quotidien de nouveaux cas confirmés et nouveaux décès par COVID-19 du 25 février 2020 au 26 mai 2021 en Algérie

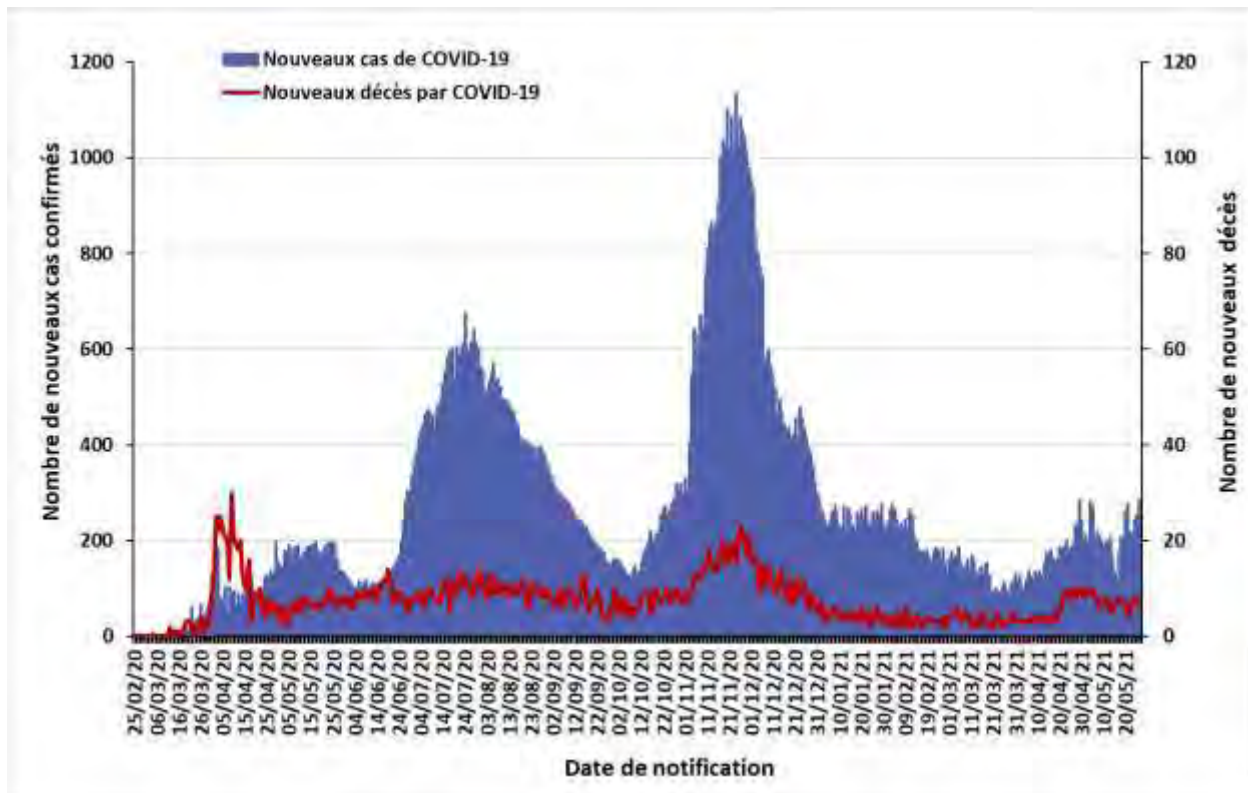

La situation épidémiologique dans le monde et en Afrique est décrite dans le lien ci-après :
<https://www.who.int/emergencies/diseases/novel-coronavirus-2019/situation-reports>

SITUATION EPIDEMIOLOGIQUE DU 26 MAI 2021

Table 1 : Indicateurs épidémiologiques quotidiens en date du 26 mai 2021 en Algérie

Item		Nombre
Nombre total de cas de COVID-19 confirmés en Algérie		127 646
Nombre de cas de COVID-19 confirmés dans les précédentes 24 heures		285
Nombre de wilayas ayant notifié pendant les dernières 24 heures	0 nouveau cas de COVID-19	17
	Entre 1 et 9 nouveaux cas de COVID-19	19
	10 ou plus nouveaux cas de COVID-19	12
Nombre total de patients guéris du COVID-19 en Algérie		88 861
Nombre de patients guéris du COVID-19 dans les précédentes 24 heures		189
Nombre total de patients hospitalisés en soins intensifs (sous assistance respiratoire) pour cas de COVID-19		19
Nombre total de décès par COVID-19 en Algérie		3 439
Nombre de décès par COVID-19 dans les précédentes 24 heures		7
Taux de létalité		2,69%
Taux de mortalité (pour 100 000 habitants)		7,83
Nombre de cas de variants détectés en Algérie (mise à jour du 21 mai 2021)	Variant B.1.1.7	276
	Variant B.1.525	230
	Variant B.1.617	21

Figure 2 : Evolution du nombre quotidien de nouveaux cas confirmés et nouveaux décès par COVID-19 sur les 8 dernières semaines en Algérie (du 01 avril au 26 mai 2021)



❖ Coordination

Une réunion de coordination hebdomadaire sur la COVID-19 se tient entre le bureau OMS-Algérie et le bureau régional OMS (AFRO) tous les lundis.

❖ Mesures prises au niveau national

Le 20 mai 2021, le Gouvernement a décidé au titre du dispositif de gestion de la crise sanitaire liée à la pandémie de COVID-19, de prolonger les mesures de confinement partiel à domicile de 0h à 4h pour un mois supplémentaire à compter du 22 mai 2021 pour 19 wilayas. Ces mesures concernent ainsi les dix-neuf (19) wilayas suivantes : Adrar, Laghouat, Batna, Bejaia, Blida, Tébessa, Tizi-Ouzou, Alger, Jijel, Sétif, Sidi Bel Abbes, Constantine, M'Sila, Ouargla, Oran, Boumerdes, El Oued, Tipaza et Touggourt.

Un communiqué des services du Premier ministre a annoncé lundi 21 mai 2021 « les modalités opérationnelles nécessaires à la concrétisation de la décision de réouverture partielle des frontières aériennes qui sera mise en œuvre à partir du 1^{er} Juin 2021 », à savoir :

- Six vols s : 03 vols de et vers la France, 01 vol de et vers la Turquie, 01 vol de et vers l'Espagne et 01 vol de et vers la Tunisie.
- Seuls les aéroports d'Alger, d'Oran et de Constantine accueilleront ces vols internationaux.
- Les voyageurs devront :
 - o Présenter un test RT-PCR datant de moins de 36 heures,
 - o Effectuer à l'arrivée un confinement sanitaire obligatoire de 05 jours à leurs frais avec un contrôle médical permanent, à l'issue duquel sera effectué un test de dépistage du COVID-19. Le confinement sera levé si le test est négatif et prolongé pour une période de cinq jours supplémentaires si le test est positif.
- Pour ce qui est des modalités de sortie, les passagers seront soumis aux seules conditions édictées par les autorités des pays d'accueil

Le communiqué est disponible dans son intégralité (en français) sur le lien suivant : <http://www.premier-ministre.gov.dz/fr/premier-ministre/activites/com-24-05-2021-fr.html>

❖ Recherche et suivi des contacts : RAS

❖ Laboratoire et surveillance des variants :

Dans le contexte de surveillance des variants du SARS-Cov-2 circulant actuellement dans le monde, les activités de séquençage mises en place par l'Institut Pasteur d'Algérie ont permis de détecter à l'heure actuelle en Algérie (**mise à jour du 21 mai 2021**) :

- 276 cas de variant B.1.1.7 (Variant Of Concern VOC202012/01 décelé pour la première fois au Royaume-Uni en décembre 2020)
- 230 cas de variant B.1.525 (Variant Under Investigation VUI202102/03 décelé pour la première fois au Nigéria et au Royaume-Uni en décembre 2020)
- 21 cas de variant B.1.617 (Variant Under Investigation décelé pour la première fois en Inde en octobre 2020), de sous-type 2

❖ Logistique : RAS

❖ Partenariat : RAS

❖ Communication du risque : RAS

❖ Vaccination et Mécanisme COVAX :

Le ministère de la Santé, de la Population et de la Réforme hospitalière a invité lundi les citoyens désirant se faire vacciner contre la covid-19, à se présenter au niveau des structures de santé de proximité dédiées à cet effet. Les personnes prioritaires demeurent les personnes âgées de plus de 60 ans et les personnes présentant des comorbidités.

Il est également possible de s'inscrire via la plateforme mise en place par le Ministère de la Santé, de la Population et de la Réforme hospitalière via le lien suivant :

https://vac-covid19.sante.gov.dz:9580/rdvac/select_lang_form

Pour plus d'information, veuillez contacter :

- Dr NGUESSAN Bla Francois, WR : nguessanf@who.int
- Dr PÉNEAU Camille, UNV/EPR : peneauc@who.int
- Dr KHELIFI Houria, NPO/DPC : khelifih@who.int

NB : Ce Sitrep est élaboré sur la base des informations officielles publiées par le Ministère de la Santé, de la Population et de la Réforme Hospitalière : <http://www.sante.gov.dz/>

RAPPORT DE SITUATION SUR L'ÉPIDÉMIE DU COVID-19 EN ALGERIE

Rapport N° 426
 Date du rapport : 28 mai 2021
 Date des Données : 27 mai 2021



Figure 1 : Evolution du nombre quotidien de nouveaux cas confirmés et nouveaux décès par COVID-19 du 25 février 2020 au 27 mai 2021 en Algérie

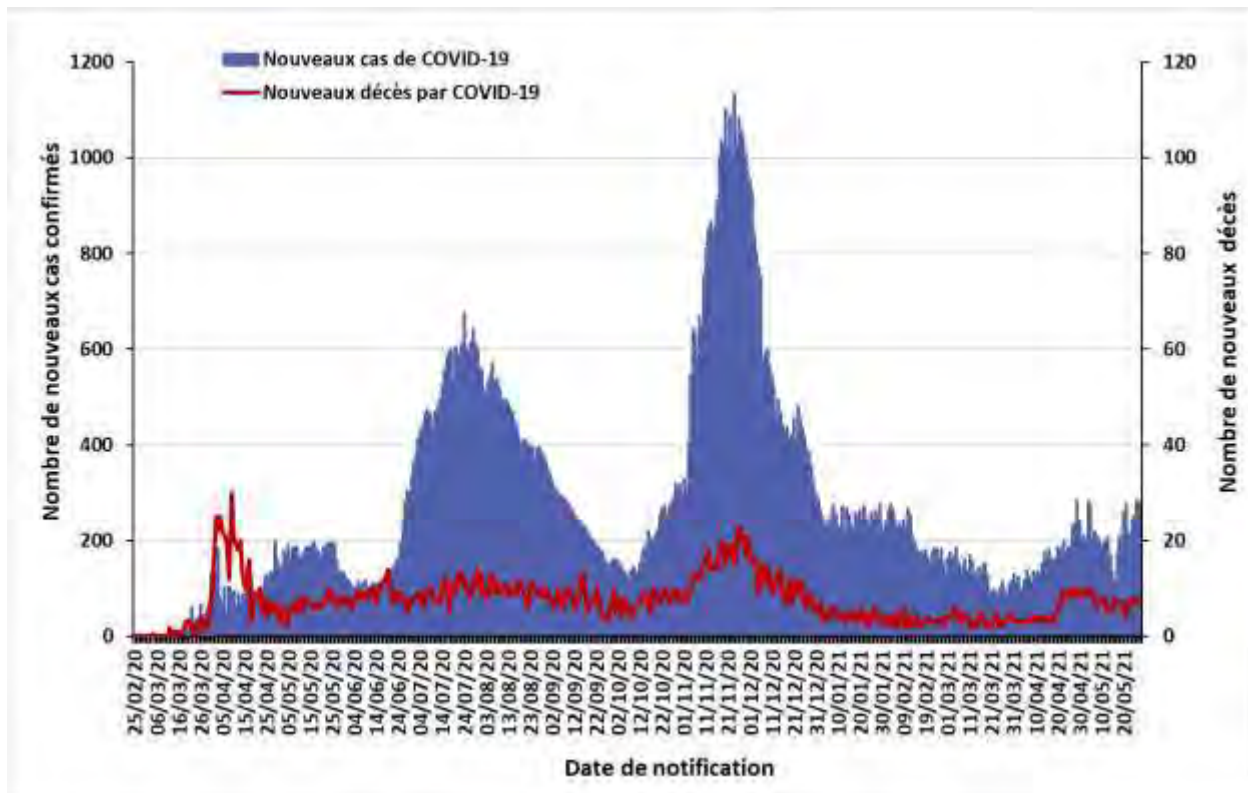

La situation épidémiologique dans le monde et en Afrique est décrite dans le lien ci-après :
<https://www.who.int/emergencies/diseases/novel-coronavirus-2019/situation-reports>

SITUATION EPIDEMIOLOGIQUE DU 27 MAI 2021

Table 1 : Indicateurs épidémiologiques quotidiens en date du 27 mai 2021 en Algérie

Item		Nombre
Nombre total de cas de COVID-19 confirmés en Algérie		127 926
Nombre de cas de COVID-19 confirmés dans les précédentes 24 heures		280
Nombre de wilayas ayant notifié pendant les dernières 24 heures	0 nouveau cas de COVID-19	26
	Entre 1 et 9 nouveaux cas de COVID-19	13
	10 ou plus nouveaux cas de COVID-19	9
Nombre total de patients guéris du COVID-19 en Algérie		89 040
Nombre de patients guéris du COVID-19 dans les précédentes 24 heures		179
Nombre total de patients hospitalisés en soins intensifs (sous assistance respiratoire) pour cas de COVID-19		24
Nombre total de décès par COVID-19 en Algérie		3 447
Nombre de décès par COVID-19 dans les précédentes 24 heures		8
Taux de létalité		2,69%
Taux de mortalité (pour 100 000 habitants)		7,85
Nombre de cas de variants détectés en Algérie (mise à jour du 21 mai 2021)	Variant B.1.1.7	276
	Variant B.1.525	230
	Variant B.1.617	21

Figure 2 : Evolution du nombre quotidien de nouveaux cas confirmés et nouveaux décès par COVID-19 sur les 8 dernières semaines en Algérie (du 02 avril au 27 mai 2021)

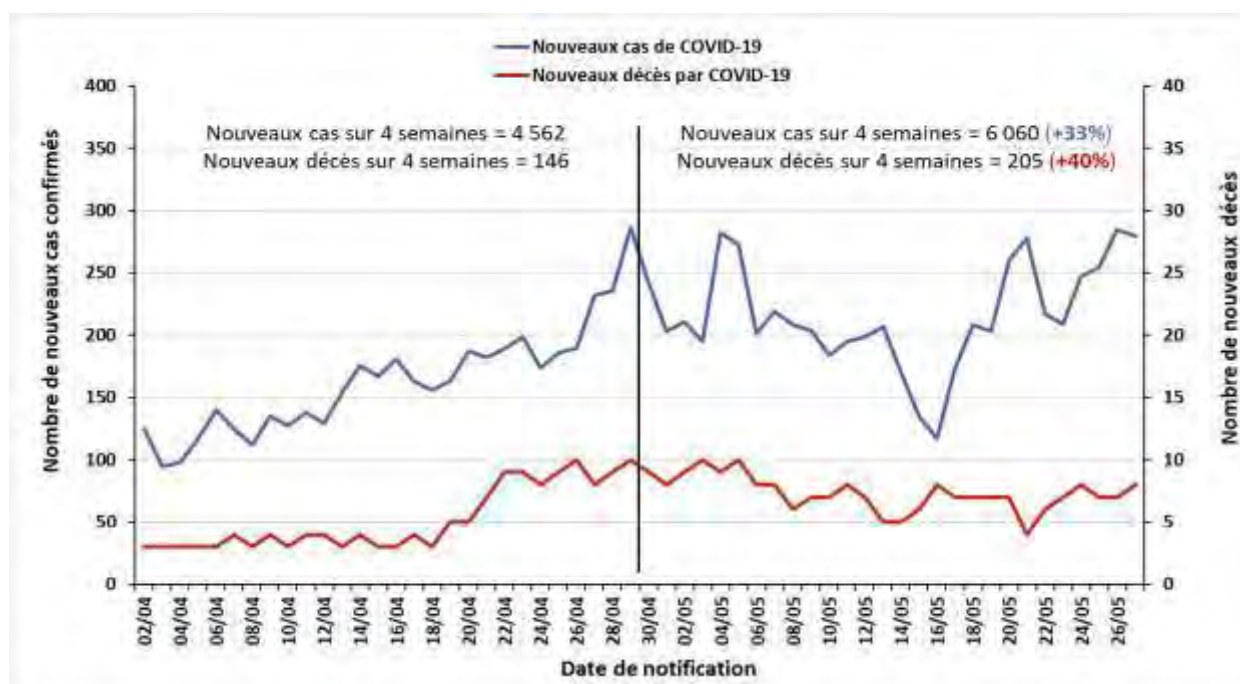

❖ Coordination

Une réunion de coordination hebdomadaire sur la COVID-19 se tient entre le bureau OMS-Algérie et le bureau régional OMS (AFRO) tous les lundis.

❖ Mesures prises au niveau national

Le 20 mai 2021, le Gouvernement a décidé au titre du dispositif de gestion de la crise sanitaire liée à la pandémie de COVID-19, de prolonger les mesures de confinement partiel à domicile de 0h à 4h pour un mois supplémentaire à compter du 22 mai 2021 pour 19 wilayas. Ces mesures concernent ainsi les dix-neuf (19) wilayas suivantes : Adrar, Laghouat, Batna, Bejaia, Blida, Tébessa, Tizi-Ouzou, Alger, Jijel, Sétif, Sidi Bel Abbès, Constantine, M'Sila, Ouargla, Oran, Boumerdes, El Oued, Tipaza et Touggourt.

Un communiqué des services du Premier ministre a annoncé lundi 21 mai 2021 « les modalités opérationnelles nécessaires à la concrétisation de la décision de réouverture partielle des frontières aériennes qui sera mise en œuvre à partir du 1^{er} Juin 2021 », à savoir :

- Six vols s : 03 vols de et vers la France, 01 vol de et vers la Turquie, 01 vol de et vers l'Espagne et 01 vol de et vers la Tunisie.
- Seuls les aéroports d'Alger, d'Oran et de Constantine accueilleront ces vols internationaux.
- Les voyageurs devront :
 - Présenter un test RT-PCR datant de moins de 36 heures,
 - Effectuer à l'arrivée un confinement sanitaire obligatoire de 05 jours à leurs frais avec un contrôle médical permanent, à l'issue duquel sera effectué un test de dépistage du COVID-19. Le confinement sera levé si le test est négatif et prolongé pour une période de cinq jours supplémentaires si le test est positif.
- Pour ce qui est des modalités de sortie, les passagers seront soumis aux seules conditions édictées par les autorités des pays d'accueil

Le communiqué est disponible dans son intégralité (en français) sur le lien suivant : <http://www.premier-ministre.gov.dz/fr/premier-ministre/activites/com-24-05-2021-fr.html>

❖ Recherche et suivi des contacts : RAS

❖ Laboratoire et surveillance des variants :

Dans le contexte de surveillance des variants du SARS-Cov-2 circulant actuellement dans le monde, les activités de séquençage mises en place par l'Institut Pasteur d'Algérie ont permis de détecter à l'heure actuelle en Algérie (**mise à jour du 21 mai 2021**) :

- 276 cas de variant B.1.1.7 (Variant Of Concern VOC202012/01 décelé pour la première fois au Royaume-Uni en décembre 2020)
- 230 cas de variant B.1.525 (Variant Under Investigation VUI202102/03 décelé pour la première fois au Nigéria et au Royaume-Uni en décembre 2020)
- 21 cas de variant B.1.617 (Variant Under Investigation décelé pour la première fois en Inde en octobre 2020), de sous-type 2

❖ Logistique : RAS

❖ Partenariat : RAS

❖ Communication du risque : RAS

❖ Vaccination et Mécanisme COVAX :

Le ministère de la Santé, de la Population et de la Réforme hospitalière a invité lundi les citoyens désirant se faire vacciner contre la covid-19, à se présenter au niveau des structures de santé de proximité dédiées à cet effet. Les personnes prioritaires demeurent les personnes âgées de plus de 60 ans et les personnes présentant des comorbidités.

Il est également possible de s'inscrire via la plateforme mise en place par le Ministère de la Santé, de la Population et de la Réforme hospitalière via le lien suivant :

https://vac-covid19.sante.gov.dz:9580/rdvac/select_lang_form

Pour plus d'information, veuillez contacter :

- Dr NGUESSAN Bla Francois, WR : nguessanf@who.int
- Dr PÉNEAU Camille, UNV/EPR : peneauc@who.int
- Dr KHELIFI Houria, NPO/DPC : khelifih@who.int

NB : Ce Sitrep est élaboré sur la base des informations officielles publiées par le Ministère de la Santé, de la Population et de la Réforme Hospitalière : <http://www.sante.gov.dz/>

RAPPORT DE SITUATION SUR L'ÉPIDÉMIE DU COVID-19 EN ALGERIE

Rapport N° 427
 Date du rapport : 29 mai 2021
 Date des Données : 28 mai 2021



Figure 1 : Evolution du nombre quotidien de nouveaux cas confirmés et nouveaux décès par COVID-19 du 25 février 2020 au 27 mai 2021 en Algérie

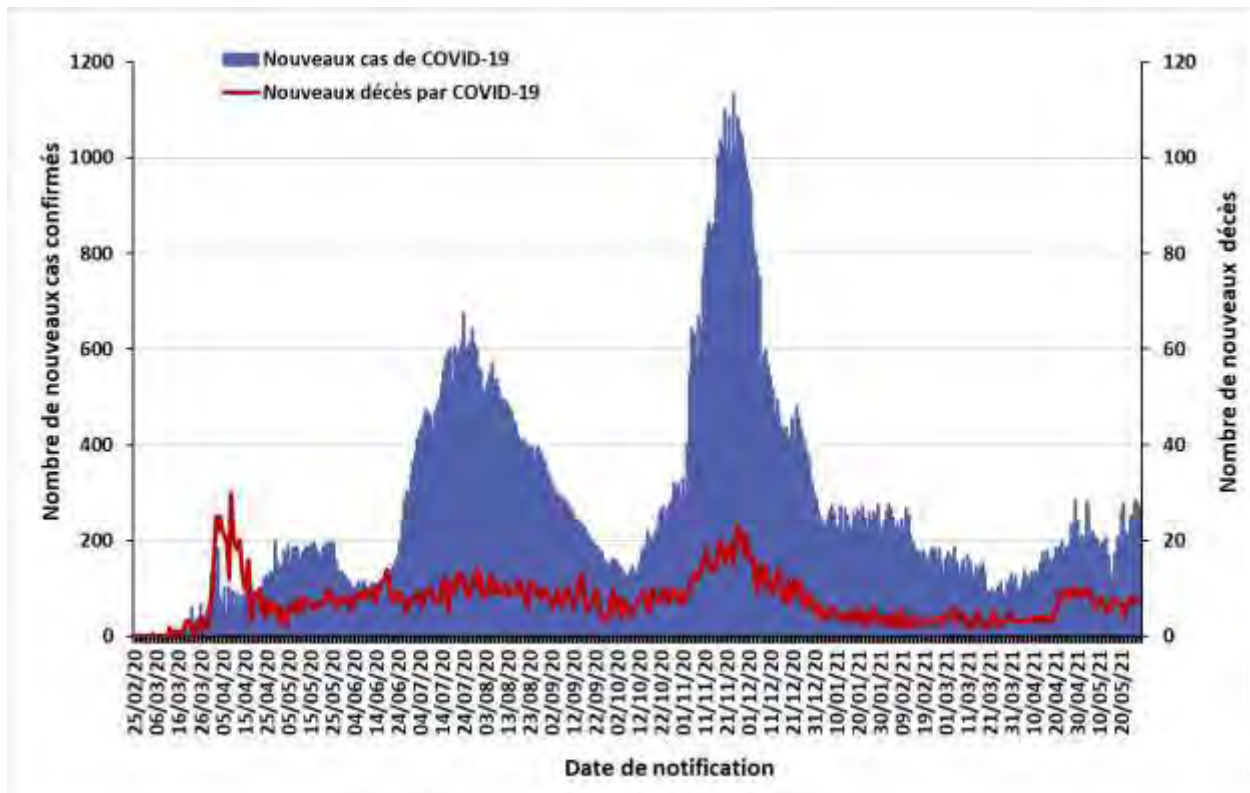

La situation épidémiologique dans le monde et en Afrique est décrite dans le lien ci-après :
<https://www.who.int/emergencies/diseases/novel-coronavirus-2019/situation-reports>

SITUATION EPIDEMIOLOGIQUE DU 28 MAI 2021

Table 1 : Indicateurs épidémiologiques quotidiens en date du 28 mai 2021 en Algérie

Item		Nombre
Nombre total de cas de COVID-19 confirmés en Algérie		128 198
Nombre de cas de COVID-19 confirmés dans les précédentes 24 heures		272
Nombre de wilayas ayant notifié pendant les dernières 24 heures	0 nouveau cas de COVID-19	18
	Entre 1 et 9 nouveaux cas de COVID-19	20
	10 ou plus nouveaux cas de COVID-19	10
Nombre total de patients guéris du COVID-19 en Algérie		89 232
Nombre de patients guéris du COVID-19 dans les précédentes 24 heures		192
Nombre total de patients hospitalisés en soins intensifs (sous assistance respiratoire) pour cas de COVID-19		26
Nombre total de décès par COVID-19 en Algérie		3 455
Nombre de décès par COVID-19 dans les précédentes 24 heures		8
Taux de létalité		2,70%
Taux de mortalité (pour 100 000 habitants)		7,87
Nombre de cas de variants détectés en Algérie (mise à jour du 21 mai 2021)	Variant B.1.1.7	276
	Variant B.1.525	230
	Variant B.1.617	21

Figure 2 : Evolution du nombre quotidien de nouveaux cas confirmés et nouveaux décès par COVID-19 sur les 8 dernières semaines en Algérie (du 03 avril au 28 mai 2021)

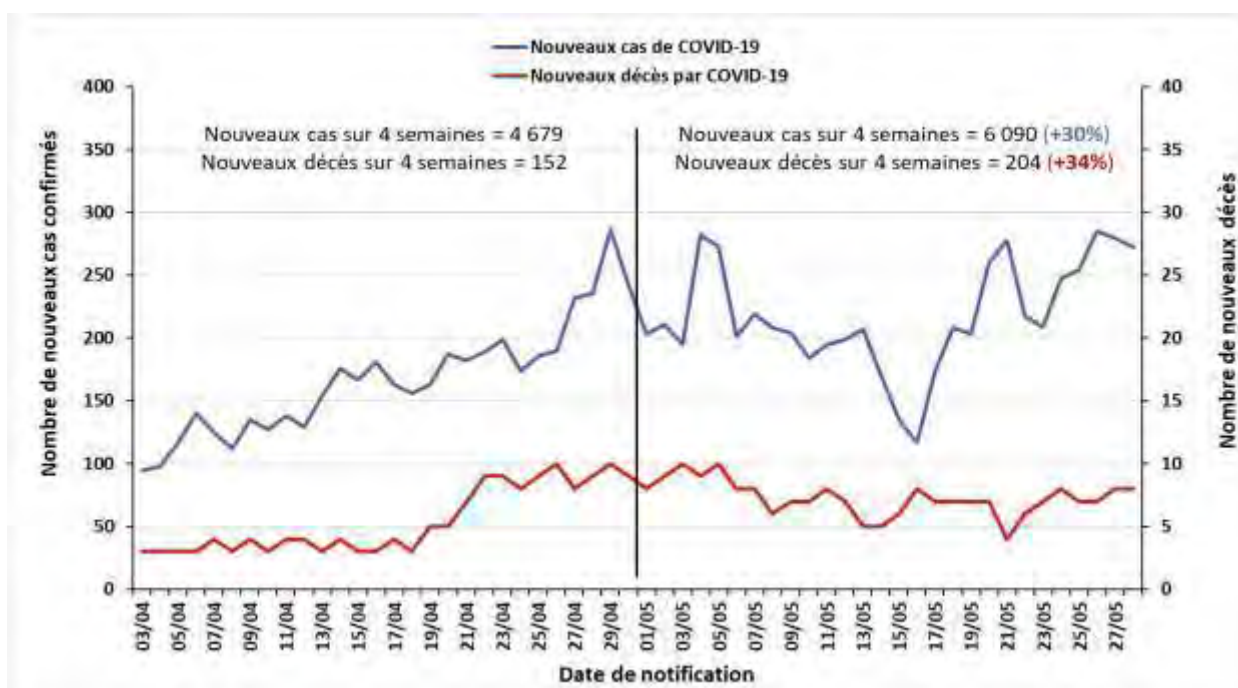

❖ Coordination

Une réunion de coordination hebdomadaire sur la COVID-19 se tient entre le bureau OMS-Algérie et le bureau régional OMS (AFRO) tous les lundis.

❖ Mesures prises au niveau national

Le 20 mai 2021, le Gouvernement a décidé au titre du dispositif de gestion de la crise sanitaire liée à la pandémie de COVID-19, de prolonger les mesures de confinement partiel à domicile de 0h à 4h pour un mois supplémentaire à compter du 22 mai 2021 pour 19 wilayas. Ces mesures concernent ainsi les dix-neuf (19) wilayas suivantes : Adrar, Laghouat, Batna, Bejaia, Blida, Tébessa, Tizi-Ouzou, Alger, Jijel, Sétif, Sidi Bel Abbes, Constantine, M'Sila, Ouargla, Oran, Boumerdes, El Oued, Tipaza et Touggourt.

Un communiqué des services du Premier ministre a annoncé lundi 21 mai 2021 « les modalités opérationnelles nécessaires à la concrétisation de la décision de réouverture partielle des frontières aériennes qui sera mise en œuvre à partir du 1^{er} Juin 2021 », à savoir :

- Six vols s : 03 vols de et vers la France, 01 vol de et vers la Turquie, 01 vol de et vers l'Espagne et 01 vol de et vers la Tunisie.
- Seuls les aéroports d'Alger, d'Oran et de Constantine accueilleront ces vols internationaux.
- Les voyageurs devront :
 - o Présenter un test RT-PCR datant de moins de 36 heures,
 - o Effectuer à l'arrivée un confinement sanitaire obligatoire de 05 jours à leurs frais avec un contrôle médical permanent, à l'issue duquel sera effectué un test de dépistage du COVID-19. Le confinement sera levé si le test est négatif et prolongé pour une période de cinq jours supplémentaires si le test est positif.
- Pour ce qui est des modalités de sortie, les passagers seront soumis aux seules conditions édictées par les autorités des pays d'accueil

Le communiqué est disponible dans son intégralité (en français) sur le lien suivant : <http://www.premier-ministre.gov.dz/fr/premier-ministre/activites/com-24-05-2021-fr.html>

❖ Recherche et suivi des contacts : RAS

❖ Laboratoire et surveillance des variants :

Dans le contexte de surveillance des variants du SARS-Cov-2 circulant actuellement dans le monde, les activités de séquençage mises en place par l'Institut Pasteur d'Algérie ont permis de détecter à l'heure actuelle en Algérie (**mise à jour du 21 mai 2021**) :

- 276 cas de variant B.1.1.7 (Variant Of Concern VOC202012/01 décelé pour la première fois au Royaume-Uni en décembre 2020)
- 230 cas de variant B.1.525 (Variant Under Investigation VUI202102/03 décelé pour la première fois au Nigéria et au Royaume-Uni en décembre 2020)
- 21 cas de variant B.1.617 (Variant Under Investigation décelé pour la première fois en Inde en octobre 2020), de sous-type 2

❖ Logistique : RAS

❖ Partenariat : RAS

❖ Communication du risque : RAS

❖ Vaccination et Mécanisme COVAX :

Le ministère de la Santé, de la Population et de la Réforme hospitalière a invité lundi les citoyens désirant se faire vacciner contre la covid-19, à se présenter au niveau des structures de santé de proximité dédiées à cet effet. Les personnes prioritaires demeurent les personnes âgées de plus de 60 ans et les personnes présentant des comorbidités.

Il est également possible de s'inscrire via la plateforme mise en place par le Ministère de la Santé, de la Population et de la Réforme hospitalière via le lien suivant :

https://vac-covid19.sante.gov.dz:9580/rdvac/select_lang_form

Pour plus d'information, veuillez contacter :

- Dr NGUESSAN Bla Francois, WR : nguessanf@who.int
- Dr PÉNEAU Camille, UNV/EPR : peneauc@who.int
- Dr KHELIFI Houria, NPO/DPC : khelifih@who.int

NB : Ce Sitrep est élaboré sur la base des informations officielles publiées par le Ministère de la Santé, de la Population et de la Réforme Hospitalière : <http://www.sante.gov.dz/>



RAPPORT DE SITUATION SUR L'ÉPIDÉMIE DU COVID-19 EN ALGERIE

Rapport N° 428
Date du rapport : 30 mai 2021
Date des Données : 29 mai 2021



Figure 1 : Evolution du nombre quotidien de nouveaux cas confirmés et nouveaux décès par COVID-19 du 25 février 2020 au 29 mai 2021 en Algérie

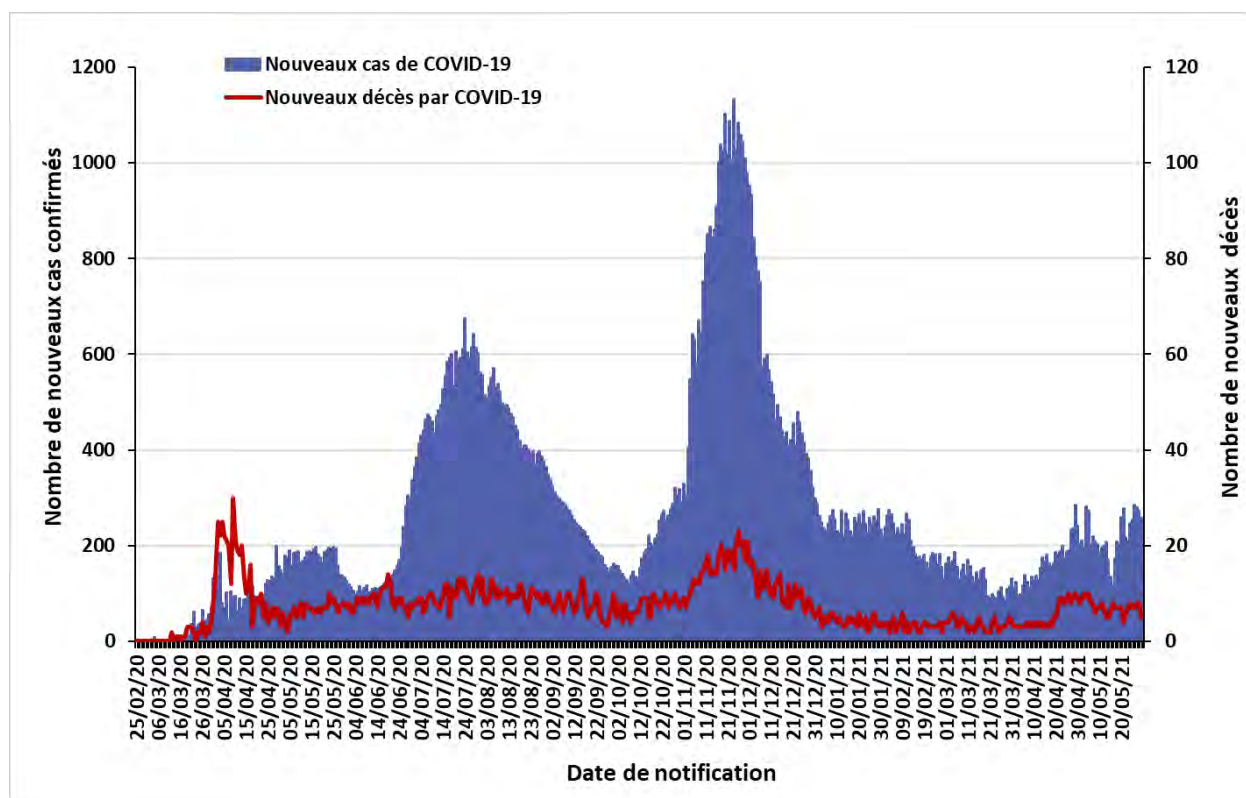

La situation épidémiologique dans le monde et en Afrique est décrite dans le lien ci-après :
<https://www.who.int/emergencies/diseases/novel-coronavirus-2019/situation-reports>

SITUATION EPIDEMIOLOGIQUE DU 29 MAI 2021

Table 1 : Indicateurs épidémiologiques quotidiens en date du 29 mai 2021 en Algérie

Item		Nombre
Nombre total de cas de COVID-19 confirmés en Algérie		128 456
Nombre de cas de COVID-19 confirmés dans les précédentes 24 heures		258
Nombre de wilayas ayant notifié pendant les dernières 24 heures	0 nouveau cas de COVID-19	25
	Entre 1 et 9 nouveaux cas de COVID-19	12
	10 ou plus nouveaux cas de COVID-19	11
Nombre total de patients guéris du COVID-19 en Algérie		89 419
Nombre de patients guéris du COVID-19 dans les précédentes 24 heures		187
Nombre total de patients hospitalisés en soins intensifs (sous assistance respiratoire) pour cas de COVID-19		28
Nombre total de décès par COVID-19 en Algérie		3 460
Nombre de décès par COVID-19 dans les précédentes 24 heures		5
Taux de létalité		2,69%
Taux de mortalité (pour 100 000 habitants)		7,88
Nombre de cas de variants détectés en Algérie (mise à jour du 21 mai 2021)	Variant B.1.1.7	276
	Variant B.1.525	230
	Variant B.1.617	21

Figure 2 : Evolution du nombre quotidien de nouveaux cas confirmés et nouveaux décès par COVID-19 sur les 8 dernières semaines en Algérie (du 04 avril au 29 mai 2021)

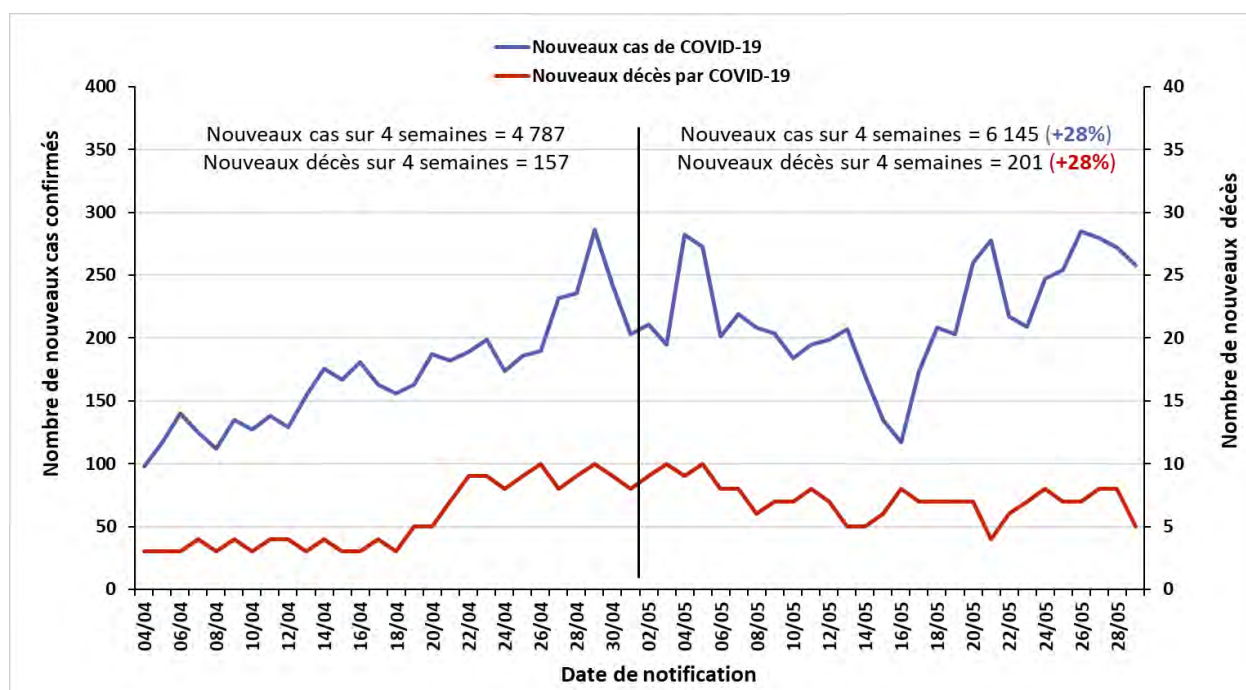

❖ Coordination

Une réunion de coordination hebdomadaire sur la COVID-19 se tient entre le bureau OMS-Algérie et le bureau régional OMS (AFRO) tous les lundis.

❖ Mesures prises au niveau national

Le 20 mai 2021, le Gouvernement a décidé au titre du dispositif de gestion de la crise sanitaire liée à la pandémie de COVID-19, de prolonger les mesures de confinement partiel à domicile de 0h à 4h pour un mois supplémentaire à compter du 22 mai 2021 pour 19 wilayas. Ces mesures concernent ainsi les dix-neuf (19) wilayas suivantes : Adrar, Laghouat, Batna, Bejaia, Blida, Tébessa, Tizi-Ouzou, Alger, Jijel, Sétif, Sidi Bel Abbes, Constantine, M'Sila, Ouargla, Oran, Boumerdes, El Oued, Tipaza et Touggourt.

Un communiqué des services du Premier ministre a annoncé lundi 21 mai 2021 « les modalités opérationnelles nécessaires à la concrétisation de la décision de réouverture partielle des frontières aériennes qui sera mise en œuvre à partir du 1^{er} Juin 2021 », à savoir :

- Six vols par semaine : Alger-Paris (ORY)-Alger tous les mardis et jeudis, Alger-Marseille-Oran tous les samedis, Constantine-Tunis-Constantine tous les vendredis, Alger-Barcelone-Alger tous les mercredis et Alger-Istanbul-Alger tous les dimanches
- Les voyageurs devront :
 - Présenter un test RT-PCR datant de moins de 36 heures (en langue Arabe, française ou anglaise)
 - Effectuer à l'arrivée un confinement sanitaire obligatoire de 05 jours à leurs frais avec un contrôle médical permanent, à l'issue duquel sera effectué un test de dépistage du COVID-19. Le confinement sera levé si le test est négatif et prolongé pour une période de cinq jours supplémentaires si le test est positif.
- Pour ce qui est des modalités de sortie, les passagers seront soumis aux seules conditions édictées par les autorités des pays d'accueil

Le communiqué est disponible dans son intégralité (en français) sur le lien suivant : <http://www.premier-ministre.gov.dz/fr/premier-ministre/activites/com-24-05-2021-fr.html>

❖ Recherche et suivi des contacts : RAS

❖ Laboratoire et surveillance des variants :

Dans le contexte de surveillance des variants du SARS-Cov-2 circulant actuellement dans le monde, les activités de séquençage mises en place par l'Institut Pasteur d'Algérie ont permis de détecter à l'heure actuelle en Algérie (**mise à jour du 21 mai 2021**) :

- 276 cas de variant B.1.1.7 (Variant Of Concern VOC202012/01 décelé pour la première fois au Royaume-Uni en décembre 2020)
- 230 cas de variant B.1.525 (Variant Under Investigation VUI202102/03 décelé pour la première fois au Nigéria et au Royaume-Uni en décembre 2020)
- 21 cas de variant B.1.617 (Variant Under Investigation décelé pour la première fois en Inde en octobre 2020), de sous-type 2

❖ Logistique : RAS

❖ Partenariat : RAS

❖ Communication du risque : RAS

❖ Vaccination et Mécanisme COVAX :

Le ministère de la Santé, de la Population et de la Réforme hospitalière a invité lundi les citoyens désirant se faire vacciner contre la covid-19, à se présenter au niveau des structures de santé de proximité dédiées à cet effet. Les personnes prioritaires demeurent les personnes âgées de plus de 60 ans et les personnes présentant des comorbidités.

Il est également possible de s'inscrire via la plateforme mise en place par le Ministère de la Santé, de la Population et de la Réforme hospitalière via le lien suivant :

https://vac-covid19.sante.gov.dz:9580/rdvac/select_lang_form

Pour plus d'information, veuillez contacter :

- Dr NGUESSAN Bla Francois, WR : nguessanf@who.int
- Dr PÉNEAU Camille, UNV/EPR : peneauc@who.int
- Dr KHELIFI Houria, NPO/DPC : khelifih@who.int

NB : Ce Sitrep est élaboré sur la base des informations officielles publiées par le Ministère de la Santé, de la Population et de la Réforme Hospitalière : <http://www.sante.gov.dz/>

RAPPORT DE SITUATION SUR L'ÉPIDÉMIE DU COVID-19 EN ALGERIE

Rapport N° 429
 Date du rapport : 31 mai 2021
 Date des Données : 30 mai 2021



Figure 1 : Evolution du nombre quotidien de nouveaux cas confirmés et nouveaux décès par COVID-19 du 25 février 2020 au 30 mai 2021 en Algérie

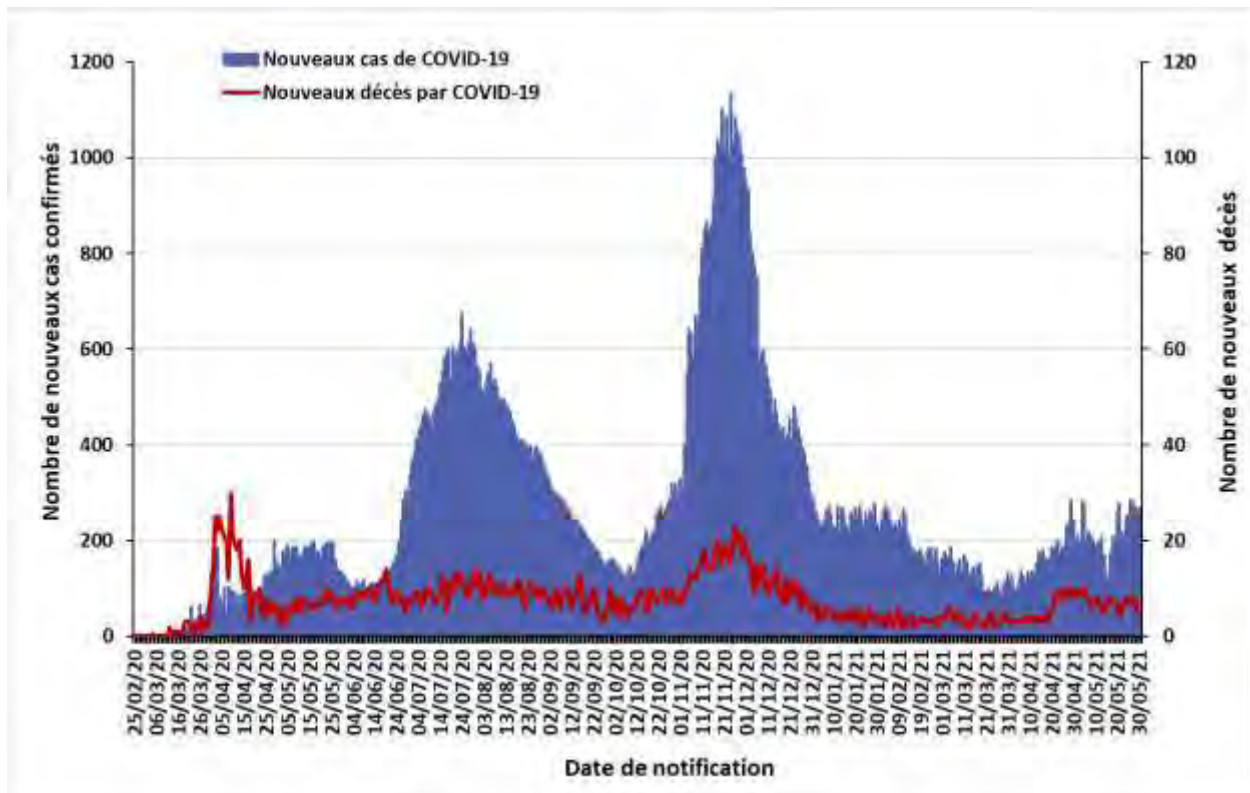

La situation épidémiologique dans le monde et en Afrique est décrite dans le lien ci-après :
<https://www.who.int/emergencies/diseases/novel-coronavirus-2019/situation-reports>

SITUATION EPIDEMIOLOGIQUE DU 30 MAI 2021

Table 1 : Indicateurs épidémiologiques quotidiens en date du 30 mai 2021 en Algérie

Item		Nombre
Nombre total de cas de COVID-19 confirmés en Algérie		128 725
Nombre de cas de COVID-19 confirmés dans les précédentes 24 heures		269
Nombre de wilayas ayant notifié pendant les dernières 24 heures	0 nouveau cas de COVID-19	22
	Entre 1 et 9 nouveaux cas de COVID-19	19
	10 ou plus nouveaux cas de COVID-19	7
Nombre total de patients guéris du COVID-19 en Algérie		89 625
Nombre de patients guéris du COVID-19 dans les précédentes 24 heures		206
Nombre total de patients hospitalisés en soins intensifs (sous assistance respiratoire) pour cas de COVID-19		22
Nombre total de décès par COVID-19 en Algérie		3 465
Nombre de décès par COVID-19 dans les précédentes 24 heures		5
Taux de létalité		2,69%
Taux de mortalité (pour 100 000 habitants)		7,89
Nombre de cas de variants détectés en Algérie (mise à jour du 13 mai 2021)	Variant B.1.1.7	276
	Variant B.1.525	230
	Variant B.1.617	21

Figure 2 : Evolution du nombre quotidien de nouveaux cas confirmés et nouveaux décès par COVID-19 sur les 8 dernières semaines en Algérie (du 05 avril au 30 mai 2021)

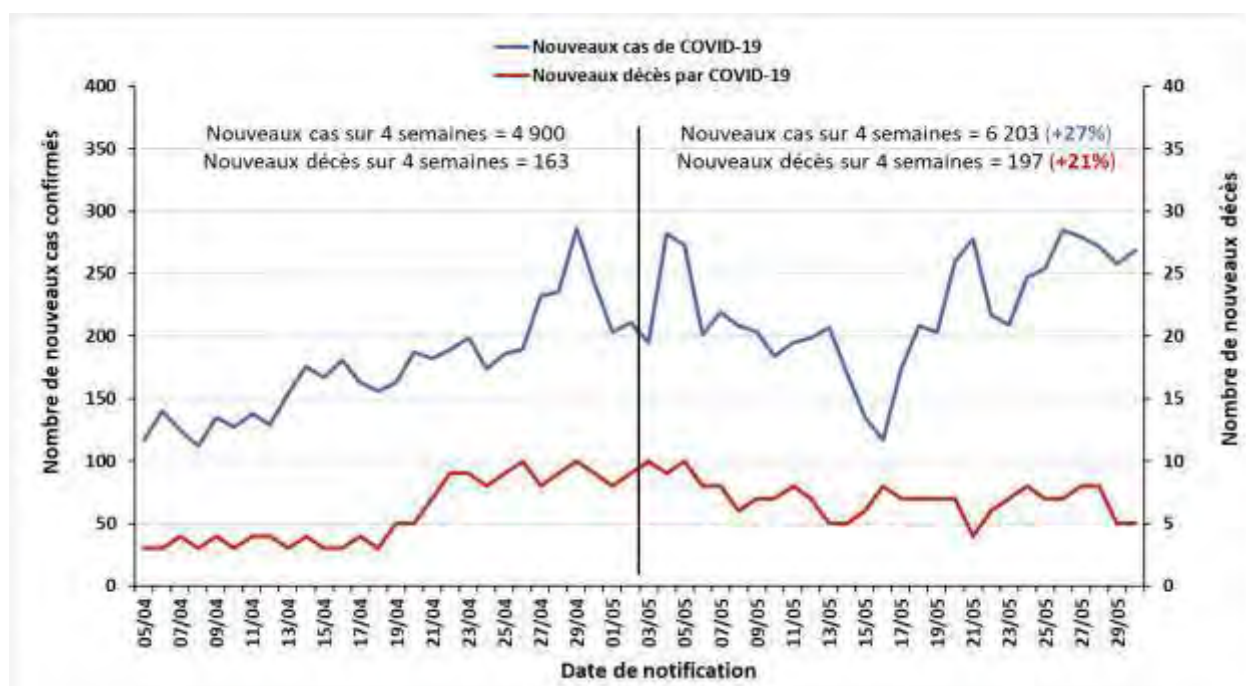

POINT DE SITUATION EN FIN DE SEMAINE 20/2021

❖ Contexte

Le 1^{er} cas, un ressortissant italien, a été notifié le 25 février 2020 dans une base de vie à Hassi Messaoud dans la wilaya de Ouargla. A partir du 02 mars 2020 un foyer a été détecté dans la wilaya de Blida pour donner suite à une alerte lancée par la France après la confirmation au COVID-19 de deux citoyens Algériens résidant en France ayant séjourné en Algérie. Depuis l'épidémie s'est étendue à l'ensemble du territoire national.

La situation épidémiologique dans le monde et en Afrique est décrite dans le lien ci-après : <https://www.who.int/emergencies/diseases/novel-coronavirus-2019/situation-reports>

❖ Bilan épidémiologique hebdomadaire

Figure 3 : Nombre de cas confirmés de COVID-19 par semaine de notification à la fin de la semaine 21/2021 au 30 mai 2021 en Algérie

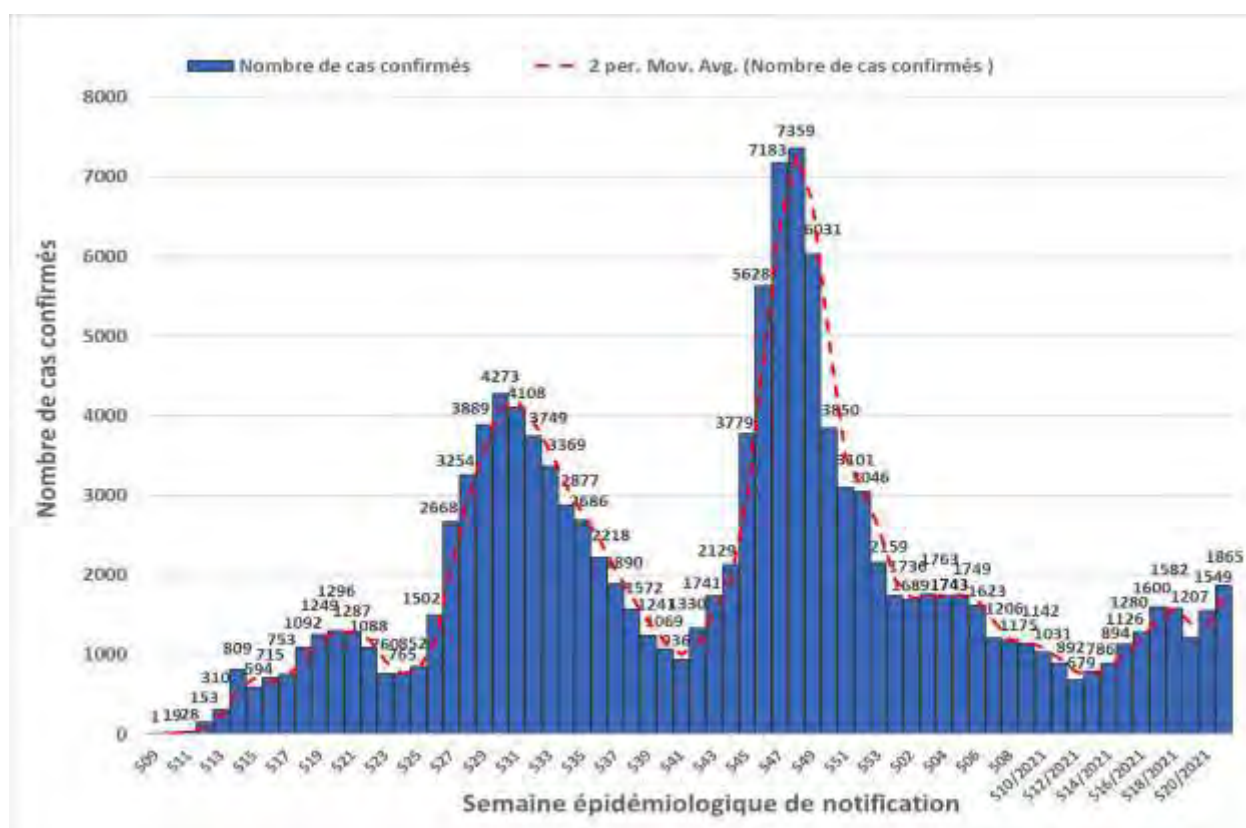

Le nombre le plus élevé de cas notifiés en une semaine depuis le début de la pandémie a été enregistré durant la semaine N°48 (23-29 novembre 2020) avec 7 359 cas. Après une diminution progressive pendant 4 mois jusqu'à la semaine N°12/2021 (22-28 mars 2021) avec 679 cas, le nombre hebdomadaire de cas est reparti à la hausse et il atteint 1865 cas sur cette dernière semaine, la plus haute valeur hebdomadaire enregistrée depuis le début de l'année 2021.

POINT DE SITUATION EN FIN DE SEMAINE 21/2021

Table 2 : Indicateurs hebdomadaires des deux dernières semaines en Algérie

Item	S21/2021	S20/2021	Evolution
Nombre de nouveaux cas confirmés de COVID-19	1 865	1 549	+20,4%
Moyenne quotidienne de nouveaux cas confirmés	266,4	221,3	
Incidence hebdomadaire (pour 100 000 habitants)	4,25	3,53	
Nombre de nouveaux décès par COVID-19	48	45	+6,7%

1 865 nouveaux cas ont été notifiés durant la semaine épidémiologique N°21/2021 (24-30 mai 2021) avec une moyenne quotidienne de 266,4 cas.

Après avoir atteint 679 cas lors de la semaine N°12/2021 (22-28 mars 2021), le nombre hebdomadaire de cas a significativement augmenté pendant cinq semaines jusqu'à atteindre 1600 cas lors de la semaine N°17/2021. Ce nombre est resté stable pendant la semaine N°18/2021 mais une baisse de -23,7% a été observé entre les semaines N°18/2021 et N°19/2021 annulée par une hausse de +28,3% entre les semaines N°19/2021 et N°20/2021. La dernière semaine confirme cette tendance à la hausse avec une évolution de +20,4% entre les semaines N°20/2021 et N°21/2021.

❖ Description Épidémiologique par wilaya en date du 24 mai 2021

Figure 4 : Nombre de cas confirmés de COVID-19 par wilaya du 25 février 2020 au 24 mai 2021.

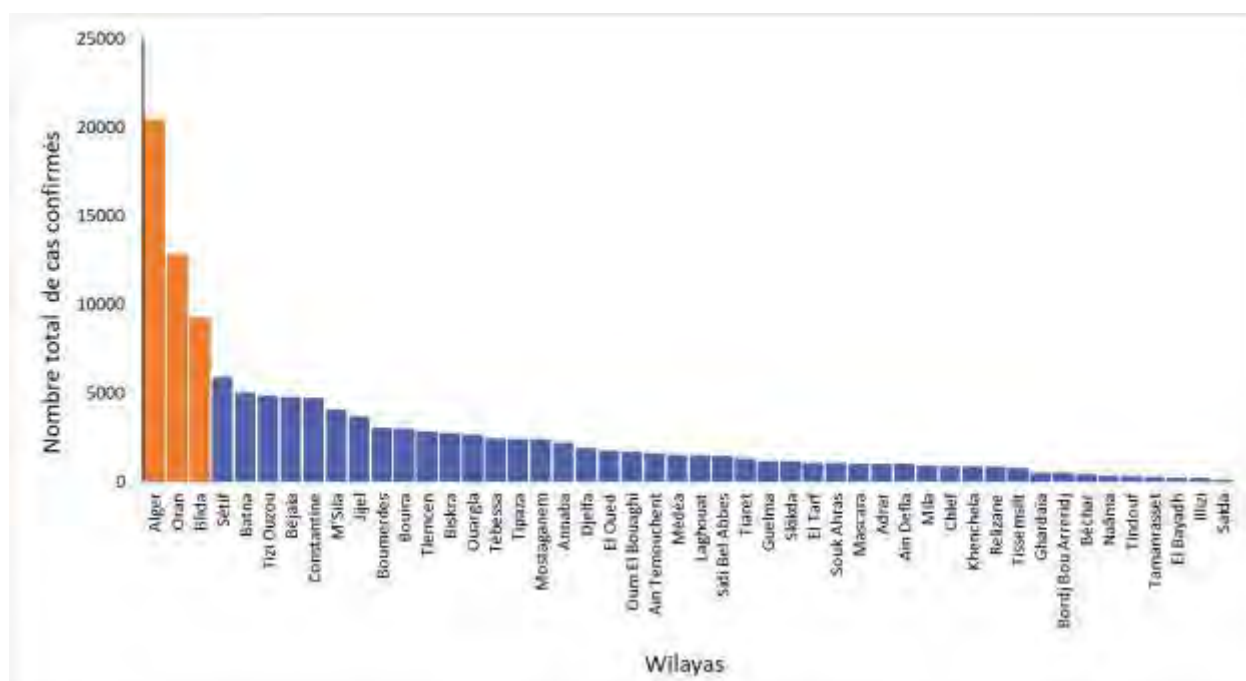

POINT DE SITUATION EN FIN DE SEMAINE 21/2021

En date du 24 mai 2021, les wilayas d'Alger, Oran et Blida regroupaient toujours le plus grand nombre de cas notifiés avec 20 425, 12 854 et 9 287 cas respectivement (figure 4), soit 33% des cas déclarés dans le pays. En termes d'incidence, ces wilayas restent toujours les 03 wilayas ayant les taux d'incidence les plus élevés, suivies des wilayas de Jijel et de Bejaia (incidence supérieure à 450 cas pour 100 000 habitants dans ces 05 wilayas).

Sur 14 jours (11 au 24 mai), quatre wilayas ont eu un taux d'accroissement supérieur à 5% : la wilaya de Saida (10%) avec 12 cas, la wilaya d'Illizi (8,1%) avec 16 cas, la wilaya de Béchar (7,8%) avec 30 cas et la wilaya de Laghouat (5,3%) avec 76 cas. Deux wilayas n'ont pas présenté de cas pendant ces 14 jours : la wilaya d'El Bayadh et la wilaya de Tamanrasset.

❖ Evolution de la prise en charge des cas de COVID-19

Figure 5 : Évolution du nombre de patients atteints de COVID-19 en soins intensifs du 16 avril au 30 mai 2021 en Algérie

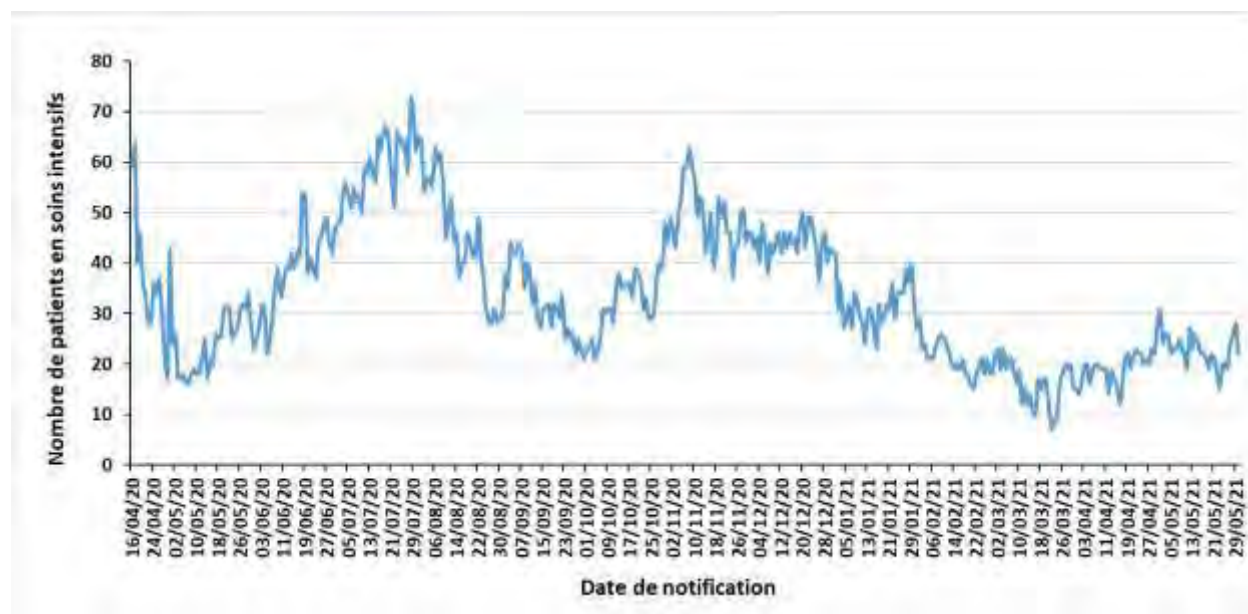

Entre le 08 novembre 2020 et le 22 mars 2021, le nombre de patients COVID-19 qui sont sous assistance respiratoire dans les services de soins intensifs sur l'ensemble du territoire national a fortement diminué jusqu'à devenir inférieur à 10 patients pendant 3 jours. On observe que ce nombre est cependant reparti à la hausse depuis et qu'il oscille entre 19 et 31 patients sur les 67 derniers jours avec une moyenne égale à 21 patients.

Sur les 07 derniers jours, le nombre de patients hospitalisés en soins intensifs était de 23 patients, alors qu'il était sur les 03 semaines précédentes de 20, 23 et 24 patients respectivement.

NB : Sur la figure 5, est représentée l'évolution du nombre global de patients hospitalisés dans les services de soins intensifs à la date indiquée et non le nombre d'hospitalisations par jour de notification.

❖ Coordination

Une réunion de coordination hebdomadaire sur la COVID-19 se tient entre le bureau OMS-Algérie et le bureau régional OMS (AFRO) tous les lundis.

❖ Mesures prises au niveau national

Le 20 mai 2021, le Gouvernement a décidé au titre du dispositif de gestion de la crise sanitaire liée à la pandémie de COVID-19, de prolonger les mesures de confinement partiel à domicile de 0h à 4h pour un mois supplémentaire à compter du 22 mai 2021 pour 19 wilayas. Ces mesures concernent ainsi les dix-neuf (19) wilayas suivantes : Adrar, Laghouat, Batna, Bejaia, Blida, Tébessa, Tizi-Ouzou, Alger, Jijel, Sétif, Sidi Bel Abbes, Constantine, M'Sila, Ouargla, Oran, Boumerdes, El Oued, Tipaza et Tougourt.

Un communiqué des services du Premier ministre a annoncé lundi 21 mai 2021 « les modalités opérationnelles nécessaires à la concrétisation de la décision de réouverture partielle des frontières aériennes qui sera mise en œuvre à partir du 1^{er} Juin 2021 », à savoir :

- Six vols par semaine : Alger-Paris (ORY)-Alger tous les mardis et jeudis, Alger-Marseille-Oran tous les samedis, Constantine-Tunis-Constantine tous les vendredis, Alger-Barcelone-Alger tous les mercredis et Alger-Istanbul-Alger tous les dimanches
- Les voyageurs devront :
 - Présenter un test RT-PCR datant de moins de 36 heures (en langue Arabe, française ou anglaise)
 - Effectuer à l'arrivée un confinement sanitaire obligatoire de 05 jours à leurs frais avec un contrôle médical permanent, à l'issue duquel sera effectué un test de dépistage du COVID-19. Le confinement sera levé si le test est négatif et prolongé pour une période de cinq jours supplémentaires si le test est positif.
- Pour ce qui est des modalités de sortie, les passagers seront soumis aux seules conditions édictées par les autorités des pays d'accueil

Le communiqué est disponible dans son intégralité (en français) sur le lien suivant : <http://www.premier-ministre.gov.dz/fr/premier-ministre/activites/com-24-05-2021-fr.html>

Le programme des vols et les tarifs ont été annoncés dans un communiqué d'Air Algérie le samedi 29 mai 2021 et sont détaillés sur le lien suivant : <https://airalgerie.dz/programme-de-vols-de-rapatriements/>

Le dimanche 30 mai 2021, le Président Tebboune a cependant ordonné lors de la réunion du Conseil des ministres de "dispenser les étudiants et les personnes âgées à faible revenu parmi les algériens de retour au pays de payer les frais d'hébergement relatifs à l'isolement", et de "baisser les frais d'hébergement de 20% pour les algériens de retour au pays".

❖ Recherche et suivi des contacts : RAS

❖ Laboratoire et surveillance des variants :

Dans le contexte de surveillance des variants du SARS-Cov-2 circulant actuellement dans le monde, les activités de séquençage mises en place par l'Institut Pasteur d'Algérie ont permis de détecter à l'heure actuelle en Algérie (**mise à jour du 21 mai 2021**) :

- 276 cas de variant B.1.1.7 (Variant Of Concern VOC202012/01 décelé pour la première fois au Royaume-Uni en décembre 2020)
- 230 cas de variant B.1.525 (Variant Under Investigation VUI202102/03 décelé pour la première fois au Nigéria et au Royaume-Uni en décembre 2020)
- 21 cas de variant B.1.617 (Variant Under Investigation décelé pour la première fois en Inde en octobre 2020), de sous-type 2

❖ Logistique : RAS

❖ Partenariat : RAS

❖ Communication du risque : RAS

❖ Vaccination et Mécanisme COVAX : RAS

ACTUALITES DE L'OMS SUR LA COVID-19

❖ Publications techniques :

- « Critical preparedness, readiness and response actions for COVID-19 », publication du 27 mai 2021 : <https://www.who.int/publications/i/item/critical-preparedness-readiness-and-response-actions-for-covid-19>
- « Technical note on delayed shipments for theChAdOx1-S [recombinant] vaccines: what are the implications for the administration of second doses? », publication du 26 mai 2021 : <https://www.who.int/publications/i/item/WHO-2019-nCoV-Sci-Brief-ChAdOx1-S-recombinant-vaccine-Second-dose-2021.1>
- « Operational guide for engaging communities in contact tracing », publication du 28 mai 2021 : https://www.who.int/publications/i/item/WHO-2019-nCoV-Contact_tracing-Community_engagement-2021.1-eng

❖ Informations et communications :

- En date du 30 mai 2021, la facilité COVAX a déjà expédié 77 724 170 doses de vaccins contre la COVID-19 à 127 pays dans le monde. Dans la région Afrique de l'OMS, 36 pays ont déjà reçu des doses de vaccins via ce mécanisme sur les 43 pays participants.
- La vidéo de « Science in 5 » (en anglais) publiée le 27 mai présente un aperçu des connaissances actuelles sur la transmission du virus SARS-Cov-2 en intérieur et en extérieur :
<https://www.who.int/emergencies/diseases/novel-coronavirus-2019/media-resources/science-in-5/episode-40---transmission-indoors-and-outdoors>



Pour plus d'information, veuillez contacter :

- Dr NGUESSAN Bla Francois, WR : nguessanf@who.int
- Dr PÉNEAU Camille, UNV/EPR : peneauc@who.int
- Dr KHELIFI Houria, NPO/DPC : khelifih@who.int

NB : Ce Sitrep est élaboré sur la base des informations officielles publiées par le Ministère de la Santé, de la Population et de la Réforme Hospitalière : <http://www.sante.gov.dz/>

RAPPORT DE SITUATION SUR L'ÉPIDÉMIE DU COVID-19 EN ALGERIE

Rapport N° 430
 Date du rapport : 1^{er} juin 2021
 Date des Données : 31 mai 2021



Figure 1 : Evolution du nombre quotidien de nouveaux cas confirmés et nouveaux décès par COVID-19 du 25 février 2020 au 31 mai 2021 en Algérie

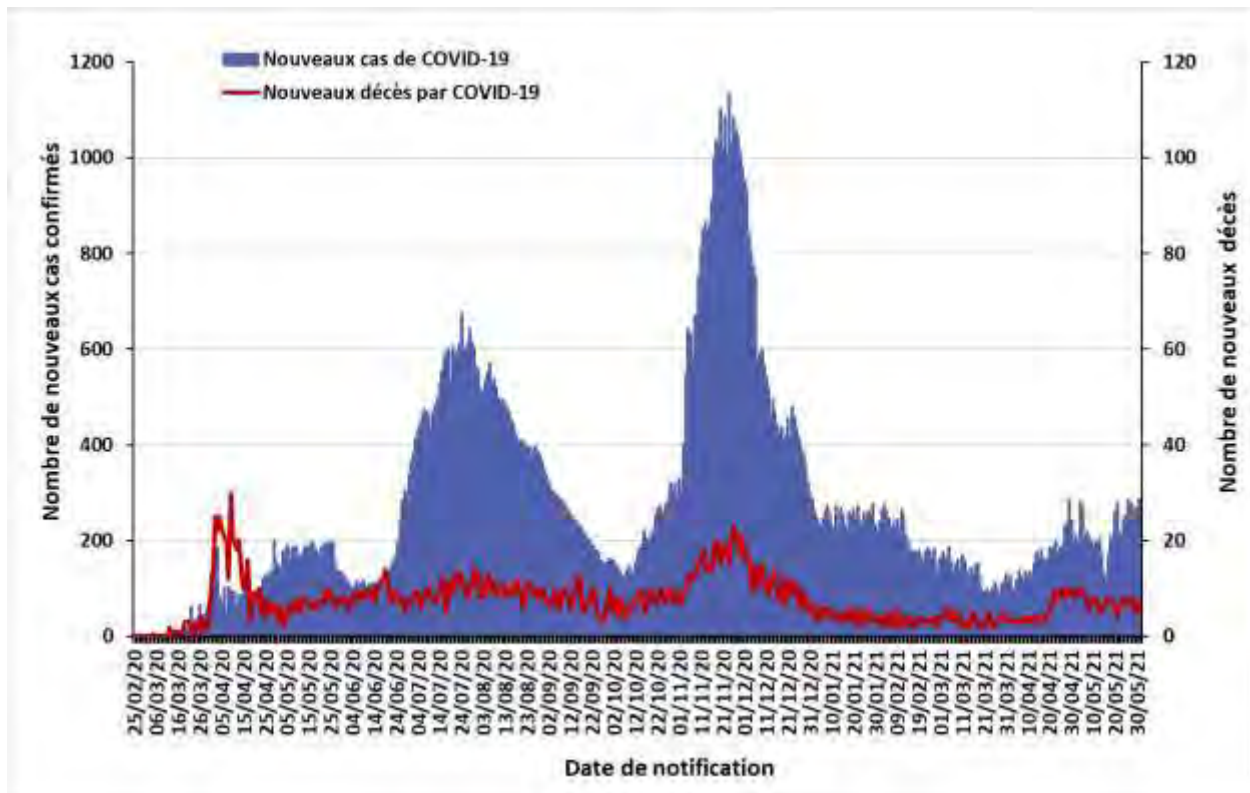

La situation épidémiologique dans le monde et en Afrique est décrite dans le lien ci-après :
<https://www.who.int/emergencies/diseases/novel-coronavirus-2019/situation-reports>

SITUATION EPIDEMIOLOGIQUE DU 31 MAI 2021

Table 1 : Indicateurs épidémiologiques quotidiens en date du 31 mai 2021 en Algérie

Item		Nombre
Nombre total de cas de COVID-19 confirmés en Algérie		129 013
Nombre de cas de COVID-19 confirmés dans les précédentes 24 heures		288
Nombre de wilayas ayant notifié pendant les dernières 24 heures	0 nouveau cas de COVID-19	19
	Entre 1 et 9 nouveaux cas de COVID-19	19
	10 ou plus nouveaux cas de COVID-19	10
Nombre total de patients guéris du COVID-19 en Algérie		89 839
Nombre de patients guéris du COVID-19 dans les précédentes 24 heures		214
Nombre total de patients hospitalisés en soins intensifs (sous assistance respiratoire) pour cas de COVID-19		19
Nombre total de décès par COVID-19 en Algérie		3 472
Nombre de décès par COVID-19 dans les précédentes 24 heures		7
Taux de létalité		2,69%
Taux de mortalité (pour 100 000 habitants)		7,91
Nombre de cas de variants détectés en Algérie (mise à jour du 13 mai 2021)	Variant B.1.1.7	276
	Variant B.1.525	230
	Variant B.1.617	21

Figure 2 : Evolution du nombre quotidien de nouveaux cas confirmés et nouveaux décès par COVID-19 sur les 8 dernières semaines en Algérie (du 06 avril au 31 mai 2021)

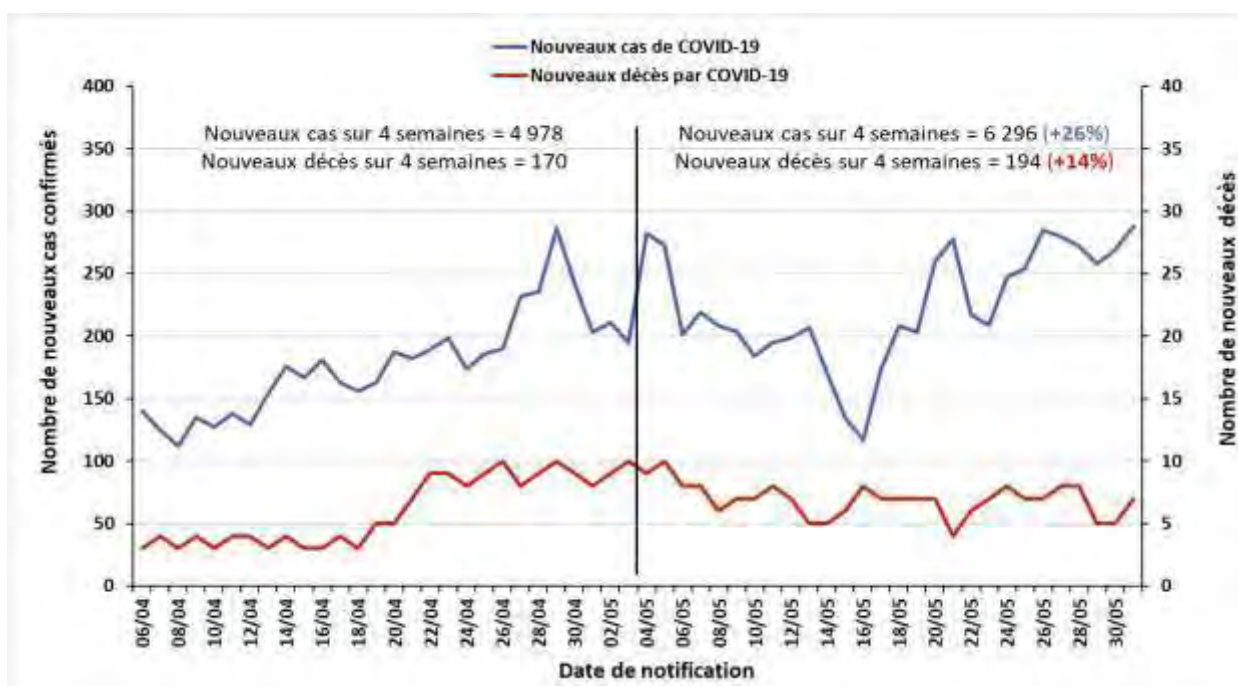

❖ Coordination

Une réunion de coordination hebdomadaire sur la COVID-19 se tient entre le bureau OMS-Algérie et le bureau régional OMS (AFRO) tous les lundis.

❖ Mesures prises au niveau national

Le 20 mai 2021, le Gouvernement a décidé au titre du dispositif de gestion de la crise sanitaire liée à la pandémie de COVID-19, de prolonger les mesures de confinement partiel à domicile de 0h à 4h pour un mois supplémentaire à compter du 22 mai 2021 pour 19 wilayas. Ces mesures concernent ainsi les dix-neuf (19) wilayas suivantes : Adrar, Laghouat, Batna, Bejaia, Blida, Tébessa, Tizi-Ouzou, Alger, Jijel, Sétif, Sidi Bel Abbes, Constantine, M'Sila, Ouargla, Oran, Boumerdes, El Oued, Tipaza et Tougourt.

Un communiqué des services du Premier ministre a annoncé lundi 21 mai 2021 « les modalités opérationnelles nécessaires à la concrétisation de la décision de réouverture partielle des frontières aériennes qui sera mise en œuvre à partir du 1^{er} Juin 2021 », à savoir :

- Six vols par semaine : Alger-Paris (ORY)-Alger tous les mardis et jeudis, Alger-Marseille-Oran tous les samedis, Constantine-Tunis-Constantine tous les vendredis, Alger-Barcelone-Alger tous les mercredis et Alger-Istanbul-Alger tous les dimanches
- Les voyageurs devront :
 - Présenter un test RT-PCR datant de moins de 36 heures (en langue Arabe, française ou anglaise)
 - Effectuer à l'arrivée un confinement sanitaire obligatoire de 05 jours à leurs frais avec un contrôle médical permanent, à l'issue duquel sera effectué un test de dépistage du COVID-19. Le confinement sera levé si le test est négatif et prolongé pour une période de cinq jours supplémentaires si le test est positif.
- Pour ce qui est des modalités de sortie, les passagers seront soumis aux seules conditions édictées par les autorités des pays d'accueil

Le communiqué est disponible dans son intégralité (en français) sur le lien suivant : <http://www.premier-ministre.gov.dz/fr/premier-ministre/activites/com-24-05-2021-fr.html>

Le programme des vols et les tarifs ont été annoncés dans un communiqué d'Air Algérie le samedi 29 mai 2021 et sont détaillés sur le lien suivant : <https://airalgerie.dz/programme-de-vols-de-rapatriements/>

Le dimanche 30 mai 2021, le Président Tebboune a cependant ordonné lors de la réunion du Conseil des ministres de "dispenser les étudiants et les personnes âgées à faible revenu parmi les algériens de retour au pays de payer les frais d'hébergement relatifs à l'isolement", et de "baisser les frais d'hébergement de 20% pour les algériens de retour au pays".

❖ Recherche et suivi des contacts : RAS

❖ Laboratoire et surveillance des variants :

Dans le contexte de surveillance des variants du SARS-Cov-2 circulant actuellement dans le monde, les activités de séquençage mises en place par l'Institut Pasteur d'Algérie ont permis de détecter à l'heure actuelle en Algérie (**mise à jour du 21 mai 2021**) :

- 276 cas de variant B.1.1.7 (Variant Of Concern VOC202012/01 décelé pour la première fois au Royaume-Uni en décembre 2020)
- 230 cas de variant B.1.525 (Variant Under Investigation VUI202102/03 décelé pour la première fois au Nigéria et au Royaume-Uni en décembre 2020)
- 21 cas de variant B.1.617 (Variant Under Investigation décelé pour la première fois en Inde en octobre 2020), de sous-type 2

❖ Logistique : RAS

❖ Partenariat : RAS

❖ Communication du risque : RAS

❖ Vaccination et Mécanisme COVAX :

L'Institut Pasteur d'Algérie a annoncé avoir réceptionné, le 31 mai 2021, 500 000 doses de vaccins anti-COVID-19 du fabricant chinois Sinovac.

Entre le 29 janvier 2021 et le 31 mai 2021, un total de 2 222 900 doses a été réceptionné en Algérie à partir des fournisseurs suivants :

AstraZeneca (COVAX)	1 123 200 doses
Sinovac	600 000 doses
Sinopharm/BIBP	200 000 doses
Sputnik V	249 700 doses
AstraZeneca/SII	50 000 doses

Pour plus d'information, veuillez contacter :

- Dr NGUESSAN Bla Francois, WR : nguessanf@who.int
- Dr PÉNEAU Camille, UNV/EPR : peneauc@who.int
- Dr KHELIFI Houria, NPO/DPC : khelifih@who.int

NB : Ce Sitrep est élaboré sur la base des informations officielles publiées par le Ministère de la Santé, de la Population et de la Réforme Hospitalière : <http://www.sante.gov.dz/>