

## RAPPORT DE SITUATION SUR L'ÉPIDÉMIE DU COVID-19 EN ALGERIE

Rapport N° 461  
Date du rapport : 02 juillet 2021  
Date des Données : 01 juillet 2021

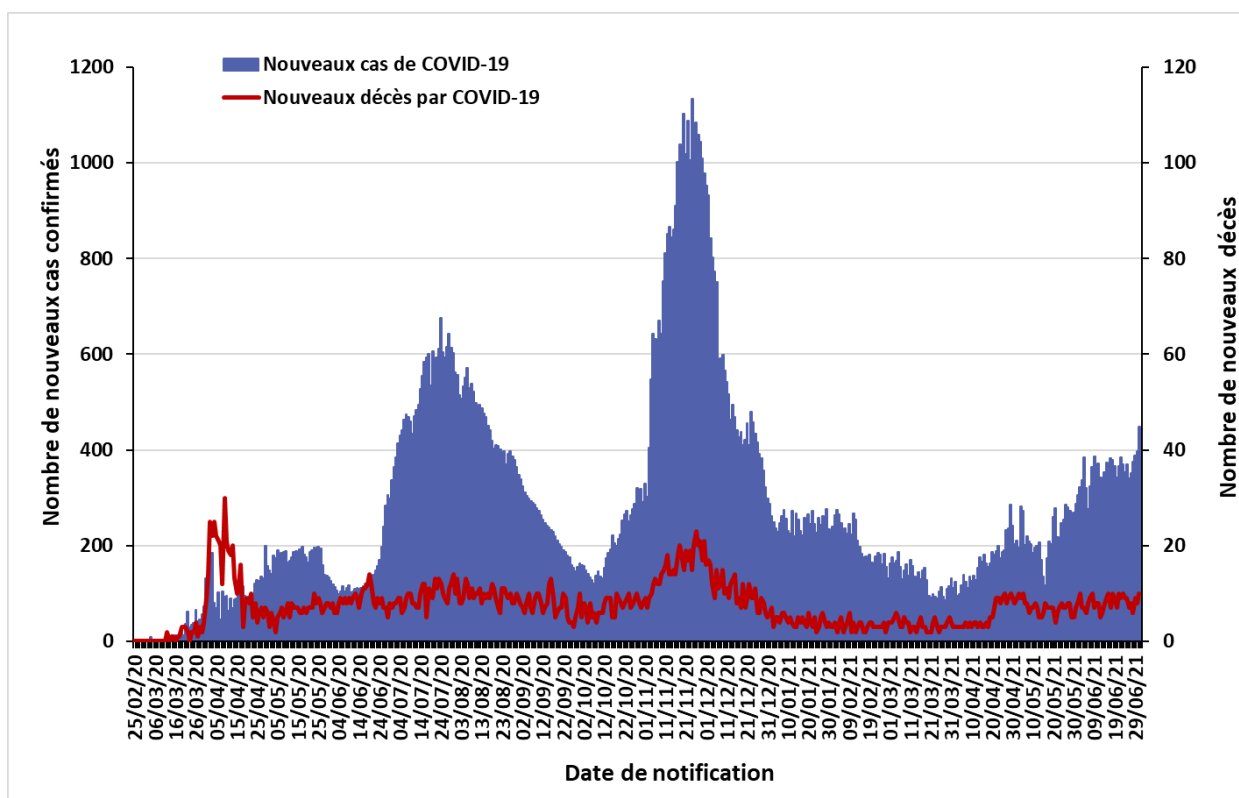

**Figure 1** : Evolution du nombre quotidien de nouveaux cas confirmés et nouveaux décès par COVID-19 du 25 février 2020 au 01 juillet 2021 en Algérie



La situation épidémiologique dans le monde et en Afrique est décrite dans le lien ci-après :  
<https://www.who.int/emergencies/diseases/novel-coronavirus-2019/situation-reports>

# SITUATION EPIDEMIOLOGIQUE DU 01 JUILLET 2021

**Table 1 : Indicateurs épidémiologiques quotidiens en date du 01 juillet 2021 en Algérie**

| Item                                                                                                         |                                       | Nombre         |
|--------------------------------------------------------------------------------------------------------------|---------------------------------------|----------------|
| <b>Nombre total de cas de COVID-19 confirmés en Algérie</b>                                                  |                                       | <b>140 075</b> |
| Nombre de cas de COVID-19 confirmés dans les précédentes 24 heures                                           |                                       | 449            |
| Nombre de wilayas ayant notifié pendant les dernières 24 heures                                              | 0 nouveau cas de COVID-19             | 13             |
|                                                                                                              | Entre 1 et 9 nouveaux cas de COVID-19 | 24             |
|                                                                                                              | 10 ou plus nouveaux cas de COVID-19   | 11             |
| <b>Nombre total de patients guéris du COVID-19 en Algérie</b>                                                |                                       | <b>97 380</b>  |
| Nombre de patients guéris du COVID-19 dans les précédentes 24 heures                                         |                                       | 291            |
| Nombre total de patients hospitalisés en soins intensifs (sous assistance respiratoire) pour cas de COVID-19 |                                       | 28             |
| <b>Nombre total de décès par COVID-19 en Algérie</b>                                                         |                                       | <b>3 726</b>   |
| Nombre de décès par COVID-19 dans les précédentes 24 heures                                                  |                                       | 10             |
| Taux de létalité                                                                                             |                                       | 2,66%          |
| Taux de mortalité (pour 100 000 habitants)                                                                   |                                       | 8,49           |
| <b>Nombre de cas de variants détectés en Algérie</b><br>(mise à jour du 21 juin 2021)                        | Variant Alpha (B.1.1.7)               | 498            |
|                                                                                                              | Variant Eta (B.1.525)                 | 230            |
|                                                                                                              | Variant Delta (B.1.617.2)             | 24             |

**Figure 2 : Evolution du nombre quotidien de nouveaux cas confirmés et nouveaux décès par COVID-19 sur les 8 dernières semaines en Algérie (du 07 mai au 01 juillet 2021)**

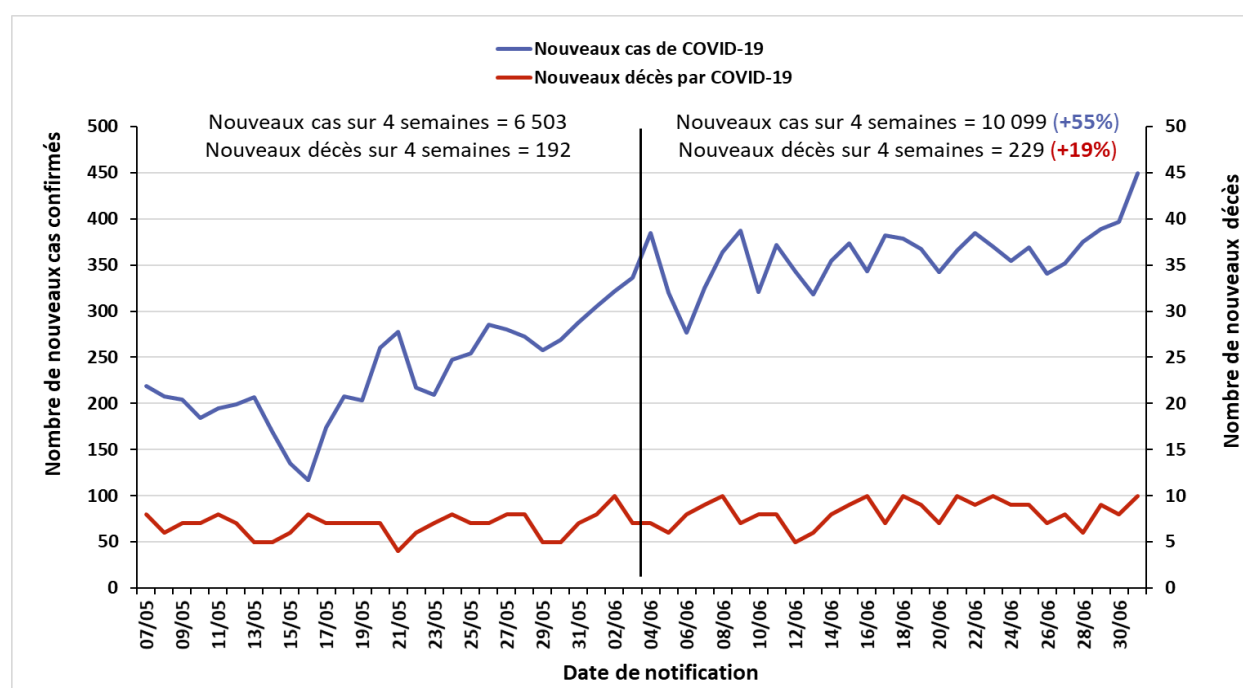

## ❖ Coordination

Une réunion de coordination hebdomadaire sur la COVID-19 se tient entre le bureau OMS-Algérie et le bureau régional OMS (AFRO) tous les lundis.

## ❖ Mesures prises au niveau national

Le 20 juin 2021, le Gouvernement a décidé au titre du dispositif de gestion de la crise sanitaire liée à la pandémie de COVID-19, de prolonger les mesures de confinement partiel à domicile de 0h à 4h pour 21 jours supplémentaires à compter du 21 juin 2021 pour 14 wilayas. Ces mesures concernent ainsi les quatorze (14) wilayas suivantes : Laghouat, Batna, Bejaia, Blida, Tebessa, Tizi-Ouzou, Alger, Sétif, Sidi Bel Abbes, Constantine, M'Sila, Ouargla, Oran et Boumerdes.

La réouverture partielle des frontières aériennes a été mise en œuvre à partir du 1<sup>er</sup> Juin 2021, suite au communiqué des services du Premier ministre du lundi 21 mai 2021 avec les modalités opérationnelles suivantes :

- Test RT-PCR COVID négatif datant de moins de 36 heures avant la date de départ ;
- Fiche sanitaire dûment renseignée à présenter à l'enregistrement et à remettre à l'arrivée ;
- Paiement des frais de confinement obligatoire de 5 nuitées au moment de l'achat ou de la confirmation du billet d'avion ; le montant fixé à 33 000 Dinars Algérien (ou équivalent en monnaie étrangère) couvre les frais de transport vers le lieu du confinement, l'hébergement en pension complète et le test COVID prévu à la fin du confinement ;
- Pour ce qui est des modalités de sortie, les passagers seront soumis aux seules conditions édictées par les autorités des pays d'accueil

## ❖ Recherche et suivi des contacts : RAS

## ❖ Laboratoire et surveillance des variants :

Dans le contexte de surveillance des variants du SARS-Cov-2 circulant actuellement dans le monde, les activités de séquençage mises en place par l'Institut Pasteur d'Algérie ont permis de détecter à l'heure actuelle en Algérie (**mise à jour du 21 juin 2021**) :

- 498 cas de variant Alpha (Variant Of Concern B.1.1.7 décelé pour la première fois au Royaume-Uni en décembre 2020)
- 230 cas de variant Eta (Variant Under Investigation B.1.525 décelé pour la première fois au Nigéria et au Royaume-Uni en décembre 2020)
- 24 cas de variant Delta (Variant Of Concern B.1.617.2 décelé pour la première fois en Inde en octobre 2020)

## ❖ Logistique : RAS

- ❖ **Partenariat** : RAS
- ❖ **Communication du risque** : RAS
- ❖ **Vaccination et Mécanisme COVAX** : RAS

---

Pour plus d'information, veuillez contacter :

- **Dr NGUESSAN Bla Francois, WR** : [nguessanf@who.int](mailto:nguessanf@who.int)
- **Dr PÉNEAU Camille, UNV/EPR** : [peneauc@who.int](mailto:peneauc@who.int)
- **Dr KHELIFI Houria, NPO/DPC** : [khelifih@who.int](mailto:khelifih@who.int)

**NB** : Ce Sitrep est élaboré sur la base des informations officielles publiées par le Ministère de la Santé, de la Population et de la Réforme Hospitalière : <http://www.sante.gov.dz/>

## RAPPORT DE SITUATION SUR L'ÉPIDÉMIE DU COVID-19 EN ALGERIE

Rapport N° 462  
Date du rapport : 03 juillet 2021  
Date des Données : 02 juillet 2021



**Figure 1** : Evolution du nombre quotidien de nouveaux cas confirmés et nouveaux décès par COVID-19 du 25 février 2020 au 02 juillet 2021 en Algérie

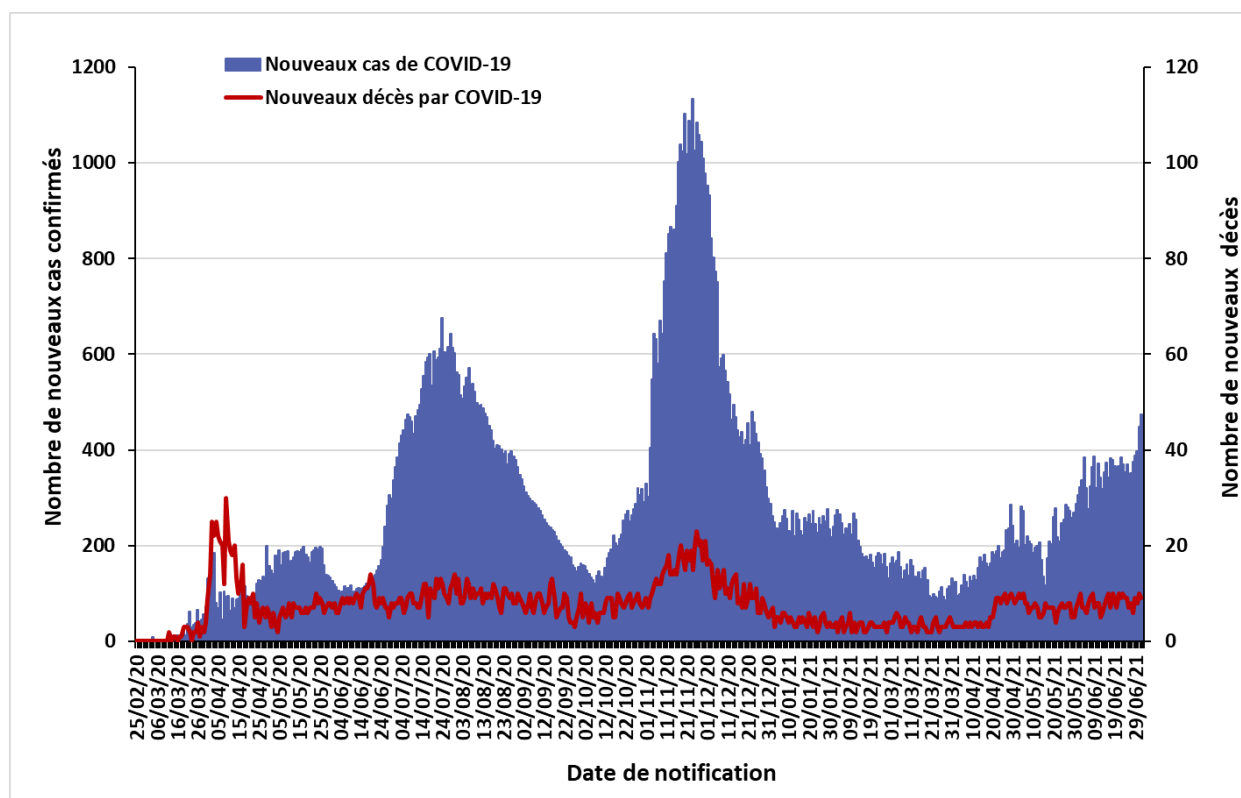

La situation épidémiologique dans le monde et en Afrique est décrite dans le lien ci-après :  
<https://www.who.int/emergencies/diseases/novel-coronavirus-2019/situation-reports>

# SITUATION EPIDEMIOLOGIQUE DU 02 JUILLET 2021

**Table 1 : Indicateurs épidémiologiques quotidiens en date du 02 juillet 2021 en Algérie**

| Item                                                                                                         |                                       | Nombre         |
|--------------------------------------------------------------------------------------------------------------|---------------------------------------|----------------|
| <b>Nombre total de cas de COVID-19 confirmés en Algérie</b>                                                  |                                       | <b>140 550</b> |
| Nombre de cas de COVID-19 confirmés dans les précédentes 24 heures                                           |                                       | 475            |
| Nombre de wilayas ayant notifié pendant les dernières 24 heures                                              | 0 nouveau cas de COVID-19             | 17             |
|                                                                                                              | Entre 1 et 9 nouveaux cas de COVID-19 | 16             |
|                                                                                                              | 10 ou plus nouveaux cas de COVID-19   | 15             |
| <b>Nombre total de patients guéris du COVID-19 en Algérie</b>                                                |                                       | <b>97 701</b>  |
| Nombre de patients guéris du COVID-19 dans les précédentes 24 heures                                         |                                       | 321            |
| Nombre total de patients hospitalisés en soins intensifs (sous assistance respiratoire) pour cas de COVID-19 |                                       | 29             |
| <b>Nombre total de décès par COVID-19 en Algérie</b>                                                         |                                       | <b>3 735</b>   |
| Nombre de décès par COVID-19 dans les précédentes 24 heures                                                  |                                       | 9              |
| Taux de létalité                                                                                             |                                       | 2,66%          |
| Taux de mortalité (pour 100 000 habitants)                                                                   |                                       | 8,51           |
| <b>Nombre de cas de variants détectés en Algérie</b><br>(mise à jour du 21 juin 2021)                        | Variant Alpha (B.1.1.7)               | 498            |
|                                                                                                              | Variant Eta (B.1.525)                 | 230            |
|                                                                                                              | Variant Delta (B.1.617.2)             | 24             |

**Figure 2 : Evolution du nombre quotidien de nouveaux cas confirmés et nouveaux décès par COVID-19 sur les 8 dernières semaines en Algérie (du 08 mai au 02 juillet 2021)**

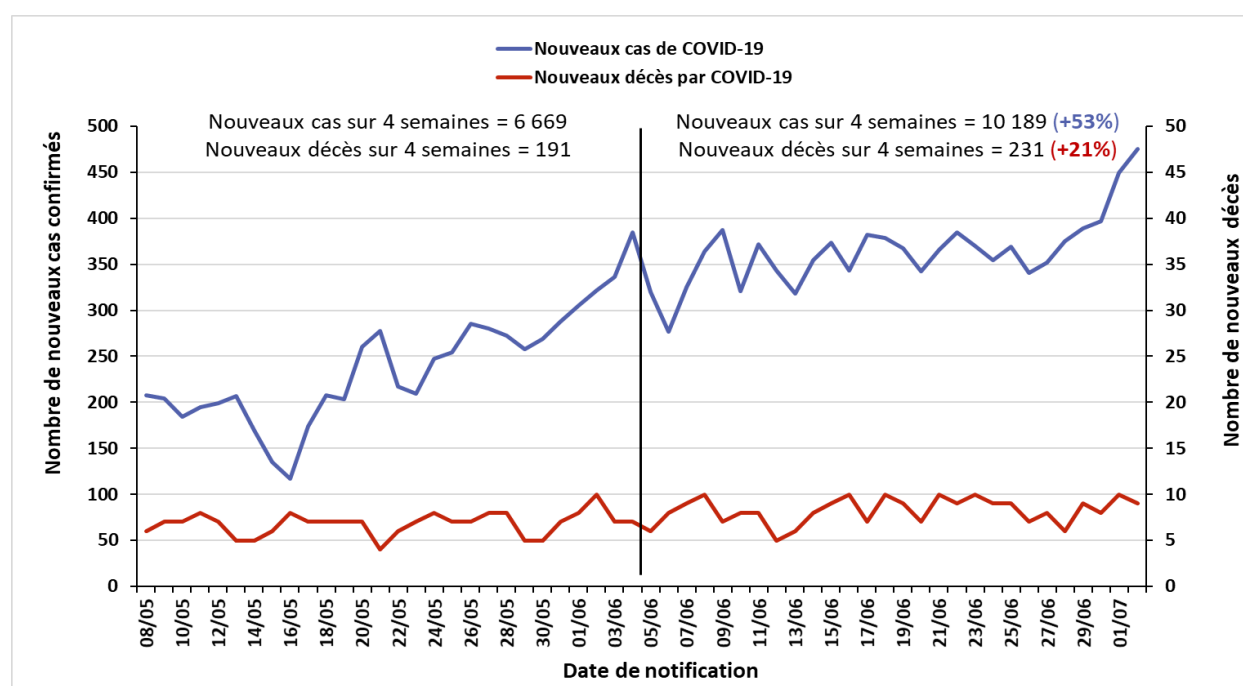

## ❖ Coordination

Une réunion de coordination hebdomadaire sur la COVID-19 se tient entre le bureau OMS-Algérie et le bureau régional OMS (AFRO) tous les lundis.

## ❖ Mesures prises au niveau national

Le 20 juin 2021, le Gouvernement a décidé au titre du dispositif de gestion de la crise sanitaire liée à la pandémie de COVID-19, de prolonger les mesures de confinement partiel à domicile de 0h à 4h pour 21 jours supplémentaires à compter du 21 juin 2021 pour 14 wilayas. Ces mesures concernent ainsi les quatorze (14) wilayas suivantes : Laghouat, Batna, Bejaia, Blida, Tebessa, Tizi-Ouzou, Alger, Sétif, Sidi Bel Abbes, Constantine, M'Sila, Ouargla, Oran et Boumerdes.

La réouverture partielle des frontières aériennes a été mise en œuvre à partir du 1<sup>er</sup> Juin 2021, suite au communiqué des services du Premier ministre du lundi 21 mai 2021 avec les modalités opérationnelles suivantes :

- Test RT-PCR COVID négatif datant de moins de 36 heures avant la date de départ ;
- Fiche sanitaire dûment renseignée à présenter à l'enregistrement et à remettre à l'arrivée ;
- Paiement des frais de confinement obligatoire de 5 nuitées au moment de l'achat ou de la confirmation du billet d'avion ; le montant fixé à 33 000 Dinars Algérien (ou équivalent en monnaie étrangère) couvre les frais de transport vers le lieu du confinement, l'hébergement en pension complète et le test COVID prévu à la fin du confinement ;
- Pour ce qui est des modalités de sortie, les passagers seront soumis aux seules conditions édictées par les autorités des pays d'accueil

## ❖ Recherche et suivi des contacts : RAS

## ❖ Laboratoire et surveillance des variants :

Dans le contexte de surveillance des variants du SARS-Cov-2 circulant actuellement dans le monde, les activités de séquençage mises en place par l'Institut Pasteur d'Algérie ont permis de détecter à l'heure actuelle en Algérie (**mise à jour du 21 juin 2021**) :

- 498 cas de variant Alpha (Variant Of Concern B.1.1.7 décelé pour la première fois au Royaume-Uni en décembre 2020)
- 230 cas de variant Eta (Variant Under Investigation B.1.525 décelé pour la première fois au Nigéria et au Royaume-Uni en décembre 2020)
- 24 cas de variant Delta (Variant Of Concern B.1.617.2 décelé pour la première fois en Inde en octobre 2020)

## ❖ Logistique : RAS

- ❖ **Partenariat** : RAS
- ❖ **Communication du risque** : RAS
- ❖ **Vaccination et Mécanisme COVAX** : RAS

---

Pour plus d'information, veuillez contacter :

- **Dr NGUESSAN Bla Francois, WR** : [nguessanf@who.int](mailto:nguessanf@who.int)
- **Dr PÉNEAU Camille, UNV/EPR** : [peneauc@who.int](mailto:peneauc@who.int)
- **Dr KHELIFI Houria, NPO/DPC** : [khelifih@who.int](mailto:khelifih@who.int)

**NB** : Ce Sitrep est élaboré sur la base des informations officielles publiées par le Ministère de la Santé, de la Population et de la Réforme Hospitalière : <http://www.sante.gov.dz/>



## RAPPORT DE SITUATION SUR L'ÉPIDÉMIE DU COVID-19 EN ALGERIE

Rapport N° 463  
Date du rapport : 04 juillet 2021  
Date des Données : 03 juillet 2021



**Figure 1** : Evolution du nombre quotidien de nouveaux cas confirmés et nouveaux décès par COVID-19 du 25 février 2020 au 03 juillet 2021 en Algérie

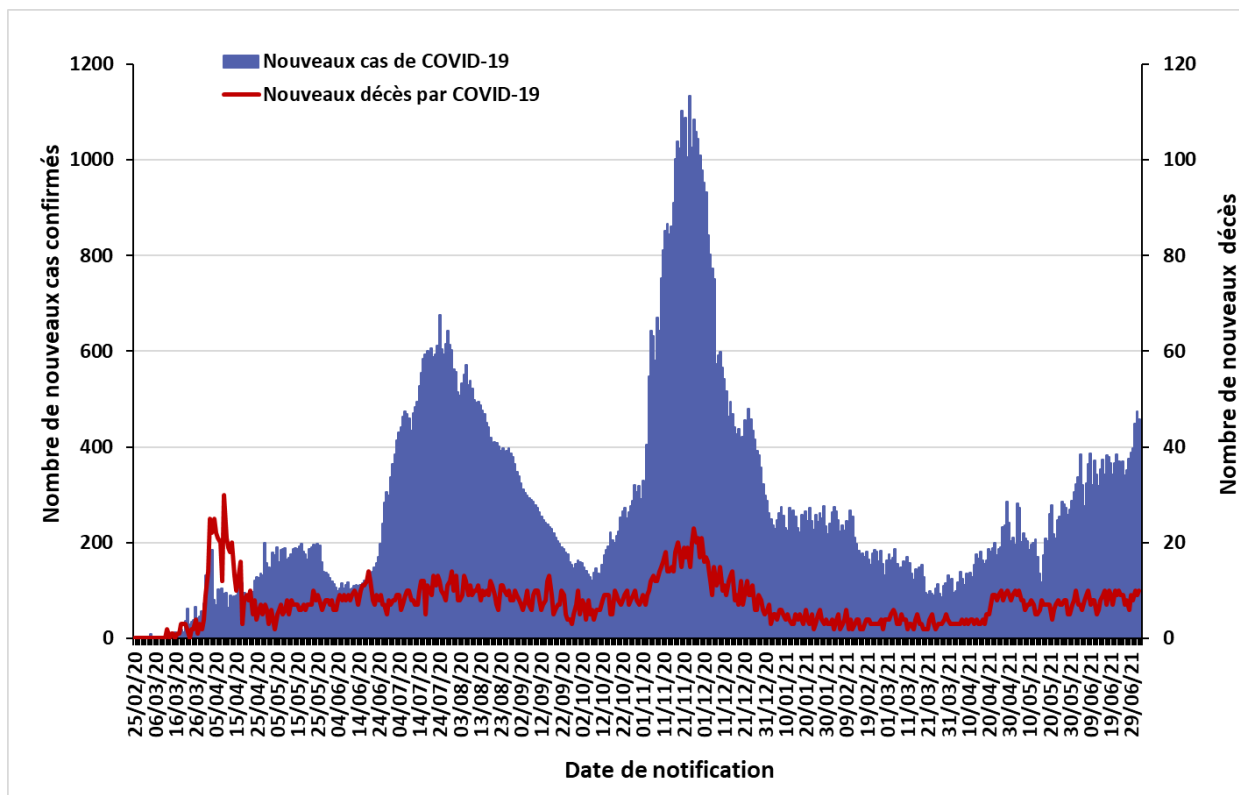

La situation épidémiologique dans le monde et en Afrique est décrite dans le lien ci-après :  
<https://www.who.int/emergencies/diseases/novel-coronavirus-2019/situation-reports>

# SITUATION EPIDEMIOLOGIQUE DU 03 JUILLET 2021

**Table 1 : Indicateurs épidémiologiques quotidiens en date du 03 juillet 2021 en Algérie**

| Item                                                                                                         |                                       | Nombre         |
|--------------------------------------------------------------------------------------------------------------|---------------------------------------|----------------|
| <b>Nombre total de cas de COVID-19 confirmés en Algérie</b>                                                  |                                       | <b>141 007</b> |
| Nombre de cas de COVID-19 confirmés dans les précédentes 24 heures                                           |                                       | 457            |
| Nombre de wilayas ayant notifié pendant les dernières 24 heures                                              | 0 nouveau cas de COVID-19             | 9              |
|                                                                                                              | Entre 1 et 9 nouveaux cas de COVID-19 | 22             |
|                                                                                                              | 10 ou plus nouveaux cas de COVID-19   | 17             |
| <b>Nombre total de patients guéris du COVID-19 en Algérie</b>                                                |                                       | <b>98 031</b>  |
| Nombre de patients guéris du COVID-19 dans les précédentes 24 heures                                         |                                       | 330            |
| Nombre total de patients hospitalisés en soins intensifs (sous assistance respiratoire) pour cas de COVID-19 |                                       | 29             |
| <b>Nombre total de décès par COVID-19 en Algérie</b>                                                         |                                       | <b>3 745</b>   |
| Nombre de décès par COVID-19 dans les précédentes 24 heures                                                  |                                       | 10             |
| Taux de létalité                                                                                             |                                       | 2,66%          |
| Taux de mortalité (pour 100 000 habitants)                                                                   |                                       | 8,53           |
| <b>Nombre de cas de variants détectés en Algérie</b><br>(mise à jour du 21 juin 2021)                        | Variant Alpha (B.1.1.7)               | 498            |
|                                                                                                              | Variant Eta (B.1.525)                 | 230            |
|                                                                                                              | Variant Delta (B.1.617.2)             | 24             |

**Figure 2 : Evolution du nombre quotidien de nouveaux cas confirmés et nouveaux décès par COVID-19 sur les 8 dernières semaines en Algérie (du 09 mai au 03 juillet 2021)**

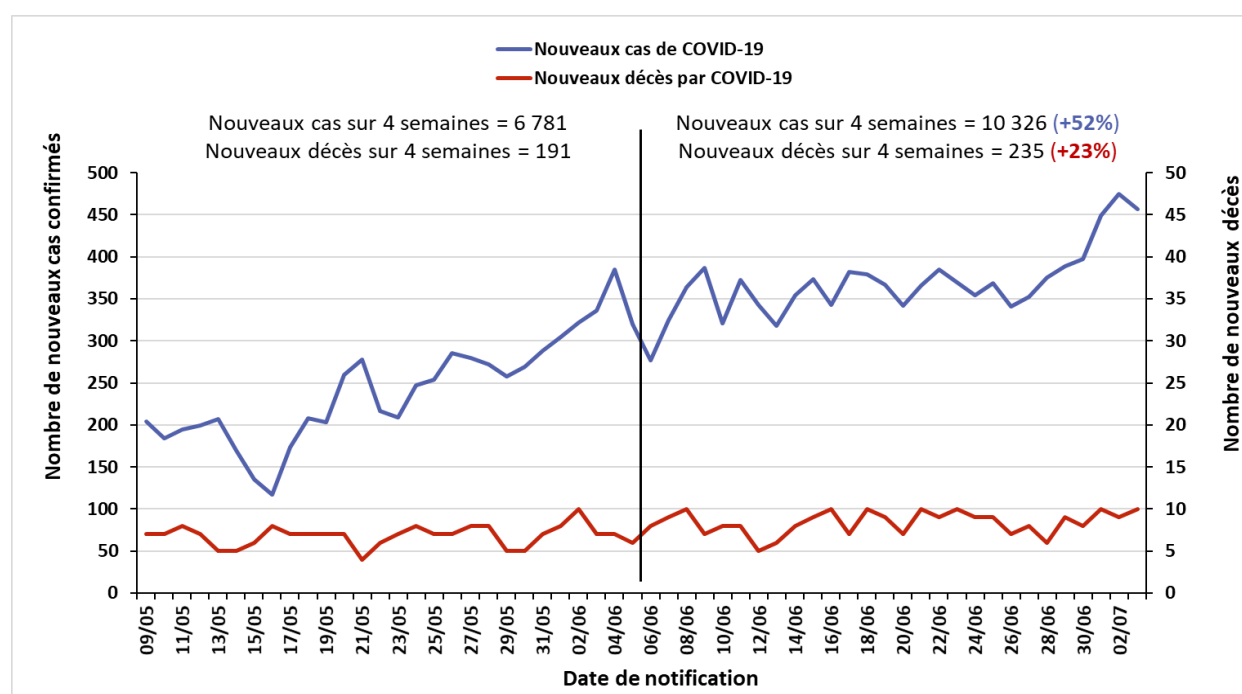

## ❖ Coordination

Une réunion de coordination hebdomadaire sur la COVID-19 se tient entre le bureau OMS-Algérie et le bureau régional OMS (AFRO) tous les lundis.

## ❖ Mesures prises au niveau national

Le 20 juin 2021, le Gouvernement a décidé au titre du dispositif de gestion de la crise sanitaire liée à la pandémie de COVID-19, de prolonger les mesures de confinement partiel à domicile de 0h à 4h pour 21 jours supplémentaires à compter du 21 juin 2021 pour 14 wilayas. Ces mesures concernent ainsi les quatorze (14) wilayas suivantes : Laghouat, Batna, Bejaia, Blida, Tebessa, Tizi-Ouzou, Alger, Sétif, Sidi Bel Abbes, Constantine, M'Sila, Ouargla, Oran et Boumerdes.

La réouverture partielle des frontières aériennes a été mise en œuvre à partir du 1<sup>er</sup> Juin 2021, suite au communiqué des services du Premier ministre du lundi 21 mai 2021 avec les modalités opérationnelles suivantes :

- Test RT-PCR COVID négatif datant de moins de 36 heures avant la date de départ ;
- Fiche sanitaire dûment renseignée à présenter à l'enregistrement et à remettre à l'arrivée ;
- Paiement des frais de confinement obligatoire de 5 nuitées au moment de l'achat ou de la confirmation du billet d'avion ; le montant fixé à 33 000 Dinars Algérien (ou équivalent en monnaie étrangère) couvre les frais de transport vers le lieu du confinement, l'hébergement en pension complète et le test COVID prévu à la fin du confinement ;
- Pour ce qui est des modalités de sortie, les passagers seront soumis aux seules conditions édictées par les autorités des pays d'accueil

## ❖ Recherche et suivi des contacts : RAS

## ❖ Laboratoire et surveillance des variants :

Dans le contexte de surveillance des variants du SARS-Cov-2 circulant actuellement dans le monde, les activités de séquençage mises en place par l'Institut Pasteur d'Algérie ont permis de détecter à l'heure actuelle en Algérie (**mise à jour du 21 juin 2021**) :

- 498 cas de variant Alpha (Variant Of Concern B.1.1.7 décelé pour la première fois au Royaume-Uni en décembre 2020)
- 230 cas de variant Eta (Variant Under Investigation B.1.525 décelé pour la première fois au Nigéria et au Royaume-Uni en décembre 2020)
- 24 cas de variant Delta (Variant Of Concern B.1.617.2 décelé pour la première fois en Inde en octobre 2020)

## ❖ Logistique : RAS

- ❖ **Partenariat** : RAS
- ❖ **Communication du risque** : RAS
- ❖ **Vaccination et Mécanisme COVAX** : RAS

---

Pour plus d'information, veuillez contacter :

- **Dr NGUESSAN Bla Francois, WR** : [nguessanf@who.int](mailto:nguessanf@who.int)
- **Dr PÉNEAU Camille, UNV/EPR** : [peneauc@who.int](mailto:peneauc@who.int)
- **Dr KHELIFI Houria, NPO/DPC** : [khelifih@who.int](mailto:khelifih@who.int)

**NB** : Ce Sitrep est élaboré sur la base des informations officielles publiées par le Ministère de la Santé, de la Population et de la Réforme Hospitalière : <http://www.sante.gov.dz/>

## RAPPORT DE SITUATION SUR L'ÉPIDÉMIE DU COVID-19 EN ALGERIE

Rapport N° 463  
Date du rapport : 05 juillet 2021  
Date des Données : 04 juillet 2021



**Figure 1** : Evolution du nombre quotidien de nouveaux cas confirmés et nouveaux décès par COVID-19 du 25 février 2020 au 04 juillet 2021 en Algérie

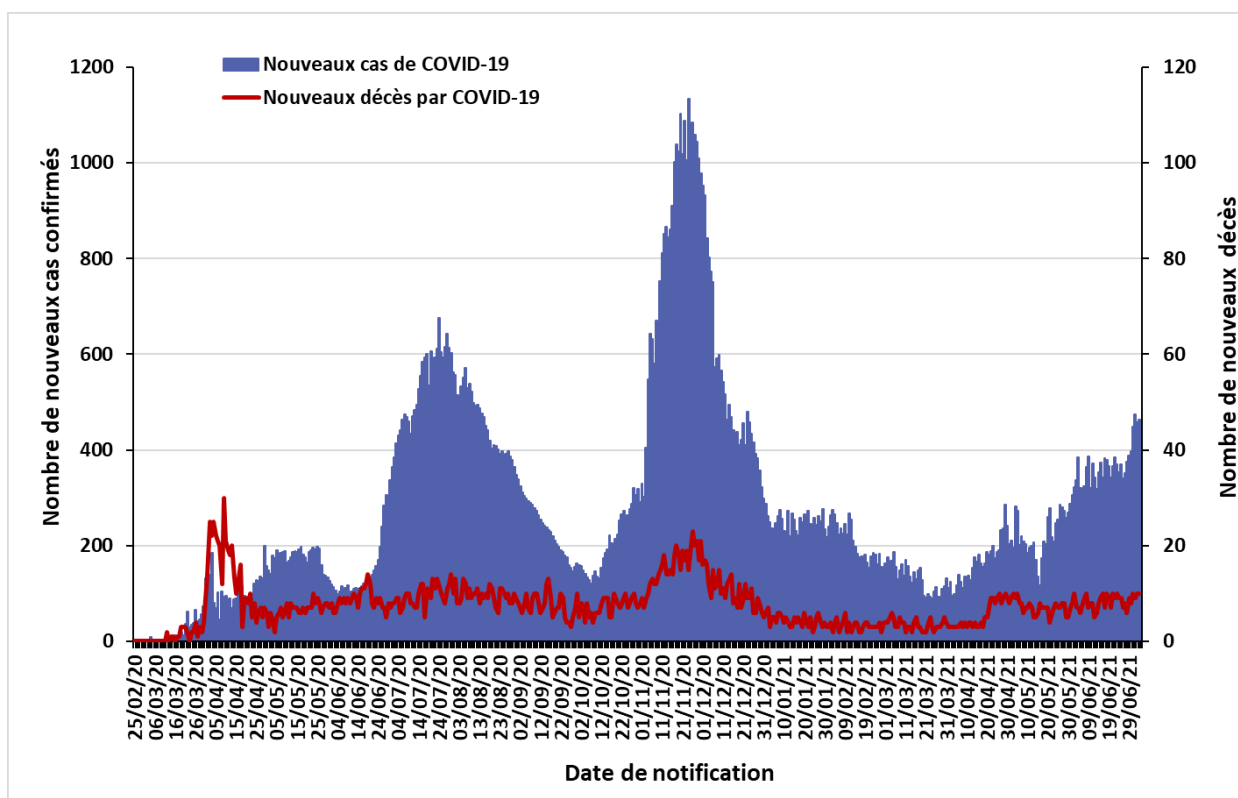

La situation épidémiologique dans le monde et en Afrique est décrite dans le lien ci-après :  
<https://www.who.int/emergencies/diseases/novel-coronavirus-2019/situation-reports>

# SITUATION EPIDEMIOLOGIQUE DU 04 JUILLET 2021

**Table 1 : Indicateurs épidémiologiques quotidiens en date du 04 juillet 2021 en Algérie**

| Item                                                                                                         |                                       | Nombre         |
|--------------------------------------------------------------------------------------------------------------|---------------------------------------|----------------|
| <b>Nombre total de cas de COVID-19 confirmés en Algérie</b>                                                  |                                       | <b>141 471</b> |
| Nombre de cas de COVID-19 confirmés dans les précédentes 24 heures                                           |                                       | 464            |
| Nombre de wilayas ayant notifié pendant les dernières 24 heures                                              | 0 nouveau cas de COVID-19             | 17             |
|                                                                                                              | Entre 1 et 9 nouveaux cas de COVID-19 | 17             |
|                                                                                                              | 10 ou plus nouveaux cas de COVID-19   | 14             |
| <b>Nombre total de patients guéris du COVID-19 en Algérie</b>                                                |                                       | <b>98 387</b>  |
| Nombre de patients guéris du COVID-19 dans les précédentes 24 heures                                         |                                       | 356            |
| Nombre total de patients hospitalisés en soins intensifs (sous assistance respiratoire) pour cas de COVID-19 |                                       | 33             |
| <b>Nombre total de décès par COVID-19 en Algérie</b>                                                         |                                       | <b>3 755</b>   |
| Nombre de décès par COVID-19 dans les précédentes 24 heures                                                  |                                       | 10             |
| Taux de létalité                                                                                             |                                       | 2,65%          |
| Taux de mortalité (pour 100 000 habitants)                                                                   |                                       | 8,55           |
| <b>Nombre de cas de variants détectés en Algérie</b><br>(mise à jour du 13 mai 2021)                         | Variant Alpha (B.1.1.7)               | 498            |
|                                                                                                              | Variant Eta (B.1.525)                 | 230            |
|                                                                                                              | Variant Delta (B.1.617.2)             | 24             |

**Figure 2 : Evolution du nombre quotidien de nouveaux cas confirmés et nouveaux décès par COVID-19 sur les 8 dernières semaines en Algérie (du 10 mai au 04 juillet 2021)**

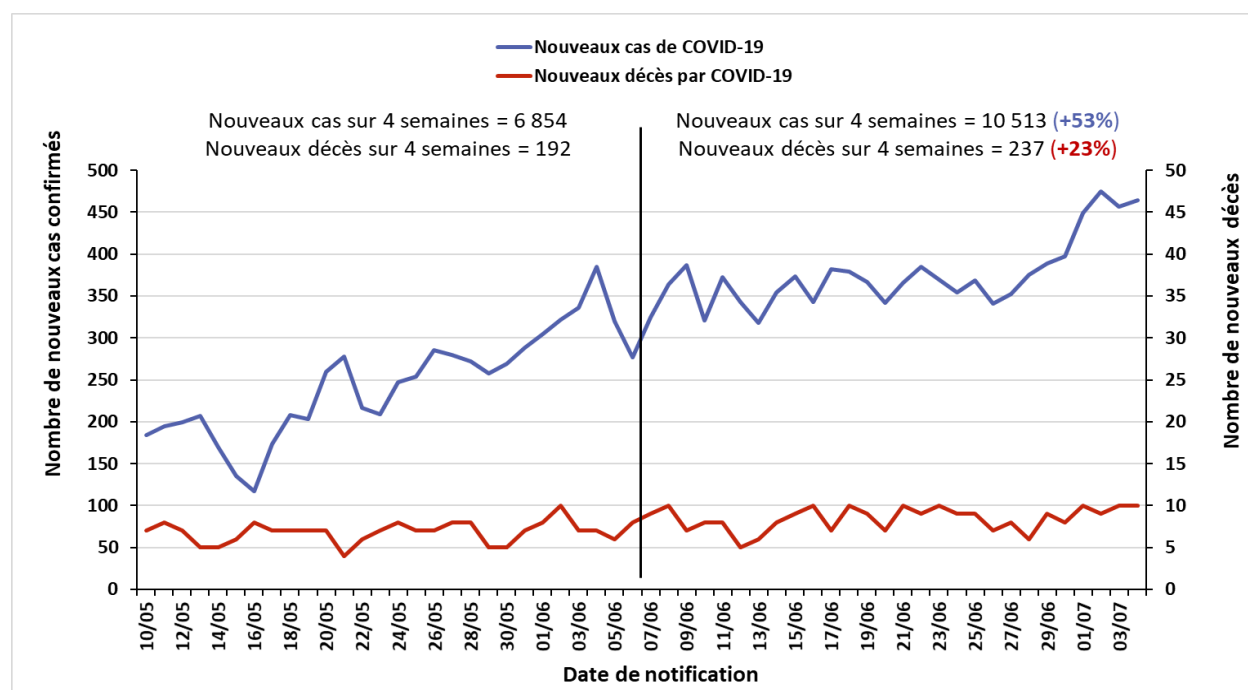

# POINT DE SITUATION EN FIN DE SEMAINE 26/2021

## ❖ Contexte

Le 1<sup>er</sup> cas, un ressortissant italien, a été notifié le 25 février 2020 dans une base de vie à Hassi Messaoud dans la wilaya de Ouargla. A partir du 02 mars 2020 un foyer a été détecté dans la wilaya de Blida pour donner suite à une alerte lancée par la France après la confirmation au COVID-19 de deux citoyens Algériens résidant en France ayant séjourné en Algérie. Depuis l'épidémie s'est étendue à l'ensemble du territoire national.

La situation épidémiologique dans le monde et en Afrique est décrite dans le lien ci-après : <https://www.who.int/emergencies/diseases/novel-coronavirus-2019/situation-reports>

## ❖ Bilan épidémiologique hebdomadaire

**Figure 3 : Nombre de cas confirmés de COVID-19 par semaine de notification à la fin de la semaine 26/2021 au 04 juillet 2021 en Algérie**

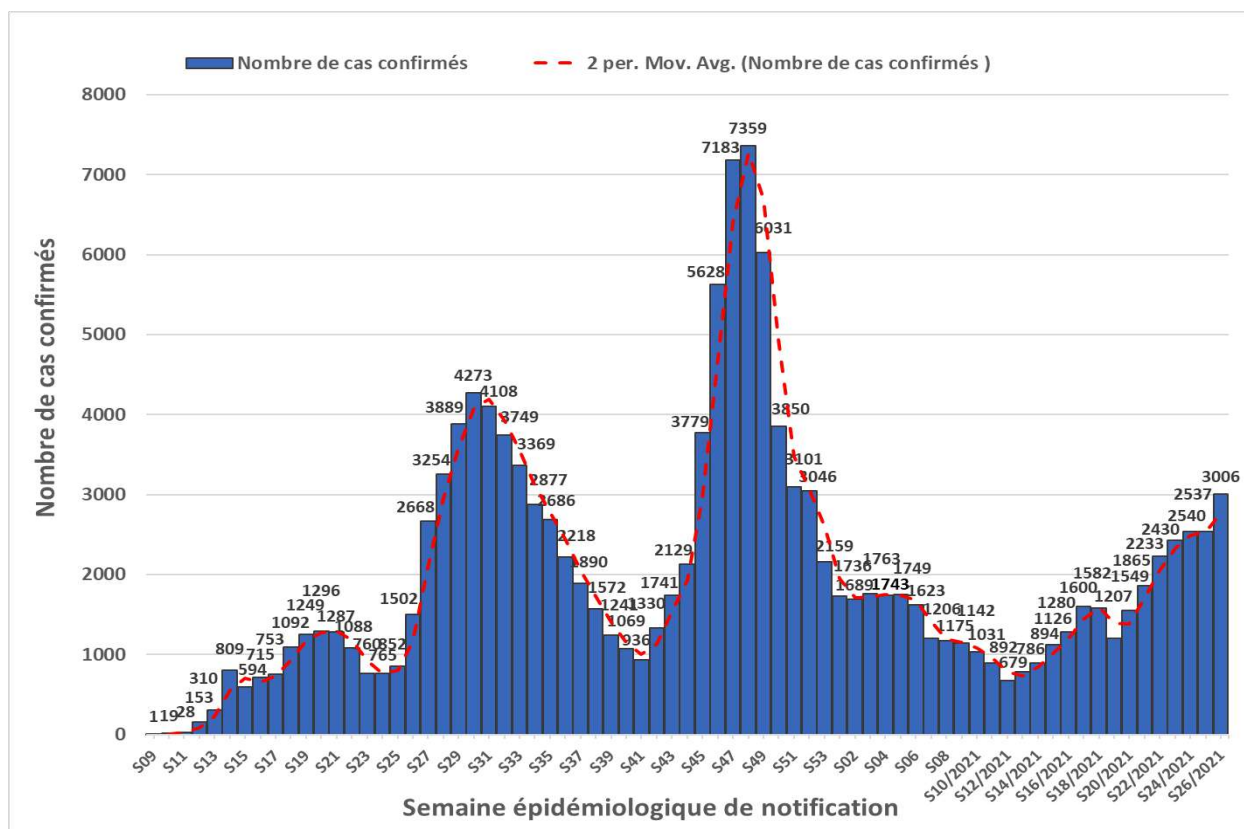

Le nombre le plus élevé de cas notifiés en une semaine depuis le début de la pandémie a été enregistré durant la semaine N°48 (23-29 novembre 2020) avec 7 359 cas. Après une diminution progressive pendant 4 mois jusqu'à la semaine N°12/2021 (22-28 mars 2021) avec 679 cas, le nombre hebdomadaire de cas est reparti à la hausse jusqu'à atteindre 3006 cas cette dernière semaine.

# POINT DE SITUATION EN FIN DE SEMAINE 26/2021

**Table 2 : Indicateurs hebdomadaires des deux dernières semaines en Algérie**

| Item                                            | S26/2021 | S24/2021 | Evolution |
|-------------------------------------------------|----------|----------|-----------|
| Nombre de nouveaux cas confirmés de COVID-19    | 3 006    | 2 537    | +18,5%    |
| Moyenne quotidienne de nouveaux cas confirmés   | 429,4    | 362,4    |           |
| Incidence hebdomadaire (pour 100 000 habitants) | 6,85     | 5,78     |           |
| Nombre de nouveaux décès par COVID-19           | 62       | 62       | =         |

3 006 nouveaux cas ont été notifiés durant la semaine épidémiologique N°26/2021 (28 juin – 04 juillet 2021) avec une moyenne quotidienne de 429,4 cas.

Après avoir atteint 679 cas lors de la semaine N°12/2021 (22-28 mars 2021), le nombre hebdomadaire de cas a augmenté de manière progressive pendant les trois derniers mois à l'exception d'une baisse enregistrée en semaine N°19/2021, semaine de la fête de l'Aïd el-Fitr. Ce nombre a finalement atteint 3006 cas lors de la semaine N°26/2021, la plus haute valeur hebdomadaire enregistrée depuis le début de l'année 2021.

## ❖ Description Épidémiologique par wilaya en date du 28 juin 2021

**Figure 4 : Nombre de cas confirmés de COVID-19 par wilaya du 25 février 2020 au 28 juin 2021.**

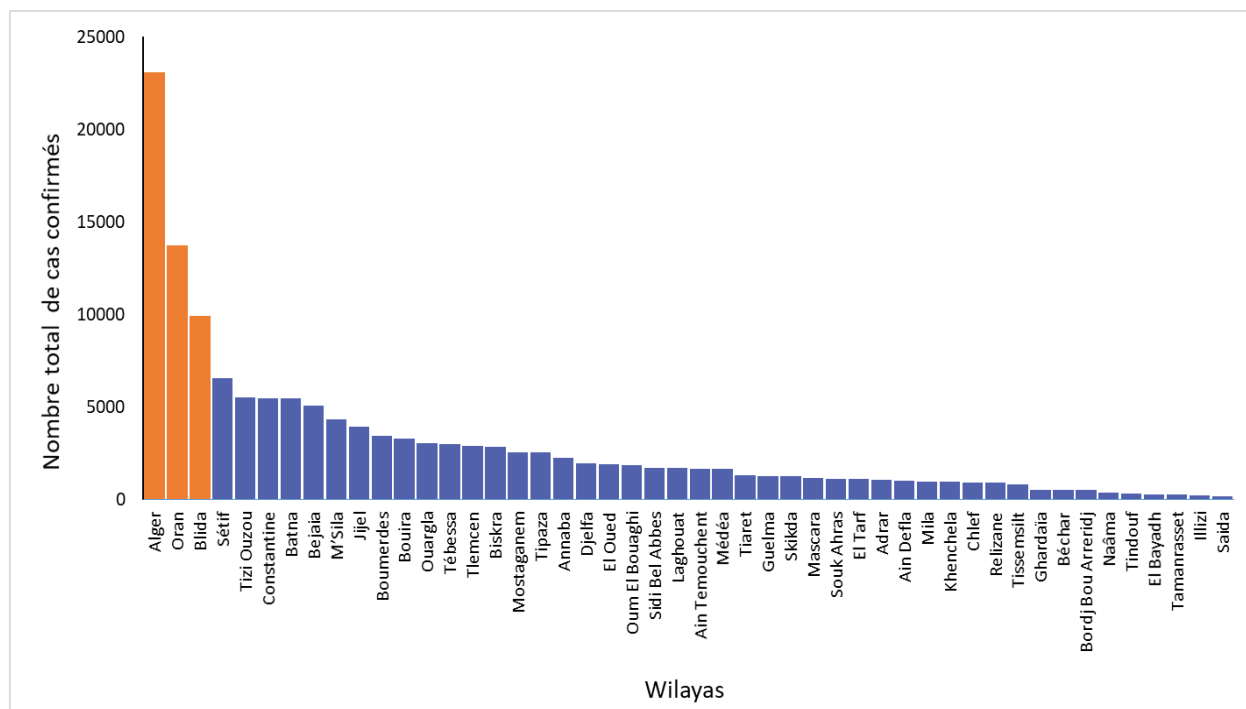



# POINT DE SITUATION EN FIN DE SEMAINE 26/2021

En date du 28 juin 2021, les wilayas d'Alger, Oran et Blida regroupaient toujours le plus grand nombre de cas notifiés avec 23 099, 13 761 et 9 935 cas respectivement (figure 4), soit 34% des cas déclarés dans le pays. En termes d'incidence, ces wilayas restent toujours les 03 wilayas ayant les taux d'incidence les plus élevés, suivies des wilayas de Jijel, Bejaia, Constantine et Tizi Ouzou (incidence supérieure à 450 cas pour 100 000 habitants dans ces 07 wilayas).

Sur 14 jours (15 au 28 juin), treize wilayas ont eu un taux d'accroissement supérieur à 5% : la wilaya de Tébessa (10,6%), la wilaya de Mascara (9,4%), la wilaya de Tindouf (8,7%), la wilaya de Naâma (8,5%), la wilaya de Sidi Bel Abbès (7,8%), la wilaya de Béchar (7,7%), la wilaya d'Ouargla (6,7%), la wilaya de Tissemsilt (6,4%), la wilaya d'El Bayadh (6,4%), la wilaya de Constantine (5,4%), la wilaya de Saida (5,2%), la wilaya d'Alger (5,2%) et la wilaya de Laghouat (5%). Seule la wilaya de Tamanrasset n'a pas présenté de cas pendant ces 14 jours.

## ❖ Evolution de la prise en charge des cas de COVID-19

**Figure 5 : Évolution du nombre de patients atteints de COVID-19 en soins intensifs du 16 avril au 04 juillet 2021 en Algérie**

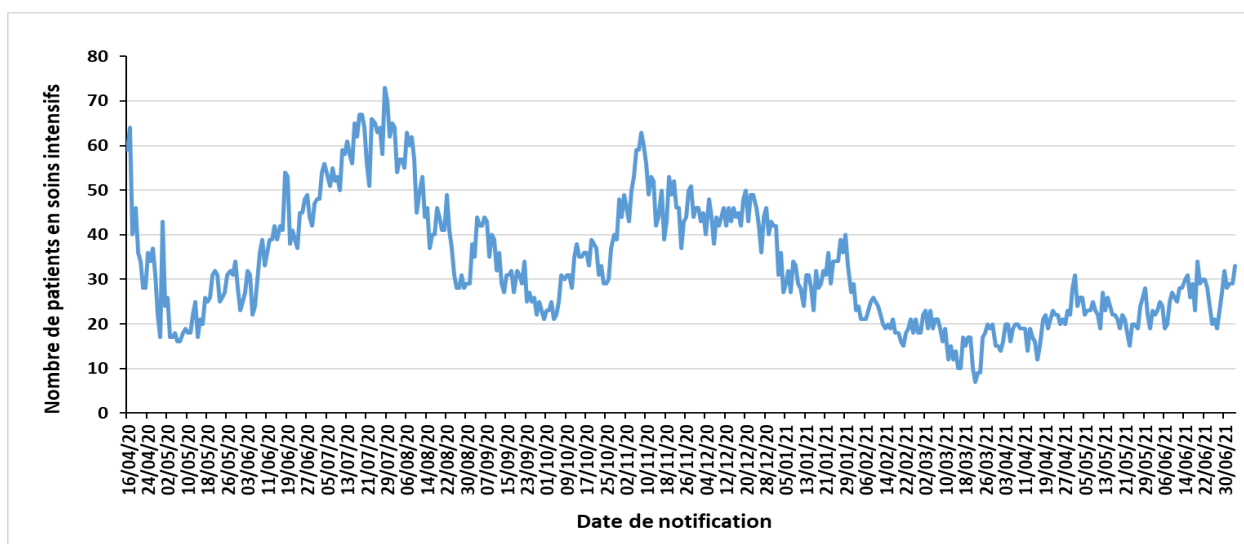

Entre le 08 novembre 2020 et le 22 mars 2021, le nombre de patients COVID-19 qui sont sous assistance respiratoire dans les services de soins intensifs sur l'ensemble du territoire national a fortement diminué jusqu'à devenir inférieur à 10 patients pendant 3 jours. On observe que ce nombre est cependant reparti à la hausse depuis et qu'il oscille entre 19 et 34 patients sur les 30 derniers jours avec une moyenne égale à 27 patients.

Sur les 07 derniers jours, le nombre de patients hospitalisés en soins intensifs était de 29 patients, alors qu'il était sur les 03 semaines précédentes de 25, 29 et 26 patients respectivement.

*NB : Sur la figure 5, est représentée l'évolution du nombre global de patients hospitalisés dans les services de soins intensifs à la date indiquée et non le nombre d'hospitalisations par jour de notification.*

## ❖ Coordination

Une réunion de coordination hebdomadaire sur la COVID-19 se tient entre le bureau OMS-Algérie et le bureau régional OMS (AFRO) tous les lundis.

## ❖ Mesures prises au niveau national

Le 20 juin 2021, le Gouvernement a décidé au titre du dispositif de gestion de la crise sanitaire liée à la pandémie de COVID-19, de prolonger les mesures de confinement partiel à domicile de 0h à 4h pour 21 jours supplémentaires à compter du 21 juin 2021 pour 14 wilayas. Ces mesures concernent ainsi les quatorze (14) wilayas suivantes : Laghouat, Batna, Bejaia, Blida, Tebessa, Tizi-Ouzou, Alger, Sétif, Sidi Bel Abbes, Constantine, M'Sila, Ouargla, Oran et Boumerdes.

La réouverture partielle des frontières aériennes a été mise en œuvre à partir du 1<sup>er</sup> Juin 2021, suite au communiqué des services du Premier ministre du lundi 21 mai 2021 avec les modalités opérationnelles suivantes :

- Test RT-PCR COVID négatif datant de moins de 36 heures avant la date de départ ;
- Fiche sanitaire dûment renseignée à présenter à l'enregistrement et à remettre à l'arrivée ;
- Paiement des frais de confinement obligatoire de 5 nuitées au moment de l'achat ou de la confirmation du billet d'avion ; le montant fixé à 33 000 Dinars Algérien (ou équivalent en monnaie étrangère) couvre les frais de transport vers le lieu du confinement, l'hébergement en pension complète et le test COVID prévu à la fin du confinement ;
- Pour ce qui est des modalités de sortie, les passagers seront soumis aux seules conditions édictées par les autorités des pays d'accueil

## ❖ Recherche et suivi des contacts : RAS

## ❖ Laboratoire et surveillance des variants :

Dans le contexte de surveillance des variants du SARS-Cov-2 circulant actuellement dans le monde, les activités de séquençage mises en place par l'Institut Pasteur d'Algérie ont permis de détecter à l'heure actuelle en Algérie (**mise à jour du 21 juin 2021**) :

- 498 cas de variant Alpha (Variant Of Concern B.1.1.7 décelé pour la première fois au Royaume-Uni en décembre 2020)
- 230 cas de variant Eta (Variant Under Investigation B.1.525 décelé pour la première fois au Nigéria et au Royaume-Uni en décembre 2020)
- 24 cas de variant Delta (Variant Of Concern B.1.617.2 décelé pour la première fois en Inde en octobre 2020)

- ❖ Logistique : RAS
- ❖ Partenariat : RAS
- ❖ Communication du risque : RAS
- ❖ Vaccination et Mécanisme COVAX : RAS

# ACTUALITES DE L'OMS SUR LA COVID-19

## ❖ Publications techniques :

- « Implementation guidance for assessments of frontline service readiness: strengthening real-time monitoring of health services in the context of the COVID-19 pandemic », publication du 01 juillet 2021 :  
[https://www.who.int/publications/i/item/WHO-2019-nCoV-HCF\\_assessment-Frontline\\_services-2021.1](https://www.who.int/publications/i/item/WHO-2019-nCoV-HCF_assessment-Frontline_services-2021.1)
- « Protocol template to be used as template for observational study protocols for sentinel surveillance of adverse events of special interest (AESIs) after vaccination with COVID-19 vaccines », publication du 01 juillet 2021 :  
<https://www.who.int/publications/i/item/9789240029507>
- « Policy considerations for implementing a risk-based approach to international travel in the context of COVID-19 », publication du 02 juillet 2021:  
<https://www.who.int/publications/i/item/WHO-2019-nCoV-Policy-Brief-Risk-based-international-travel-2021.1>
- « Technical considerations for implementing a risk-based approach to international travel in the context of COVID-19 », publication du 02 juillet 2021:  
<https://www.who.int/publications/i/item/WHO-2019-nCoV-Risk-based-international-travel-2021.1>

## ❖ Informations et communications :

- En date du 04 juillet 2021, la facilité COVAX a déjà expédié 95 372 060 doses de vaccins contre la COVID-19 à 134 pays dans le monde. Dans la région Afrique de l'OMS, 38 pays ont déjà reçu des doses de vaccins via ce mécanisme sur les 43 pays participants.
- La vidéo de « Science in 5 » (en anglais) publiée le 01 juillet 2021 présente des informations sur le variant Delta et les vaccins anti-COVID-19 :  
<https://www.who.int/emergencies/diseases/novel-coronavirus-2019/media-resources/science-in-5/episode-44---delta-variant-and-vaccines>
- Le Réseau d'information de l'OMS sur les épidémies (EPI-WIN) a organisé le 30 juin 2021 un webinaire sur le suivi de la santé mentale et le soutien psychosocial pendant et après la pandémie de COVID-19 :  
<https://www.who.int/news-room/events/detail/2021/06/30/default-calendar/epi-win-webinar-mental-health-series---scaling-up-mental-health-and-psychosocial-support-during-and-following-the-covid-19-pandemic>



---

Pour plus d'information, veuillez contacter :

- **Dr NGUESSAN Bla Francois, WR** : [nguessanf@who.int](mailto:nguessanf@who.int)
- **Dr PÉNEAU Camille, UNV/EPR** : [peneauc@who.int](mailto:peneauc@who.int)
- **Dr KHELIFI Houria, NPO/DPC** : [khelifih@who.int](mailto:khelifih@who.int)

**NB** : Ce Sitrep est élaboré sur la base des informations officielles publiées par le Ministère de la Santé, de la Population et de la Réforme Hospitalière : <http://www.sante.gov.dz/>

## RAPPORT DE SITUATION SUR L'ÉPIDÉMIE DU COVID-19 EN ALGERIE

Rapport N° 465  
Date du rapport : 06 juillet 2021  
Date des Données : 05 juillet 2021



**Figure 1** : Evolution du nombre quotidien de nouveaux cas confirmés et nouveaux décès par COVID-19 du 25 février 2020 au 05 juillet 2021 en Algérie

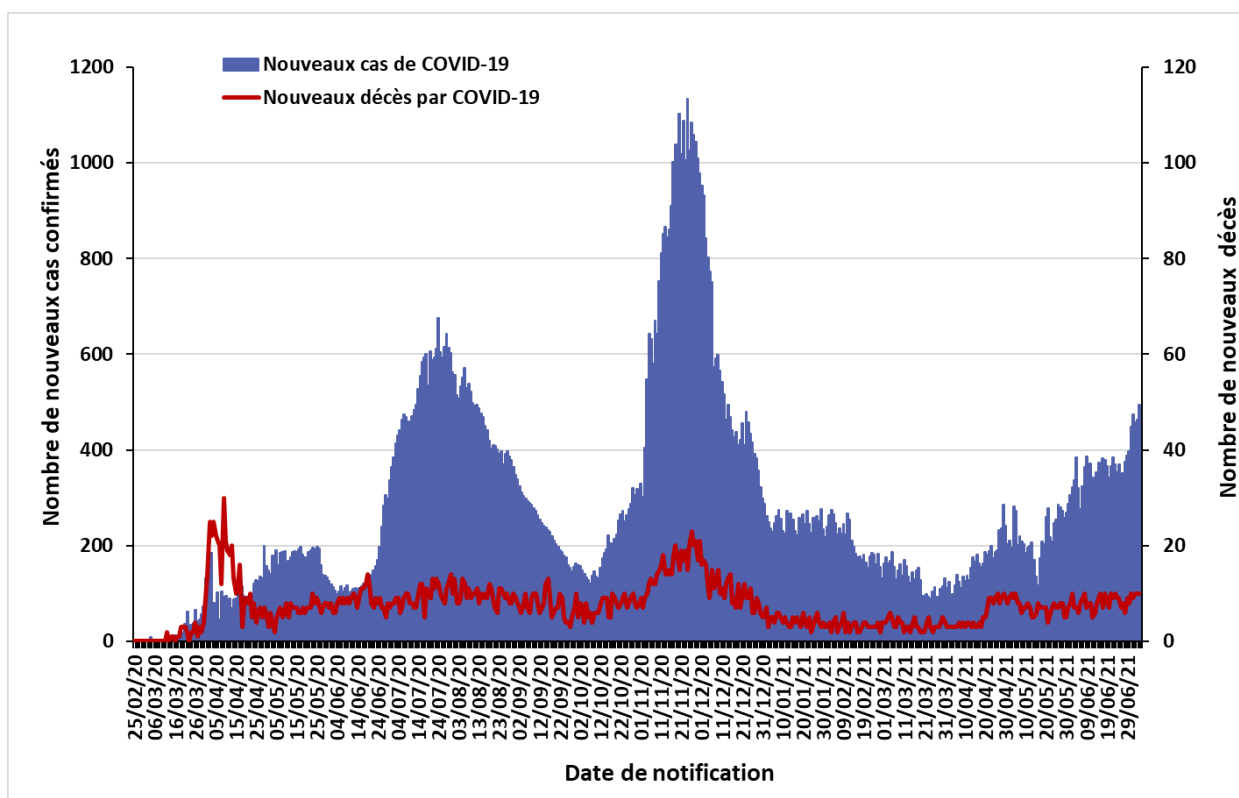

La situation épidémiologique dans le monde et en Afrique est décrite dans le lien ci-après :  
<https://www.who.int/emergencies/diseases/novel-coronavirus-2019/situation-reports>

# SITUATION EPIDEMIOLOGIQUE DU 05 JUILLET 2021

**Table 1 : Indicateurs épidémiologiques quotidiens en date du 05 juillet 2021 en Algérie**

| Item                                                                                                         |                                       | Nombre         |
|--------------------------------------------------------------------------------------------------------------|---------------------------------------|----------------|
| <b>Nombre total de cas de COVID-19 confirmés en Algérie</b>                                                  |                                       | <b>141 966</b> |
| Nombre de cas de COVID-19 confirmés dans les précédentes 24 heures                                           |                                       | 495            |
| Nombre de wilayas ayant notifié pendant les dernières 24 heures                                              | 0 nouveau cas de COVID-19             | 16             |
|                                                                                                              | Entre 1 et 9 nouveaux cas de COVID-19 | 19             |
|                                                                                                              | 10 ou plus nouveaux cas de COVID-19   | 13             |
| <b>Nombre total de patients guéris du COVID-19 en Algérie</b>                                                |                                       | <b>98 748</b>  |
| Nombre de patients guéris du COVID-19 dans les précédentes 24 heures                                         |                                       | 361            |
| Nombre total de patients hospitalisés en soins intensifs (sous assistance respiratoire) pour cas de COVID-19 |                                       | 34             |
| <b>Nombre total de décès par COVID-19 en Algérie</b>                                                         |                                       | <b>3 765</b>   |
| Nombre de décès par COVID-19 dans les précédentes 24 heures                                                  |                                       | 10             |
| Taux de létalité                                                                                             |                                       | 2,65%          |
| Taux de mortalité (pour 100 000 habitants)                                                                   |                                       | 8,58           |
| <b>Nombre de cas de variants détectés en Algérie</b><br>(mise à jour du 21 juin 2021)                        | Variant Alpha (B.1.1.7)               | 498            |
|                                                                                                              | Variant Eta (B.1.525)                 | 230            |
|                                                                                                              | Variant Delta (B.1.617.2)             | 31             |

**Figure 2 : Evolution du nombre quotidien de nouveaux cas confirmés et nouveaux décès par COVID-19 sur les 8 dernières semaines en Algérie (du 11 mai au 05 juillet 2021)**

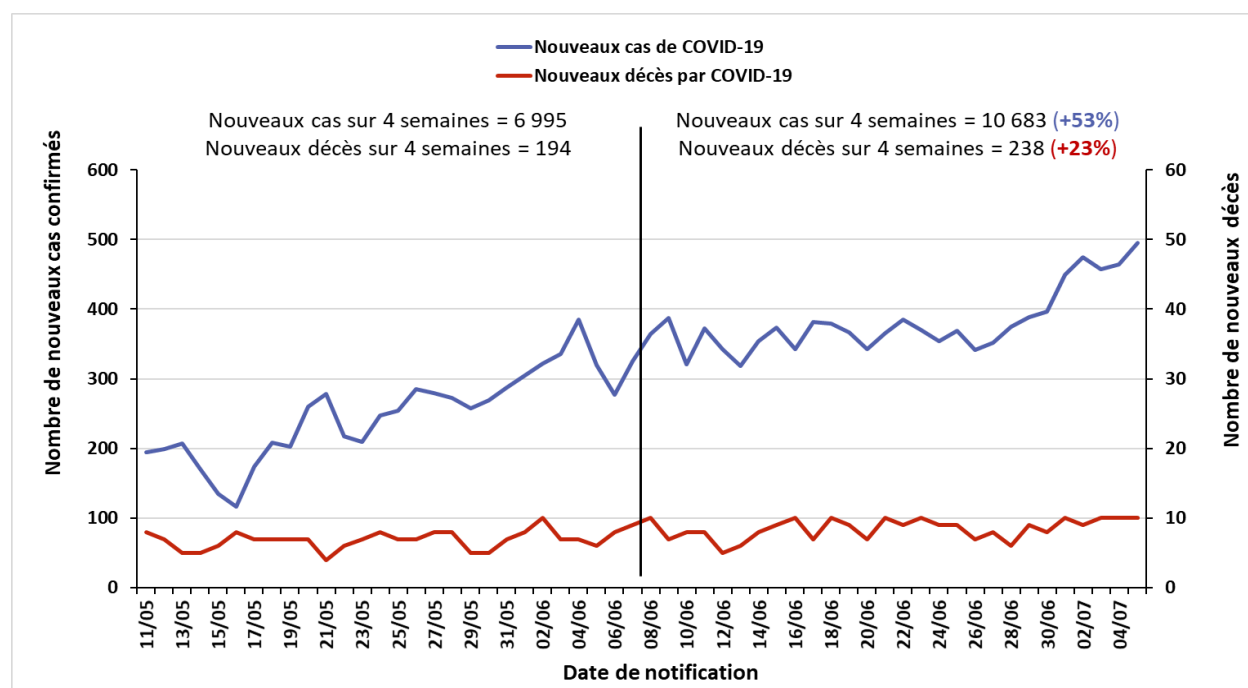

## ❖ Coordination

Une réunion de coordination hebdomadaire sur la COVID-19 se tient entre le bureau OMS-Algérie et le bureau régional OMS (AFRO) tous les lundis.

## ❖ Mesures prises au niveau national

Le 20 juin 2021, le Gouvernement a décidé au titre du dispositif de gestion de la crise sanitaire liée à la pandémie de COVID-19, de prolonger les mesures de confinement partiel à domicile de 0h à 4h pour 21 jours supplémentaires à compter du 21 juin 2021 pour 14 wilayas. Ces mesures concernent ainsi les quatorze (14) wilayas suivantes : Laghouat, Batna, Bejaia, Blida, Tebessa, Tizi-Ouzou, Alger, Sétif, Sidi Bel Abbes, Constantine, M'Sila, Ouargla, Oran et Boumerdes.

La réouverture partielle des frontières aériennes a été mise en œuvre à partir du 1<sup>er</sup> Juin 2021, suite au communiqué des services du Premier ministre du lundi 21 mai 2021 avec les modalités opérationnelles suivantes :

- Test RT-PCR COVID négatif datant de moins de 36 heures avant la date de départ ;
- Fiche sanitaire dûment renseignée à présenter à l'enregistrement et à remettre à l'arrivée ;
- Paiement des frais de confinement obligatoire de 5 nuitées au moment de l'achat ou de la confirmation du billet d'avion ; le montant fixé à 33 000 Dinars Algérien (ou équivalent en monnaie étrangère) couvre les frais de transport vers le lieu du confinement, l'hébergement en pension complète et le test COVID prévu à la fin du confinement ;
- Pour ce qui est des modalités de sortie, les passagers seront soumis aux seules conditions édictées par les autorités des pays d'accueil

## ❖ Recherche et suivi des contacts : RAS

## ❖ Laboratoire et surveillance des variants :

Dans un communiqué publié le 04 juillet 2021, l'Institut Pasteur d'Algérie (IPA) a annoncé que les activités de séquençage mises en place pour surveiller les variants du SARS-Cov-2 ont permis de confirmer la présence de 07 nouveaux cas du variant Delta (B.1.617.2) au niveau de la wilaya d'Alger depuis le 20 juin 2021.

Le communiqué précise également la distribution des différents variants détectés parmi les tests PCR positifs effectués à l'IPA durant le deuxième trimestre de l'année 2021 (figure 3) :

- Variants préoccupants : 50.47% de cas du variant Alpha (B.1.1.7) et 2.63% de cas du variant Delta (B.1.617.2)
- Variants d'intérêt : 44.18% de cas du variant Eta (B.1.525) et 2.72% de cas du variant A.27 (récemment détecté)



**Figure 3** : Distribution des variants préoccupants / d'intérêt détectés durant le 2ème trimestre 2021 en Algérie (source : communiqué d'information N°12 de l'Institut Pasteur d'Algérie)

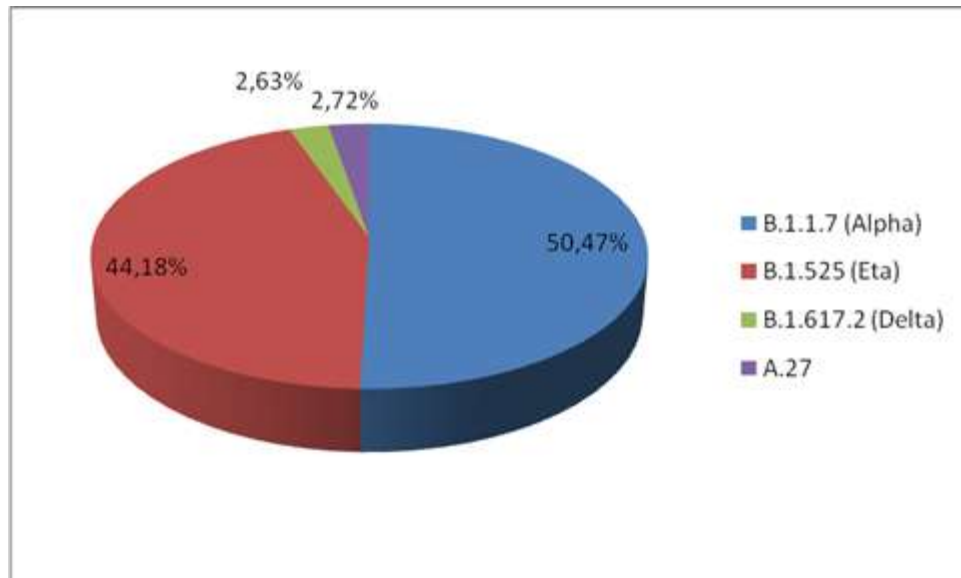

- ❖ **Logistique** : RAS
- ❖ **Partenariat** : RAS
- ❖ **Communication du risque** : RAS
- ❖ **Vaccination et Mécanisme COVAX** : RAS

---

Pour plus d'information, veuillez contacter :

- Dr NGUESSAN Bla Francois, WR : [nguessanf@who.int](mailto:nguessanf@who.int)
- Dr PÉNEAU Camille, UNV/EPR : [peneauc@who.int](mailto:peneauc@who.int)
- Dr KHELIFI Houria, NPO/DPC : [khelifih@who.int](mailto:khelifih@who.int)

**NB** : Ce Sitrep est élaboré sur la base des informations officielles publiées par le Ministère de la Santé, de la Population et de la Réforme Hospitalière : <http://www.sante.gov.dz/>

## RAPPORT DE SITUATION SUR L'ÉPIDÉMIE DU COVID-19 EN ALGERIE

Rapport N° 466  
Date du rapport : 07 juillet 2021  
Date des Données : 06 juillet 2021



**Figure 1** : Evolution du nombre quotidien de nouveaux cas confirmés et nouveaux décès par COVID-19 du 25 février 2020 au 06 juillet 2021 en Algérie

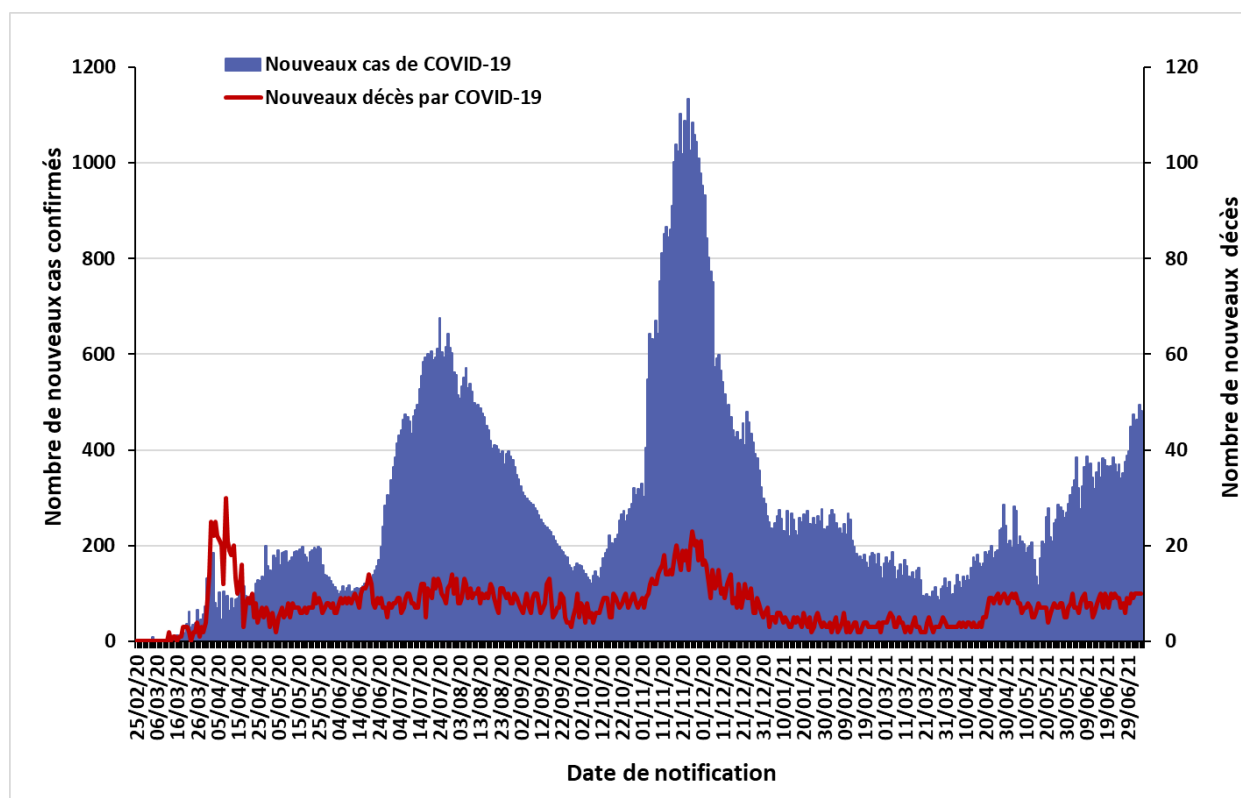

La situation épidémiologique dans le monde et en Afrique est décrite dans le lien ci-après :  
<https://www.who.int/emergencies/diseases/novel-coronavirus-2019/situation-reports>

# SITUATION EPIDEMIOLOGIQUE DU 06 JUILLET 2021

**Table 1 : Indicateurs épidémiologiques quotidiens en date du 06 juillet 2021 en Algérie**

| Item                                                                                                         |                                       | Nombre         |
|--------------------------------------------------------------------------------------------------------------|---------------------------------------|----------------|
| <b>Nombre total de cas de COVID-19 confirmés en Algérie</b>                                                  |                                       | <b>142 447</b> |
| Nombre de cas de COVID-19 confirmés dans les précédentes 24 heures                                           |                                       | 481            |
| Nombre de wilayas ayant notifié pendant les dernières 24 heures                                              | 0 nouveau cas de COVID-19             | 15             |
|                                                                                                              | Entre 1 et 9 nouveaux cas de COVID-19 | 20             |
|                                                                                                              | 10 ou plus nouveaux cas de COVID-19   | 13             |
| <b>Nombre total de patients guéris du COVID-19 en Algérie</b>                                                |                                       | <b>99 101</b>  |
| Nombre de patients guéris du COVID-19 dans les précédentes 24 heures                                         |                                       | 353            |
| Nombre total de patients hospitalisés en soins intensifs (sous assistance respiratoire) pour cas de COVID-19 |                                       | 29             |
| <b>Nombre total de décès par COVID-19 en Algérie</b>                                                         |                                       | <b>3 775</b>   |
| Nombre de décès par COVID-19 dans les précédentes 24 heures                                                  |                                       | 10             |
| Taux de létalité                                                                                             |                                       | 2,65%          |
| Taux de mortalité (pour 100 000 habitants)                                                                   |                                       | 8,60           |
| <b>Nombre de cas de variants détectés en Algérie</b><br>(mise à jour du 21 juin 2021)                        | Variant Alpha (B.1.1.7)               | 498            |
|                                                                                                              | Variant Eta (B.1.525)                 | 230            |
|                                                                                                              | Variant Delta (B.1.617.2)             | 31             |

**Figure 2 : Evolution du nombre quotidien de nouveaux cas confirmés et nouveaux décès par COVID-19 sur les 8 dernières semaines en Algérie (du 12 mai au 06 juillet 2021)**

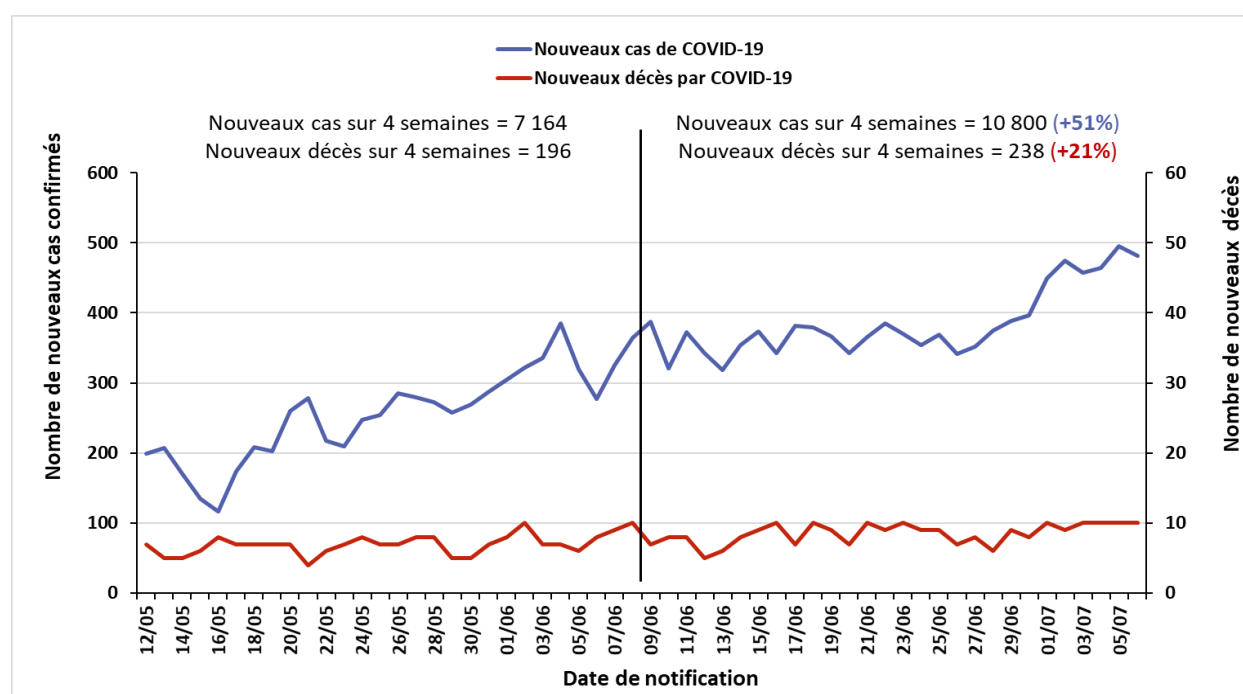

## ❖ Coordination

Une réunion de coordination hebdomadaire sur la COVID-19 se tient entre le bureau OMS-Algérie et le bureau régional OMS (AFRO) tous les lundis.

## ❖ Mesures prises au niveau national

Le 20 juin 2021, le Gouvernement a décidé au titre du dispositif de gestion de la crise sanitaire liée à la pandémie de COVID-19, de prolonger les mesures de confinement partiel à domicile de 0h à 4h pour 21 jours supplémentaires à compter du 21 juin 2021 pour 14 wilayas. Ces mesures concernent ainsi les quatorze (14) wilayas suivantes : Laghouat, Batna, Bejaia, Blida, Tebessa, Tizi-Ouzou, Alger, Sétif, Sidi Bel Abbes, Constantine, M'Sila, Ouargla, Oran et Boumerdes.

La réouverture partielle des frontières aériennes a été mise en œuvre à partir du 1<sup>er</sup> Juin 2021, suite au communiqué des services du Premier ministre du lundi 21 mai 2021 avec les modalités opérationnelles suivantes :

- Test RT-PCR COVID négatif datant de moins de 36 heures avant la date de départ ;
- Fiche sanitaire dûment renseignée à présenter à l'enregistrement et à remettre à l'arrivée ;
- Paiement des frais de confinement obligatoire de 5 nuitées au moment de l'achat ou de la confirmation du billet d'avion ; le montant fixé à 33 000 Dinars Algérien (ou équivalent en monnaie étrangère) couvre les frais de transport vers le lieu du confinement, l'hébergement en pension complète et le test COVID prévu à la fin du confinement ;
- Pour ce qui est des modalités de sortie, les passagers seront soumis aux seules conditions édictées par les autorités des pays d'accueil

## ❖ Recherche et suivi des contacts : RAS

## ❖ Laboratoire et surveillance des variants :

Dans un communiqué publié le 04 juillet 2021, l'Institut Pasteur d'Algérie (IPA) a annoncé que les activités de séquençage mises en place pour surveiller les variants du SARS-Cov-2 ont permis de confirmer la présence de 07 nouveaux cas du variant Delta (B.1.617.2) au niveau de la wilaya d'Alger depuis le 20 juin 2021.

Le communiqué précise également la distribution des différents variants détectés parmi les tests PCR positifs effectués à l'IPA durant le deuxième trimestre de l'année 2021 (figure 3) :

- Variants préoccupants : 50.47% de cas du variant Alpha (B.1.1.7) et 2.63% de cas du variant Delta (B.1.617.2)
- Variants d'intérêt : 44.18% de cas du variant Eta (B.1.525) et 2.72% de cas du variant A.27 (récemment détecté)

**Figure 3** : Distribution des variants préoccupants / d'intérêt détectés durant le 2ème trimestre 2021 en Algérie (source : communiqué d'information N°12 de l'Institut Pasteur d'Algérie)

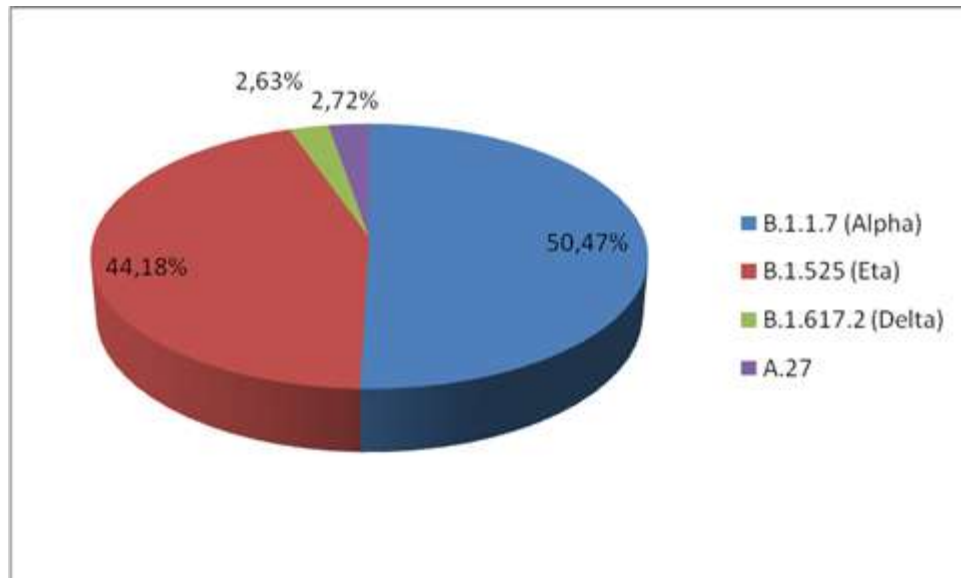

- ❖ **Logistique** : RAS
- ❖ **Partenariat** : RAS
- ❖ **Communication du risque** : RAS
- ❖ **Vaccination et Mécanisme COVAX** : RAS

---

Pour plus d'information, veuillez contacter :

- Dr NGUESSAN Bla Francois, WR : [nguessanf@who.int](mailto:nguessanf@who.int)
- Dr PÉNEAU Camille, UNV/EPR : [peneauc@who.int](mailto:peneauc@who.int)
- Dr KHELIFI Houria, NPO/DPC : [khelifih@who.int](mailto:khelifih@who.int)

**NB** : Ce Sitrep est élaboré sur la base des informations officielles publiées par le Ministère de la Santé, de la Population et de la Réforme Hospitalière : <http://www.sante.gov.dz/>

## RAPPORT DE SITUATION SUR L'ÉPIDÉMIE DU COVID-19 EN ALGERIE

Rapport N° 467  
Date du rapport : 08 juillet 2021  
Date des Données : 07 juillet 2021

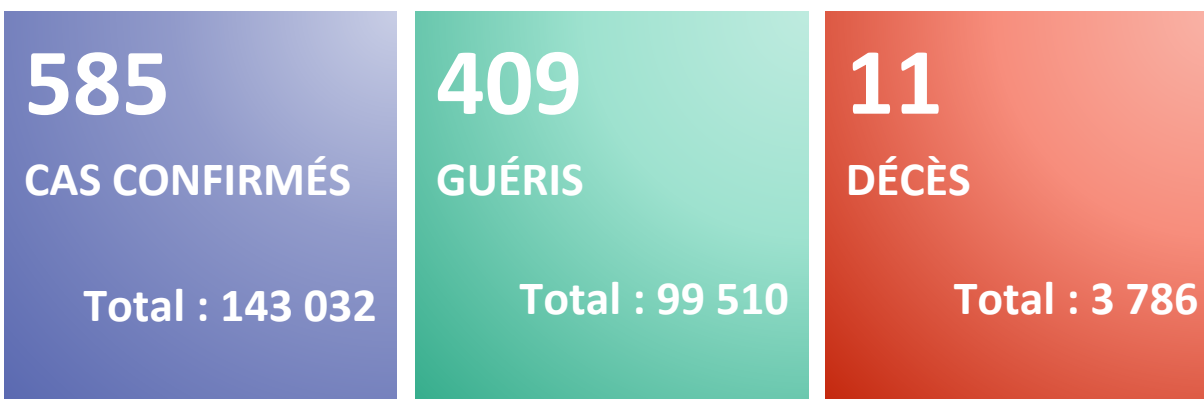

**Figure 1** : Evolution du nombre quotidien de nouveaux cas confirmés et nouveaux décès par COVID-19 du 25 février 2020 au 07 juillet 2021 en Algérie

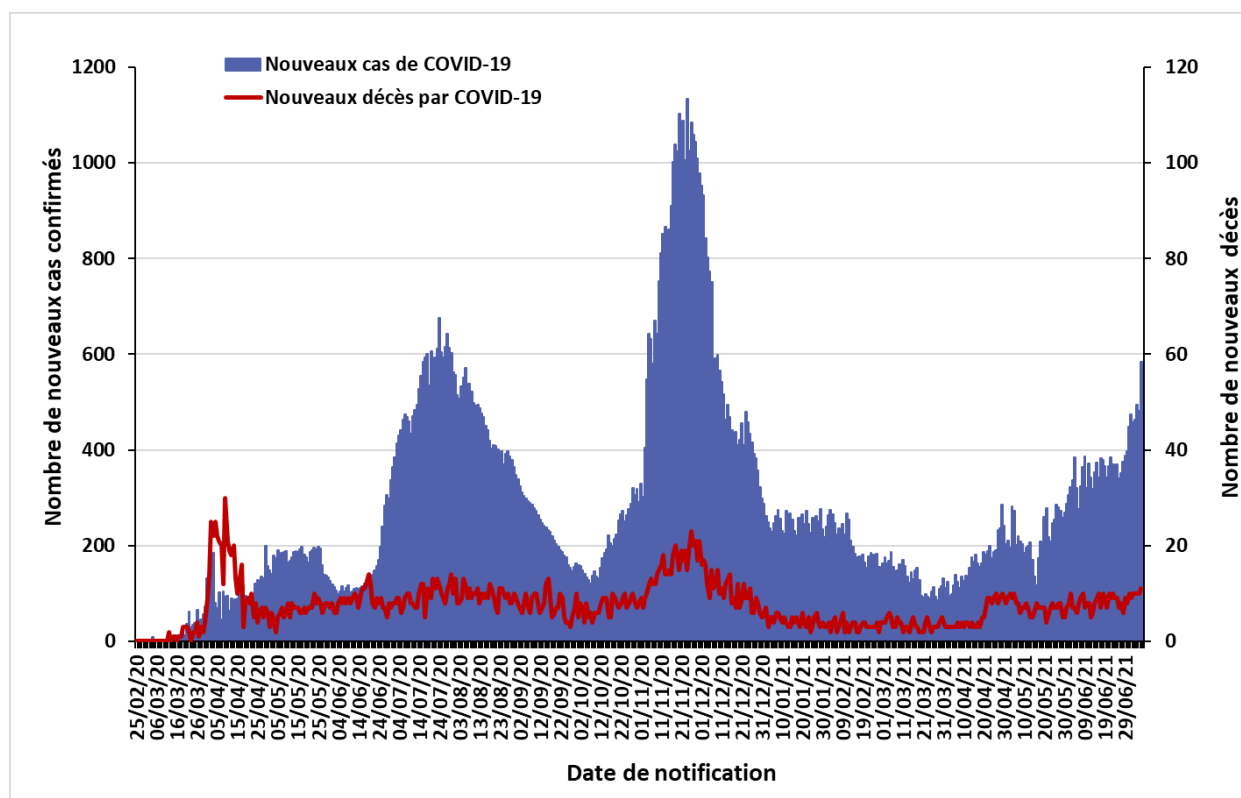

La situation épidémiologique dans le monde et en Afrique est décrite dans le lien ci-après :  
<https://www.who.int/emergencies/diseases/novel-coronavirus-2019/situation-reports>

# SITUATION EPIDEMIOLOGIQUE DU 07 JUILLET 2021

**Table 1 : Indicateurs épidémiologiques quotidiens en date du 07 juillet 2021 en Algérie**

| Item                                                                                                         |                                       | Nombre         |
|--------------------------------------------------------------------------------------------------------------|---------------------------------------|----------------|
| <b>Nombre total de cas de COVID-19 confirmés en Algérie</b>                                                  |                                       | <b>143 032</b> |
| Nombre de cas de COVID-19 confirmés dans les précédentes 24 heures                                           |                                       | 585            |
| Nombre de wilayas ayant notifié pendant les dernières 24 heures                                              | 0 nouveau cas de COVID-19             | 17             |
|                                                                                                              | Entre 1 et 9 nouveaux cas de COVID-19 | 15             |
|                                                                                                              | 10 ou plus nouveaux cas de COVID-19   | 19             |
| <b>Nombre total de patients guéris du COVID-19 en Algérie</b>                                                |                                       | <b>99 510</b>  |
| Nombre de patients guéris du COVID-19 dans les précédentes 24 heures                                         |                                       | 409            |
| Nombre total de patients hospitalisés en soins intensifs (sous assistance respiratoire) pour cas de COVID-19 |                                       | 29             |
| <b>Nombre total de décès par COVID-19 en Algérie</b>                                                         |                                       | <b>3 786</b>   |
| Nombre de décès par COVID-19 dans les précédentes 24 heures                                                  |                                       | 11             |
| Taux de létalité                                                                                             |                                       | 2,65%          |
| Taux de mortalité (pour 100 000 habitants)                                                                   |                                       | 8,62           |
| <b>Nombre de cas de variants détectés en Algérie</b><br>(mise à jour du 04 juillet 2021)                     | Variant Alpha (B.1.1.7)               | 498            |
|                                                                                                              | Variant Eta (B.1.525)                 | 230            |
|                                                                                                              | Variant Delta (B.1.617.2)             | 31             |

**Figure 2 : Evolution du nombre quotidien de nouveaux cas confirmés et nouveaux décès par COVID-19 sur les 8 dernières semaines en Algérie (du 13 mai au 07 juillet 2021)**

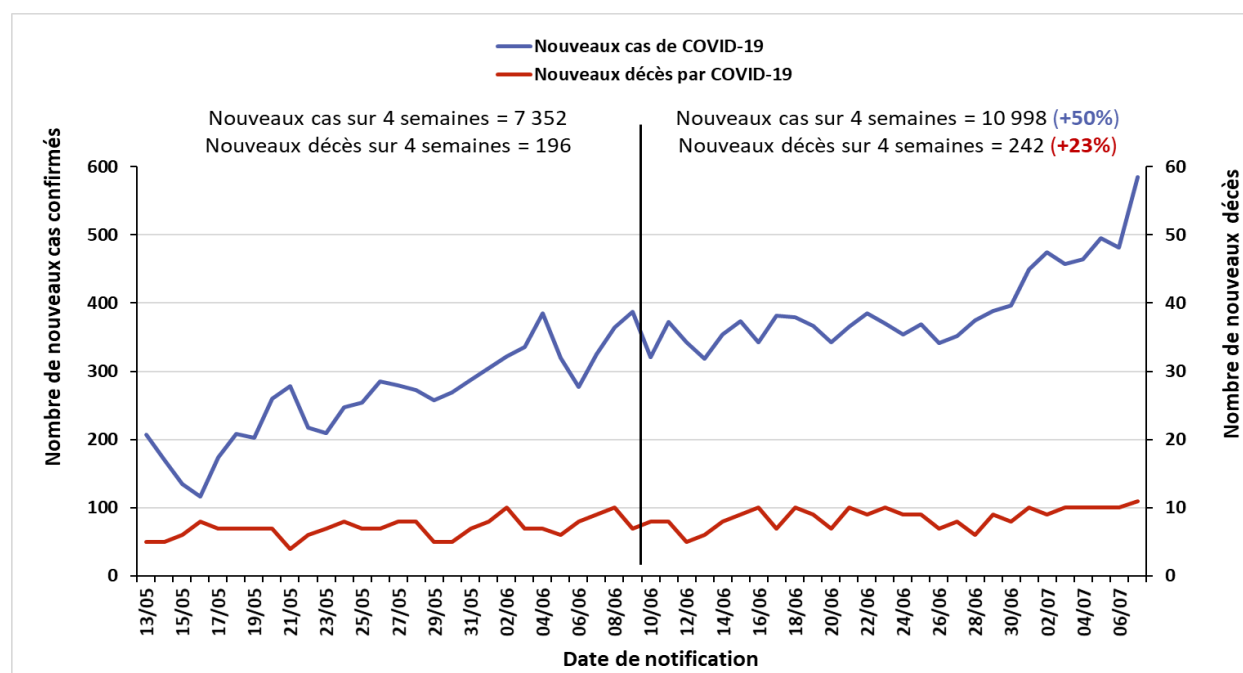

## ❖ Coordination

Une réunion de coordination hebdomadaire sur la COVID-19 se tient entre le bureau OMS-Algérie et le bureau régional OMS (AFRO) tous les lundis.

## ❖ Mesures prises au niveau national

Le 20 juin 2021, le Gouvernement a décidé au titre du dispositif de gestion de la crise sanitaire liée à la pandémie de COVID-19, de prolonger les mesures de confinement partiel à domicile de 0h à 4h pour 21 jours supplémentaires à compter du 21 juin 2021 pour 14 wilayas. Ces mesures concernent ainsi les quatorze (14) wilayas suivantes : Laghouat, Batna, Bejaia, Blida, Tebessa, Tizi-Ouzou, Alger, Sétif, Sidi Bel Abbes, Constantine, M'Sila, Ouargla, Oran et Boumerdes.

La réouverture partielle des frontières aériennes a été mise en œuvre à partir du 1<sup>er</sup> Juin 2021, suite au communiqué des services du Premier ministre du lundi 21 mai 2021 avec les modalités opérationnelles suivantes :

- Test RT-PCR COVID négatif datant de moins de 36 heures avant la date de départ ;
- Fiche sanitaire dûment renseignée à présenter à l'enregistrement et à remettre à l'arrivée ;
- Paiement des frais de confinement obligatoire de 5 nuitées au moment de l'achat ou de la confirmation du billet d'avion ; le montant fixé à 33 000 Dinars Algérien (ou équivalent en monnaie étrangère) couvre les frais de transport vers le lieu du confinement, l'hébergement en pension complète et le test COVID prévu à la fin du confinement ;
- Pour ce qui est des modalités de sortie, les passagers seront soumis aux seules conditions édictées par les autorités des pays d'accueil

## ❖ Recherche et suivi des contacts : RAS

## ❖ Laboratoire et surveillance des variants :

Dans le contexte de surveillance des variants du SARS-Cov-2 circulant actuellement dans le monde, les activités de séquençage mises en place par l'Institut Pasteur d'Algérie ont permis de détecter à l'heure actuelle en Algérie (**mise à jour du 04 juillet 2021**) :

- 498 cas de variant Alpha (Variant Of Concern B.1.1.7 décelé pour la première fois au Royaume-Uni en décembre 2020)
- 230 cas de variant Eta (Variant Under Investigation B.1.525 décelé pour la première fois au Nigéria et au Royaume-Uni en décembre 2020)
- 31 cas de variant Delta (Variant Of Concern B.1.617.2 décelé pour la première fois en Inde en octobre 2020)



- ❖ **Logistique** : RAS
- ❖ **Partenariat** : RAS
- ❖ **Communication du risque** : RAS
- ❖ **Vaccination et Mécanisme COVAX** :

Le président du Comité scientifique de suivi de l'évolution de la pandémie, Pr. Abderrahmane Benbouzid, a annoncé mercredi 07 juillet 2021 que 1,6 million de doses de vaccins anti-COVID-19 seront réceptionnées en Algérie le 11 juillet et 400 000 doses supplémentaires le 18 juillet.

---

Pour plus d'information, veuillez contacter :

- Dr NGUESSAN Bla Francois, WR : [nguessanf@who.int](mailto:nguessanf@who.int)
- Dr PÉNEAU Camille, UNV/EPR : [peneauc@who.int](mailto:peneauc@who.int)
- Dr KHELIFI Houria, NPO/DPC : [khelifih@who.int](mailto:khelifih@who.int)

**NB** : Ce Sitrep est élaboré sur la base des informations officielles publiées par le Ministère de la Santé, de la Population et de la Réforme Hospitalière : <http://www.sante.gov.dz/>

## RAPPORT DE SITUATION SUR L'ÉPIDÉMIE DU COVID-19 EN ALGERIE

Rapport N° 468  
Date du rapport : 09 juillet 2021  
Date des Données : 08 juillet 2021

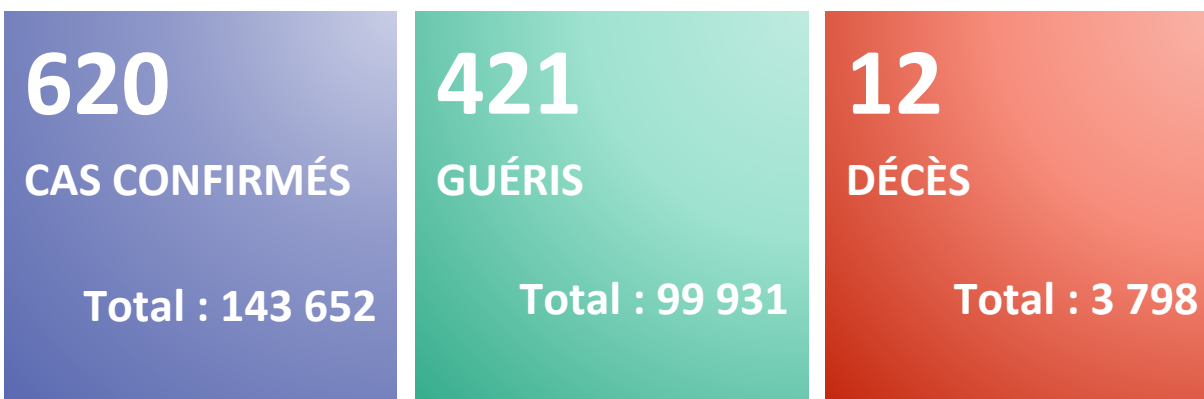

**Figure 1** : Evolution du nombre quotidien de nouveaux cas confirmés et nouveaux décès par COVID-19 du 25 février 2020 au 08 juillet 2021 en Algérie

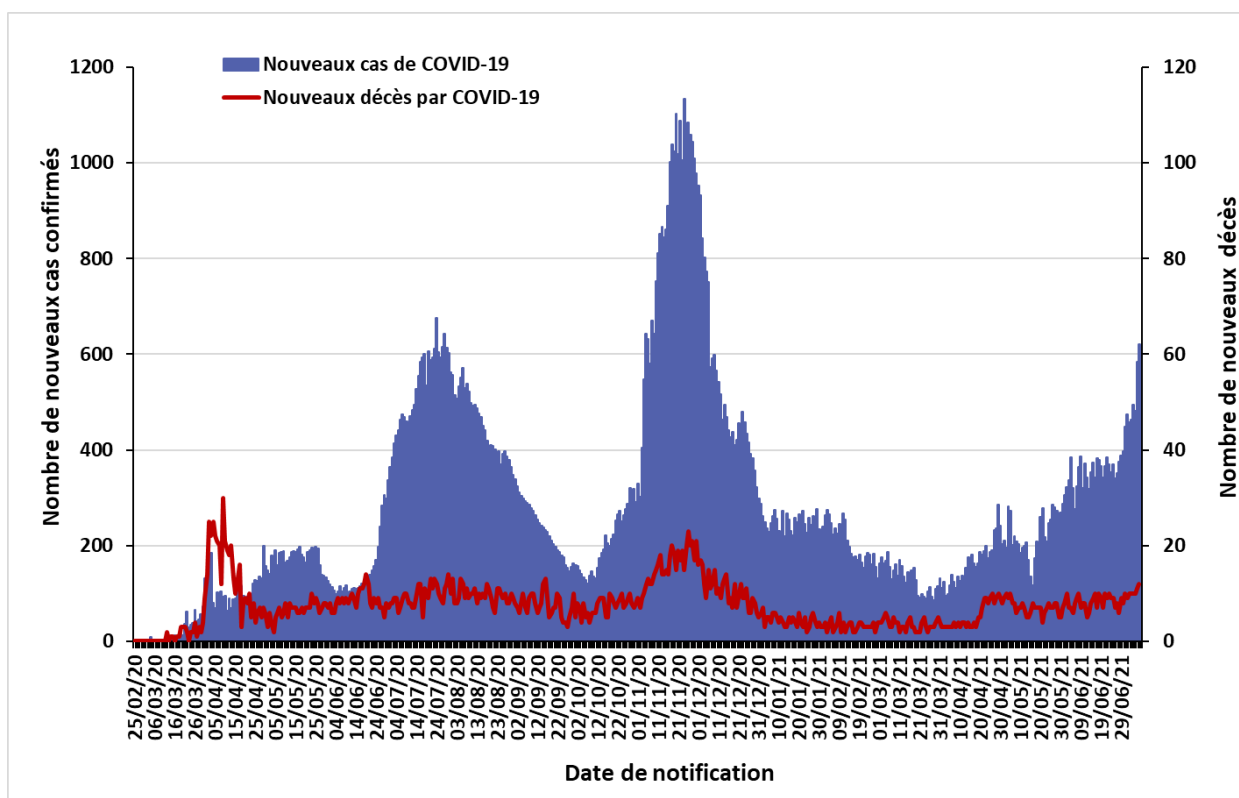

La situation épidémiologique dans le monde et en Afrique est décrite dans le lien ci-après :  
<https://www.who.int/emergencies/diseases/novel-coronavirus-2019/situation-reports>

# SITUATION EPIDEMIOLOGIQUE DU 08 JUILLET 2021

**Table 1 : Indicateurs épidémiologiques quotidiens en date du 08 juillet 2021 en Algérie**

| Item                                                                                                         |                                       | Nombre         |
|--------------------------------------------------------------------------------------------------------------|---------------------------------------|----------------|
| <b>Nombre total de cas de COVID-19 confirmés en Algérie</b>                                                  |                                       | <b>143 652</b> |
| Nombre de cas de COVID-19 confirmés dans les précédentes 24 heures                                           |                                       | 620            |
| Nombre de wilayas ayant notifié pendant les dernières 24 heures                                              | 0 nouveau cas de COVID-19             | 15             |
|                                                                                                              | Entre 1 et 9 nouveaux cas de COVID-19 | 16             |
|                                                                                                              | 10 ou plus nouveaux cas de COVID-19   | 17             |
| <b>Nombre total de patients guéris du COVID-19 en Algérie</b>                                                |                                       | <b>99 931</b>  |
| Nombre de patients guéris du COVID-19 dans les précédentes 24 heures                                         |                                       | 421            |
| Nombre total de patients hospitalisés en soins intensifs (sous assistance respiratoire) pour cas de COVID-19 |                                       | 45             |
| <b>Nombre total de décès par COVID-19 en Algérie</b>                                                         |                                       | <b>3 798</b>   |
| Nombre de décès par COVID-19 dans les précédentes 24 heures                                                  |                                       | 12             |
| Taux de létalité                                                                                             |                                       | 2,64%          |
| Taux de mortalité (pour 100 000 habitants)                                                                   |                                       | 8,65           |
| <b>Nombre de cas de variants détectés en Algérie</b><br>(mise à jour du 04 juillet 2021)                     | Variant Alpha (B.1.1.7)               | 498            |
|                                                                                                              | Variant Eta (B.1.525)                 | 230            |
|                                                                                                              | Variant Delta (B.1.617.2)             | 31             |

**Figure 2 : Evolution du nombre quotidien de nouveaux cas confirmés et nouveaux décès par COVID-19 sur les 8 dernières semaines en Algérie (du 14 mai au 08 juillet 2021)**

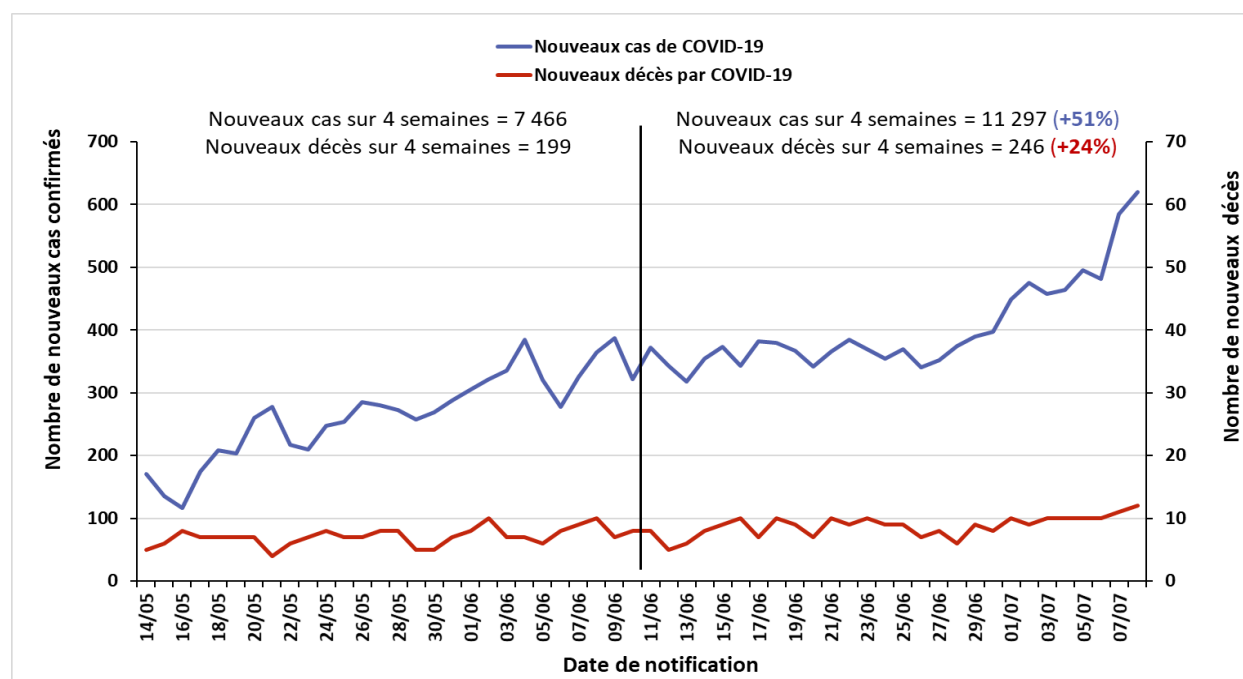

## ❖ Coordination

Une réunion de coordination hebdomadaire sur la COVID-19 se tient entre le bureau OMS-Algérie et le bureau régional OMS (AFRO) tous les lundis.

## ❖ Mesures prises au niveau national

Le 20 juin 2021, le Gouvernement a décidé au titre du dispositif de gestion de la crise sanitaire liée à la pandémie de COVID-19, de prolonger les mesures de confinement partiel à domicile de 0h à 4h pour 21 jours supplémentaires à compter du 21 juin 2021 pour 14 wilayas. Ces mesures concernent ainsi les quatorze (14) wilayas suivantes : Laghouat, Batna, Bejaia, Blida, Tebessa, Tizi-Ouzou, Alger, Sétif, Sidi Bel Abbes, Constantine, M'Sila, Ouargla, Oran et Boumerdes.

La réouverture partielle des frontières aériennes a été mise en œuvre à partir du 1<sup>er</sup> Juin 2021, suite au communiqué des services du Premier ministre du lundi 21 mai 2021 avec les modalités opérationnelles suivantes :

- Test RT-PCR COVID négatif datant de moins de 36 heures avant la date de départ ;
- Fiche sanitaire dûment renseignée à présenter à l'enregistrement et à remettre à l'arrivée ;
- Paiement des frais de confinement obligatoire de 5 nuitées au moment de l'achat ou de la confirmation du billet d'avion ; le montant fixé à 33 000 Dinars Algérien (ou équivalent en monnaie étrangère) couvre les frais de transport vers le lieu du confinement, l'hébergement en pension complète et le test COVID prévu à la fin du confinement ;
- Pour ce qui est des modalités de sortie, les passagers seront soumis aux seules conditions édictées par les autorités des pays d'accueil

## ❖ Recherche et suivi des contacts : RAS

## ❖ Laboratoire et surveillance des variants :

Dans le contexte de surveillance des variants du SARS-Cov-2 circulant actuellement dans le monde, les activités de séquençage mises en place par l'Institut Pasteur d'Algérie ont permis de détecter à l'heure actuelle en Algérie (**mise à jour du 04 juillet 2021**) :

- 498 cas de variant Alpha (Variant Of Concern B.1.1.7 décelé pour la première fois au Royaume-Uni en décembre 2020)
- 230 cas de variant Eta (Variant Under Investigation B.1.525 décelé pour la première fois au Nigéria et au Royaume-Uni en décembre 2020)
- 31 cas de variant Delta (Variant Of Concern B.1.617.2 décelé pour la première fois en Inde en octobre 2020)

- ❖ **Logistique** : RAS
- ❖ **Partenariat** : RAS
- ❖ **Communication du risque** : RAS
- ❖ **Vaccination et Mécanisme COVAX** :

Le président du Comité scientifique de suivi de l'évolution de la pandémie, Pr. Abderrahmane Benbouzid, a annoncé mercredi 07 juillet 2021 que 1,6 million de doses de vaccins anti-COVID-19 seront réceptionnées en Algérie le 11 juillet et 400 000 doses supplémentaires le 18 juillet.

---

Pour plus d'information, veuillez contacter :

- Dr NGUESSAN Bla Francois, WR : [nguessanf@who.int](mailto:nguessanf@who.int)
- Dr PÉNEAU Camille, UNV/EPR : [peneauc@who.int](mailto:peneauc@who.int)
- Dr KHELIFI Houria, NPO/DPC : [khelifih@who.int](mailto:khelifih@who.int)

**NB** : Ce Sitrep est élaboré sur la base des informations officielles publiées par le Ministère de la Santé, de la Population et de la Réforme Hospitalière : <http://www.sante.gov.dz/>

## RAPPORT DE SITUATION SUR L'ÉPIDÉMIE DU COVID-19 EN ALGERIE

Rapport N° 469  
Date du rapport : 10 juillet 2021  
Date des Données : 09 juillet 2021



**Figure 1** : Evolution du nombre quotidien de nouveaux cas confirmés et nouveaux décès par COVID-19 du 25 février 2020 au 09 juillet 2021 en Algérie

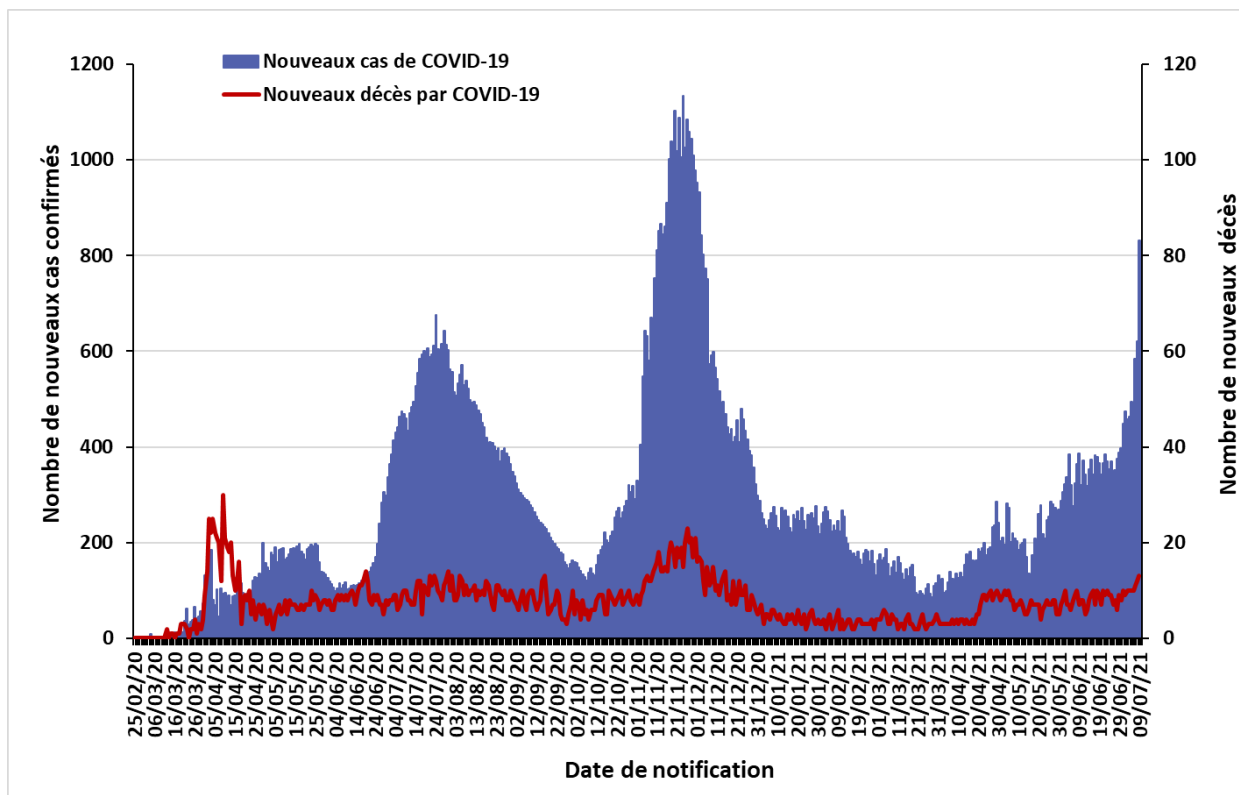

La situation épidémiologique dans le monde et en Afrique est décrite dans le lien ci-après :  
<https://www.who.int/emergencies/diseases/novel-coronavirus-2019/situation-reports>

# SITUATION EPIDEMIOLOGIQUE DU 09 JUILLET 2021

**Table 1 : Indicateurs épidémiologiques quotidiens en date du 09 juillet 2021 en Algérie**

| Item                                                                                                         |                                       | Nombre         |
|--------------------------------------------------------------------------------------------------------------|---------------------------------------|----------------|
| <b>Nombre total de cas de COVID-19 confirmés en Algérie</b>                                                  |                                       | <b>144 483</b> |
| Nombre de cas de COVID-19 confirmés dans les précédentes 24 heures                                           |                                       | 831            |
| Nombre de wilayas ayant notifié pendant les dernières 24 heures                                              | 0 nouveau cas de COVID-19             | 8              |
|                                                                                                              | Entre 1 et 9 nouveaux cas de COVID-19 | 17             |
|                                                                                                              | 10 ou plus nouveaux cas de COVID-19   | 23             |
| <b>Nombre total de patients guéris du COVID-19 en Algérie</b>                                                |                                       | <b>100 383</b> |
| Nombre de patients guéris du COVID-19 dans les précédentes 24 heures                                         |                                       | 452            |
| Nombre total de patients hospitalisés en soins intensifs (sous assistance respiratoire) pour cas de COVID-19 |                                       | 44             |
| <b>Nombre total de décès par COVID-19 en Algérie</b>                                                         |                                       | <b>3 811</b>   |
| Nombre de décès par COVID-19 dans les précédentes 24 heures                                                  |                                       | 13             |
| Taux de létalité                                                                                             |                                       | 2,64%          |
| Taux de mortalité (pour 100 000 habitants)                                                                   |                                       | 8,68           |
| <b>Nombre de cas de variants détectés en Algérie</b><br>(mise à jour du 04 juillet 2021)                     | Variant Alpha (B.1.1.7)               | 498            |
|                                                                                                              | Variant Eta (B.1.525)                 | 230            |
|                                                                                                              | Variant Delta (B.1.617.2)             | 31             |

**Figure 2 : Evolution du nombre quotidien de nouveaux cas confirmés et nouveaux décès par COVID-19 sur les 8 dernières semaines en Algérie (du 15 mai au 09 juillet 2021)**

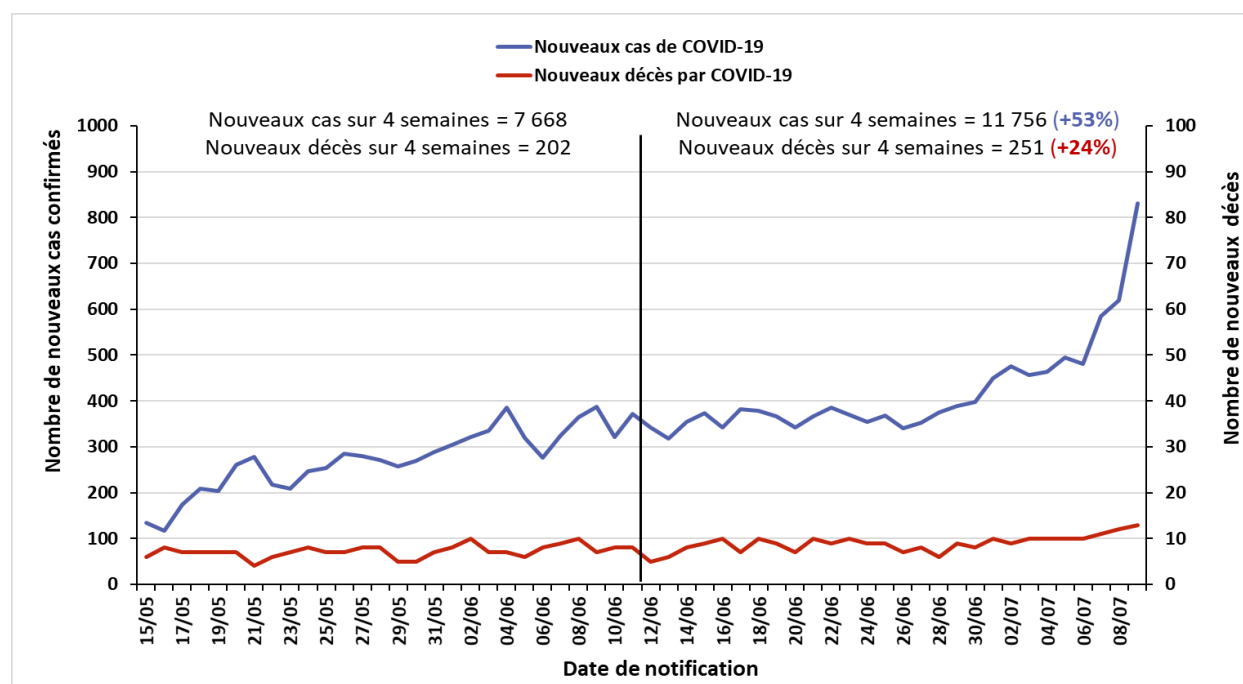

## ❖ Coordination

Une réunion de coordination hebdomadaire sur la COVID-19 se tient entre le bureau OMS-Algérie et le bureau régional OMS (AFRO) tous les lundis.

## ❖ Mesures prises au niveau national

Le 20 juin 2021, le Gouvernement a décidé au titre du dispositif de gestion de la crise sanitaire liée à la pandémie de COVID-19, de prolonger les mesures de confinement partiel à domicile de 0h à 4h pour 21 jours supplémentaires à compter du 21 juin 2021 pour 14 wilayas. Ces mesures concernent ainsi les quatorze (14) wilayas suivantes : Laghouat, Batna, Bejaia, Blida, Tebessa, Tizi-Ouzou, Alger, Sétif, Sidi Bel Abbes, Constantine, M'Sila, Ouargla, Oran et Boumerdes.

La réouverture partielle des frontières aériennes a été mise en œuvre à partir du 1<sup>er</sup> Juin 2021, suite au communiqué des services du Premier ministre du lundi 21 mai 2021 avec les modalités opérationnelles suivantes :

- Test RT-PCR COVID négatif datant de moins de 36 heures avant la date de départ ;
- Fiche sanitaire dûment renseignée à présenter à l'enregistrement et à remettre à l'arrivée ;
- Paiement des frais de confinement obligatoire de 5 nuitées au moment de l'achat ou de la confirmation du billet d'avion ; le montant fixé à 33 000 Dinars Algérien (ou équivalent en monnaie étrangère) couvre les frais de transport vers le lieu du confinement, l'hébergement en pension complète et le test COVID prévu à la fin du confinement ;
- Pour ce qui est des modalités de sortie, les passagers seront soumis aux seules conditions édictées par les autorités des pays d'accueil

## ❖ Recherche et suivi des contacts : RAS

## ❖ Laboratoire et surveillance des variants :

Dans le contexte de surveillance des variants du SARS-Cov-2 circulant actuellement dans le monde, les activités de séquençage mises en place par l'Institut Pasteur d'Algérie ont permis de détecter à l'heure actuelle en Algérie (**mise à jour du 04 juillet 2021**) :

- 498 cas de variant Alpha (Variant Of Concern B.1.1.7 décelé pour la première fois au Royaume-Uni en décembre 2020)
- 230 cas de variant Eta (Variant Under Investigation B.1.525 décelé pour la première fois au Nigéria et au Royaume-Uni en décembre 2020)
- 31 cas de variant Delta (Variant Of Concern B.1.617.2 décelé pour la première fois en Inde en octobre 2020)



- ❖ **Logistique** : RAS
- ❖ **Partenariat** : RAS
- ❖ **Communication du risque** : RAS
- ❖ **Vaccination et Mécanisme COVAX** :

Le ministre de la Santé de la Population et de la Réforme hospitalière, Pr. Abderrahmane Benbouzid a appelé, jeudi 08 juillet 2021, l'ensemble des directeurs locaux de la santé à augmenter la cadence de vaccination des citoyens en vue d'atteindre une couverture vaccinale de 70%, l'objectif fixé par les pouvoirs publics.

---

Pour plus d'information, veuillez contacter :

- Dr NGUESSAN Bla Francois, WR : [nguessanf@who.int](mailto:nguessanf@who.int)
- Dr PÉNEAU Camille, UNV/EPR : [peneauc@who.int](mailto:peneauc@who.int)
- Dr KHELIFI Houria, NPO/DPC : [khelifih@who.int](mailto:khelifih@who.int)

**NB** : Ce Sitrep est élaboré sur la base des informations officielles publiées par le Ministère de la Santé, de la Population et de la Réforme Hospitalière : <http://www.sante.gov.dz/>

## RAPPORT DE SITUATION SUR L'ÉPIDÉMIE DU COVID-19 EN ALGERIE

Rapport N° 470  
Date du rapport : 11 juillet 2021  
Date des Données : 10 juillet 2021



**Figure 1** : Evolution du nombre quotidien de nouveaux cas confirmés et nouveaux décès par COVID-19 du 25 février 2020 au 10 juillet 2021 en Algérie

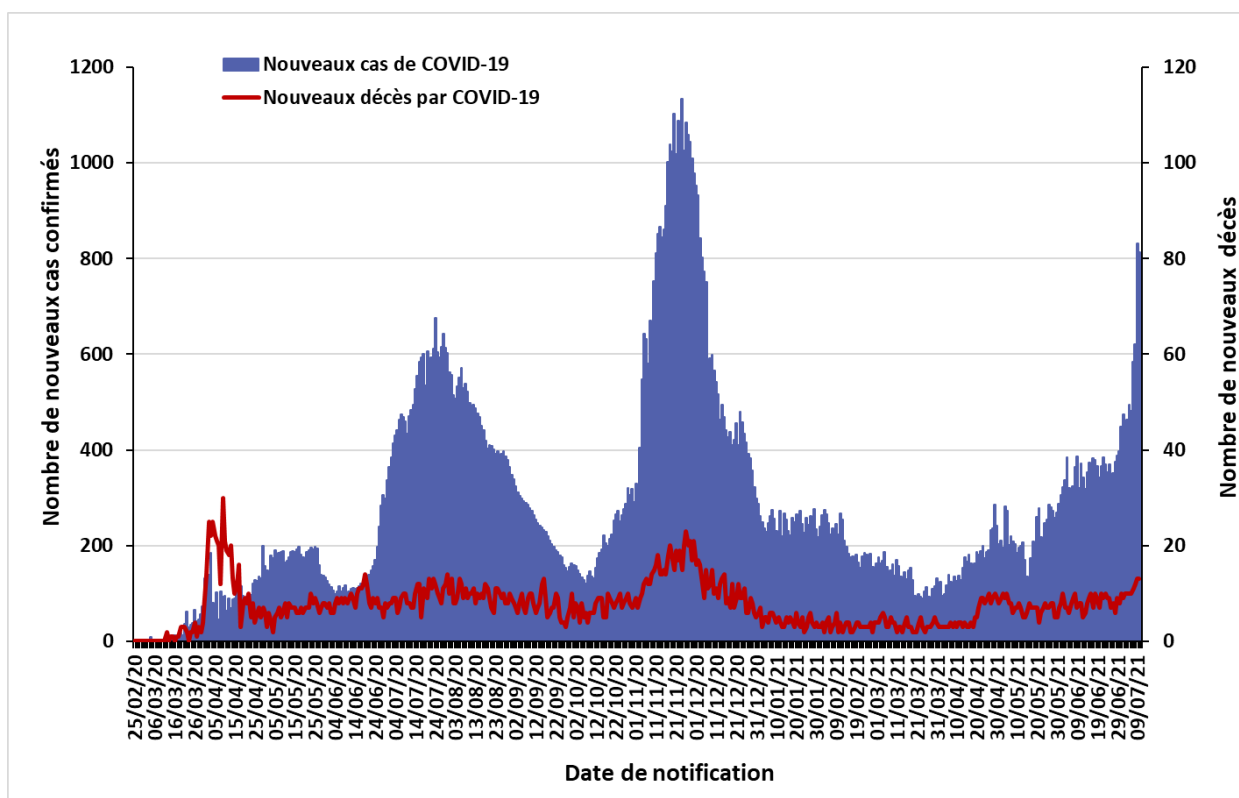

La situation épidémiologique dans le monde et en Afrique est décrite dans le lien ci-après :  
<https://www.who.int/emergencies/diseases/novel-coronavirus-2019/situation-reports>

# SITUATION EPIDEMIOLOGIQUE DU 10 JUILLET 2021

**Table 1 : Indicateurs épidémiologiques quotidiens en date du 10 juillet 2021 en Algérie**

| Item                                                                                                         |                                       | Nombre         |
|--------------------------------------------------------------------------------------------------------------|---------------------------------------|----------------|
| <b>Nombre total de cas de COVID-19 confirmés en Algérie</b>                                                  |                                       | <b>145 296</b> |
| Nombre de cas de COVID-19 confirmés dans les précédentes 24 heures                                           |                                       | 813            |
| Nombre de wilayas ayant notifié pendant les dernières 24 heures                                              | 0 nouveau cas de COVID-19             | 11             |
|                                                                                                              | Entre 1 et 9 nouveaux cas de COVID-19 | 18             |
|                                                                                                              | 10 ou plus nouveaux cas de COVID-19   | 19             |
| <b>Nombre total de patients guéris du COVID-19 en Algérie</b>                                                |                                       | <b>100 911</b> |
| Nombre de patients guéris du COVID-19 dans les précédentes 24 heures                                         |                                       | 528            |
| Nombre total de patients hospitalisés en soins intensifs (sous assistance respiratoire) pour cas de COVID-19 |                                       | 49             |
| <b>Nombre total de décès par COVID-19 en Algérie</b>                                                         |                                       | <b>3 824</b>   |
| Nombre de décès par COVID-19 dans les précédentes 24 heures                                                  |                                       | 13             |
| Taux de létalité                                                                                             |                                       | 2,63%          |
| Taux de mortalité (pour 100 000 habitants)                                                                   |                                       | 8,71           |
| <b>Nombre de cas de variants détectés en Algérie</b><br>(mise à jour du 04 juillet 2021)                     | Variant Alpha (B.1.1.7)               | 498            |
|                                                                                                              | Variant Eta (B.1.525)                 | 230            |
|                                                                                                              | Variant Delta (B.1.617.2)             | 31             |

**Figure 2 : Evolution du nombre quotidien de nouveaux cas confirmés et nouveaux décès par COVID-19 sur les 8 dernières semaines en Algérie (du 16 mai au 10 juillet 2021)**

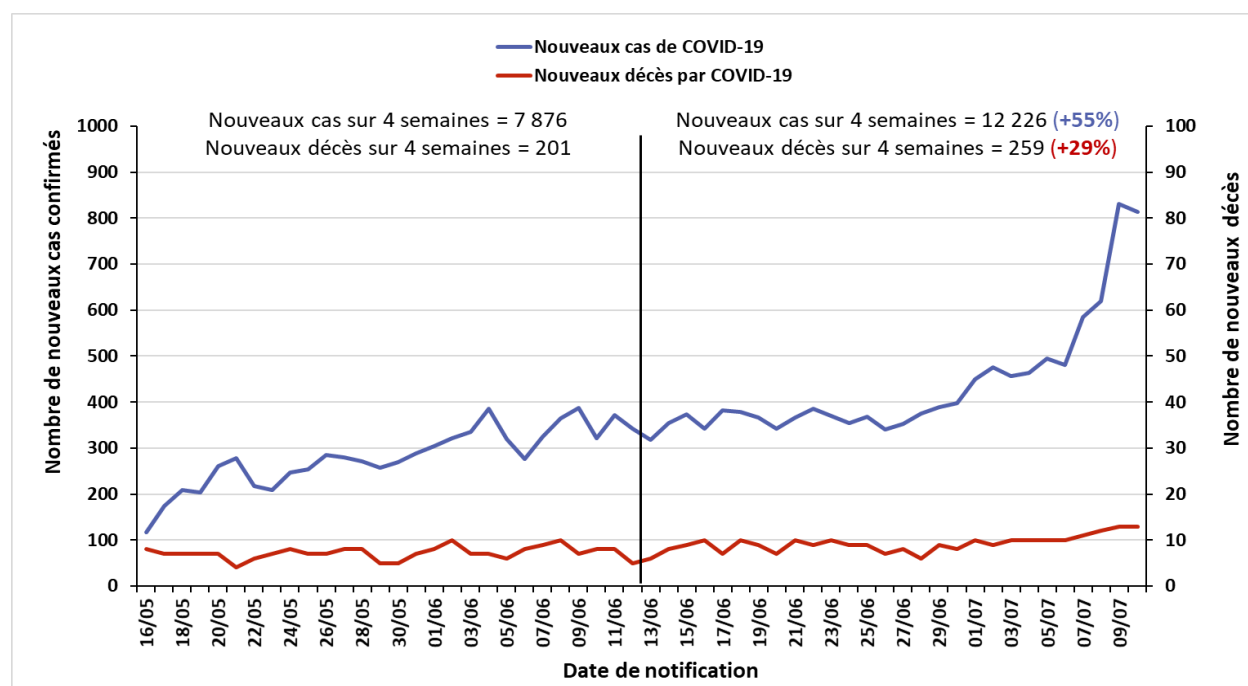

## ❖ Coordination

Une réunion de coordination hebdomadaire sur la COVID-19 se tient entre le bureau OMS-Algérie et le bureau régional OMS (AFRO) tous les lundis.

## ❖ Mesures prises au niveau national

Le 20 juin 2021, le Gouvernement a décidé au titre du dispositif de gestion de la crise sanitaire liée à la pandémie de COVID-19, de prolonger les mesures de confinement partiel à domicile de 0h à 4h pour 21 jours supplémentaires à compter du 21 juin 2021 pour 14 wilayas. Ces mesures concernent ainsi les quatorze (14) wilayas suivantes : Laghouat, Batna, Bejaia, Blida, Tebessa, Tizi-Ouzou, Alger, Sétif, Sidi Bel Abbes, Constantine, M'Sila, Ouargla, Oran et Boumerdes.

La réouverture partielle des frontières aériennes a été mise en œuvre à partir du 1<sup>er</sup> Juin 2021, suite au communiqué des services du Premier ministre du lundi 21 mai 2021 avec les modalités opérationnelles suivantes :

- Test RT-PCR COVID négatif datant de moins de 36 heures avant la date de départ ;
- Fiche sanitaire dûment renseignée à présenter à l'enregistrement et à remettre à l'arrivée ;
- Paiement des frais de confinement obligatoire de 5 nuitées au moment de l'achat ou de la confirmation du billet d'avion ; le montant fixé à 33 000 Dinars Algérien (ou équivalent en monnaie étrangère) couvre les frais de transport vers le lieu du confinement, l'hébergement en pension complète et le test COVID prévu à la fin du confinement ;
- Pour ce qui est des modalités de sortie, les passagers seront soumis aux seules conditions édictées par les autorités des pays d'accueil

## ❖ Recherche et suivi des contacts : RAS

## ❖ Laboratoire et surveillance des variants :

Dans le contexte de surveillance des variants du SARS-Cov-2 circulant actuellement dans le monde, les activités de séquençage mises en place par l'Institut Pasteur d'Algérie ont permis de détecter à l'heure actuelle en Algérie (**mise à jour du 04 juillet 2021**) :

- 498 cas de variant Alpha (Variant Of Concern B.1.1.7 décelé pour la première fois au Royaume-Uni en décembre 2020)
- 230 cas de variant Eta (Variant Under Investigation B.1.525 décelé pour la première fois au Nigéria et au Royaume-Uni en décembre 2020)
- 31 cas de variant Delta (Variant Of Concern B.1.617.2 décelé pour la première fois en Inde en octobre 2020)

❖ **Logistique** : RAS

❖ **Partenariat** : RAS

❖ **Communication du risque** : RAS

❖ **Vaccination et Mécanisme COVAX** :

Un communiqué de la présidence de la République publié le 10 juillet 2021 annonce qu'une réunion des membres du Comité scientifique de suivi de l'évolution de la pandémie du Coronavirus consacrée à l'évaluation et à l'examen de la situation épidémiologique a été présidée par le président de la République, M. Abdelmadjid Tebboune. Au cours de cette réunion, il a été décidé de « la réactivation ferme des mesures de prévention prises depuis le début de la pandémie, à l'image du port de masques, la distanciation physique, la généralisation de l'usage des solutions hydroalcooliques », de l'accélération de la cadence de vaccination et de l'augmentation du nombre de lits affectés aux patients COVID-19 de 7% à 15%, notamment dans les grandes villes comme Alger, Oran et Constantine.

---

Pour plus d'information, veuillez contacter :

- **Dr NGUESSAN Bla Francois, WR** : [nguessanf@who.int](mailto:nguessanf@who.int)
- **Dr PÉNEAU Camille, UNV/EPR** : [peneauc@who.int](mailto:peneauc@who.int)
- **Dr KHELIFI Houria, NPO/DPC** : [khelifih@who.int](mailto:khelifih@who.int)

**NB** : Ce Sitrep est élaboré sur la base des informations officielles publiées par le Ministère de la Santé, de la Population et de la Réforme Hospitalière : <http://www.sante.gov.dz/>

## RAPPORT DE SITUATION SUR L'ÉPIDÉMIE DU COVID-19 EN ALGERIE

Rapport N° 464  
Date du rapport : 12 juillet 2021  
Date des Données : 11 juillet 2021



**Figure 1** : Evolution du nombre quotidien de nouveaux cas confirmés et nouveaux décès par COVID-19 du 25 février 2020 au 11 juillet 2021 en Algérie

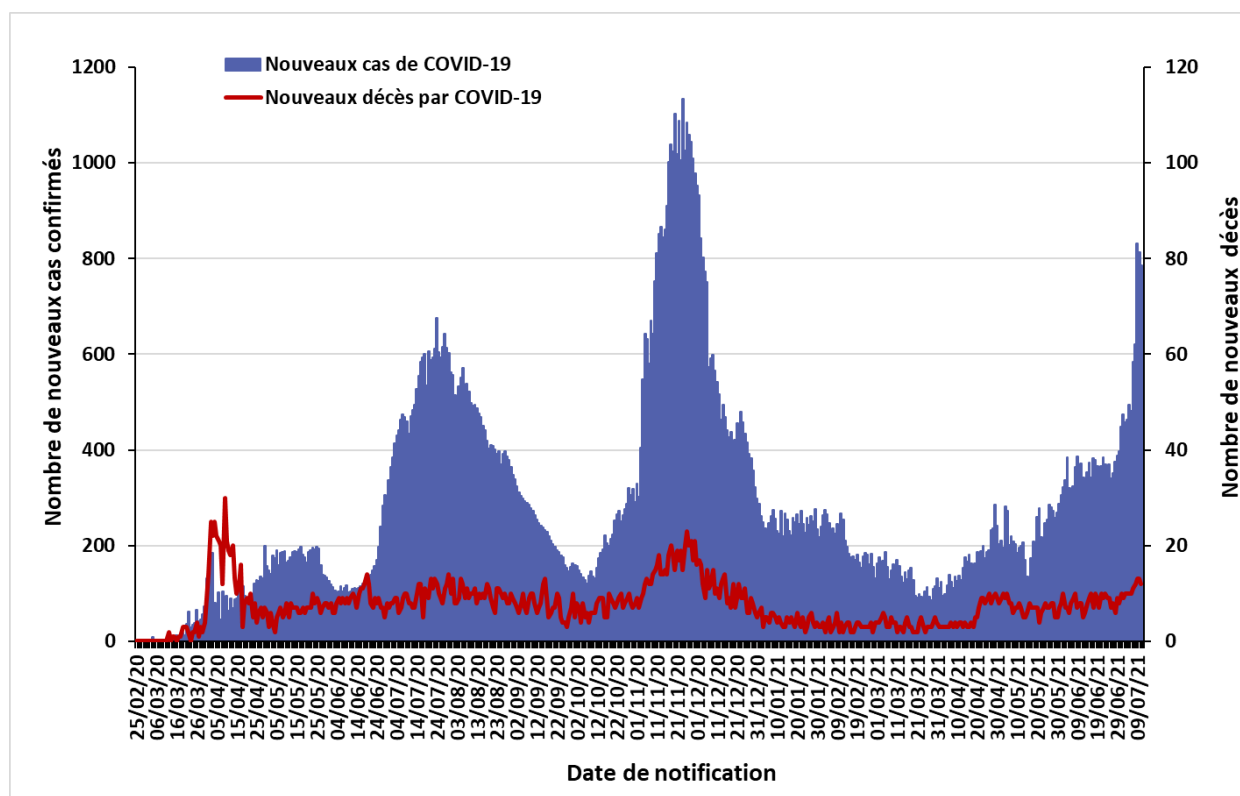

La situation épidémiologique dans le monde et en Afrique est décrite dans le lien ci-après :  
<https://www.who.int/emergencies/diseases/novel-coronavirus-2019/situation-reports>

# SITUATION EPIDEMIOLOGIQUE DU 11 JUILLET 2021

**Table 1 : Indicateurs épidémiologiques quotidiens en date du 11 juillet 2021 en Algérie**

| Item                                                                                                         |                                       | Nombre         |
|--------------------------------------------------------------------------------------------------------------|---------------------------------------|----------------|
| <b>Nombre total de cas de COVID-19 confirmés en Algérie</b>                                                  |                                       | <b>146 082</b> |
| Nombre de cas de COVID-19 confirmés dans les précédentes 24 heures                                           |                                       | 786            |
| Nombre de wilayas ayant notifié pendant les dernières 24 heures                                              | 0 nouveau cas de COVID-19             | 15             |
|                                                                                                              | Entre 1 et 9 nouveaux cas de COVID-19 | 13             |
|                                                                                                              | 10 ou plus nouveaux cas de COVID-19   | 20             |
| <b>Nombre total de patients guéris du COVID-19 en Algérie</b>                                                |                                       | <b>101 430</b> |
| Nombre de patients guéris du COVID-19 dans les précédentes 24 heures                                         |                                       | 519            |
| Nombre total de patients hospitalisés en soins intensifs (sous assistance respiratoire) pour cas de COVID-19 |                                       | 39             |
| <b>Nombre total de décès par COVID-19 en Algérie</b>                                                         |                                       | <b>3 836</b>   |
| Nombre de décès par COVID-19 dans les précédentes 24 heures                                                  |                                       | 12             |
| Taux de létalité                                                                                             |                                       | 2,63%          |
| Taux de mortalité (pour 100 000 habitants)                                                                   |                                       | 8,74           |
| <b>Nombre de cas de variants détectés en Algérie</b><br>(mise à jour du 04 juillet 2021)                     | Variant Alpha (B.1.1.7)               | 498            |
|                                                                                                              | Variant Eta (B.1.525)                 | 230            |
|                                                                                                              | Variant Delta (B.1.617.2)             | 31             |

**Figure 2 : Evolution du nombre quotidien de nouveaux cas confirmés et nouveaux décès par COVID-19 sur les 8 dernières semaines en Algérie (du 17 mai au 11 juillet 2021)**

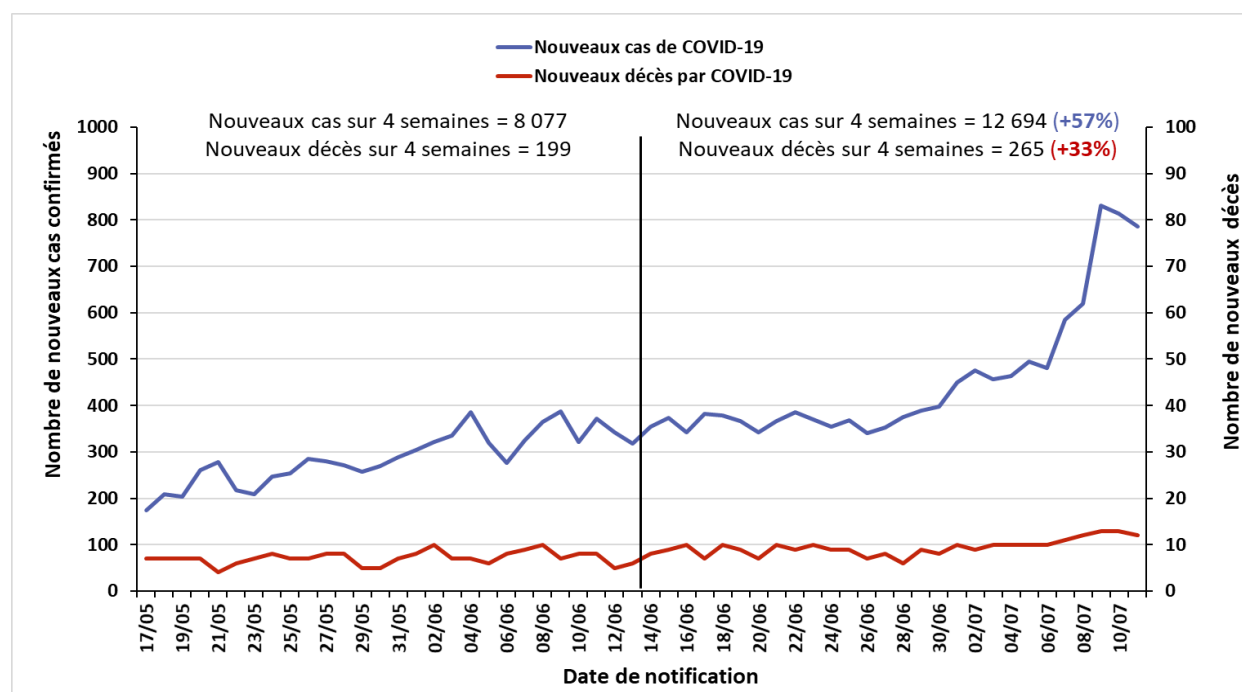

# POINT DE SITUATION EN FIN DE SEMAINE 27/2021

## ❖ Contexte

Le 1<sup>er</sup> cas, un ressortissant italien, a été notifié le 25 février 2020 dans une base de vie à Hassi Messaoud dans la wilaya de Ouargla. A partir du 02 mars 2020 un foyer a été détecté dans la wilaya de Blida pour donner suite à une alerte lancée par la France après la confirmation au COVID-19 de deux citoyens Algériens résidant en France ayant séjourné en Algérie. Depuis l'épidémie s'est étendue à l'ensemble du territoire national.

La situation épidémiologique dans le monde et en Afrique est décrite dans le lien ci-après : <https://www.who.int/emergencies/diseases/novel-coronavirus-2019/situation-reports>

## ❖ Bilan épidémiologique hebdomadaire

**Figure 3 : Nombre de cas confirmés de COVID-19 par semaine de notification à la fin de la semaine 27/2021 au 11 juillet 2021 en Algérie**

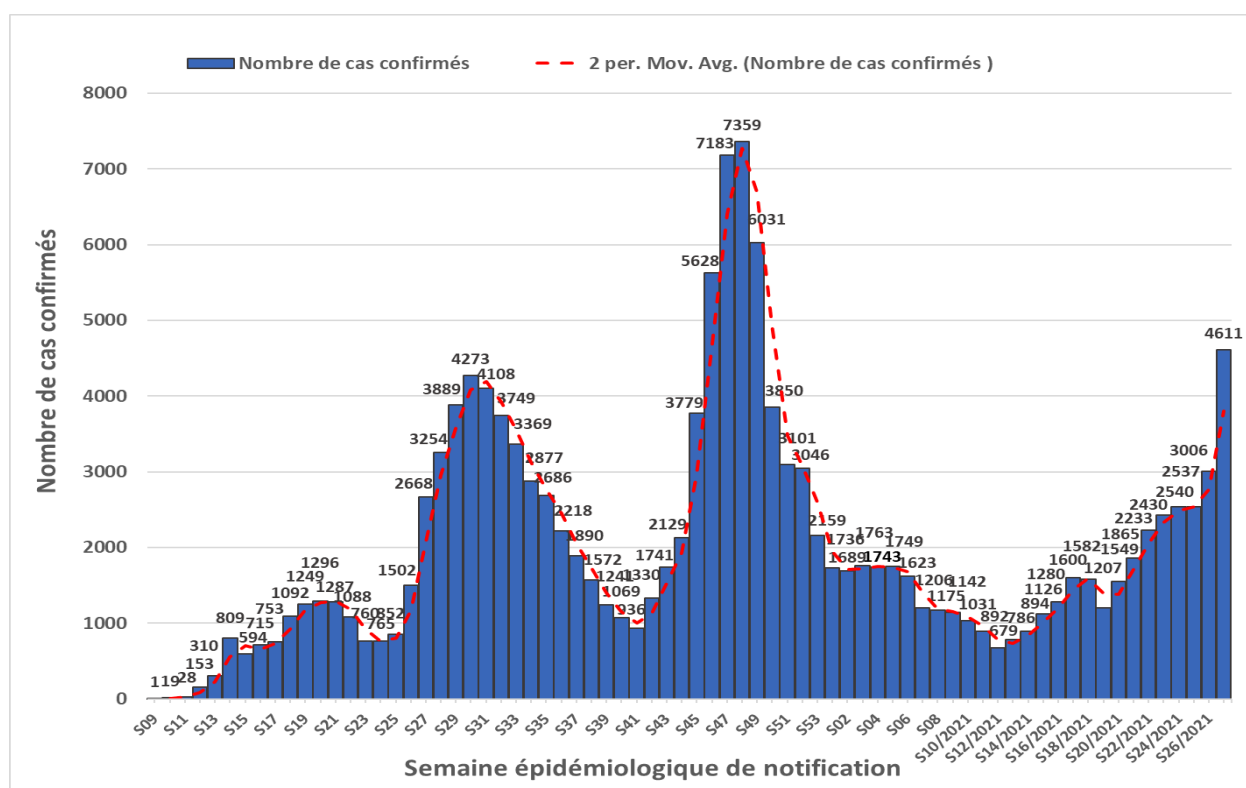

Le nombre le plus élevé de cas notifiés en une semaine depuis le début de la pandémie a été enregistré durant la semaine N°48 (23-29 novembre 2020) avec 7 359 cas. Après une diminution progressive pendant 4 mois jusqu'à la semaine N°12/2021 (22-28 mars 2021) avec 679 cas, le nombre hebdomadaire de cas est reparti à la hausse jusqu'à atteindre 4 611 cas cette dernière semaine, une valeur qui n'a été dépassée que pendant le pic de novembre 2020 (Semaines S46 à S49 de 2020 : 09 novembre – 06 décembre 2020).



# POINT DE SITUATION EN FIN DE SEMAINE 27/2021

**Table 2 : Indicateurs hebdomadaires des deux dernières semaines en Algérie**

| Item                                            | S27/2021 | S26/2021 | Evolution |
|-------------------------------------------------|----------|----------|-----------|
| Nombre de nouveaux cas confirmés de COVID-19    | 4 611    | 3 006    | +53,4%    |
| Moyenne quotidienne de nouveaux cas confirmés   | 658,7    | 429,4    |           |
| Incidence hebdomadaire (pour 100 000 habitants) | 10,5     | 6,85     |           |
| Nombre de nouveaux décès par COVID-19           | 81       | 62       | +30,6%    |

4 611 nouveaux cas ont été notifiés durant la semaine épidémiologique N°27/2021 (05 – 11 juillet 2021) avec une moyenne quotidienne de 658,7 cas.

## ❖ Evolution de la prise en charge des cas de COVID-19

**Figure 5 : Évolution du nombre de patients atteints de COVID-19 en soins intensifs du 16 avril au 11 juillet 2021 en Algérie**

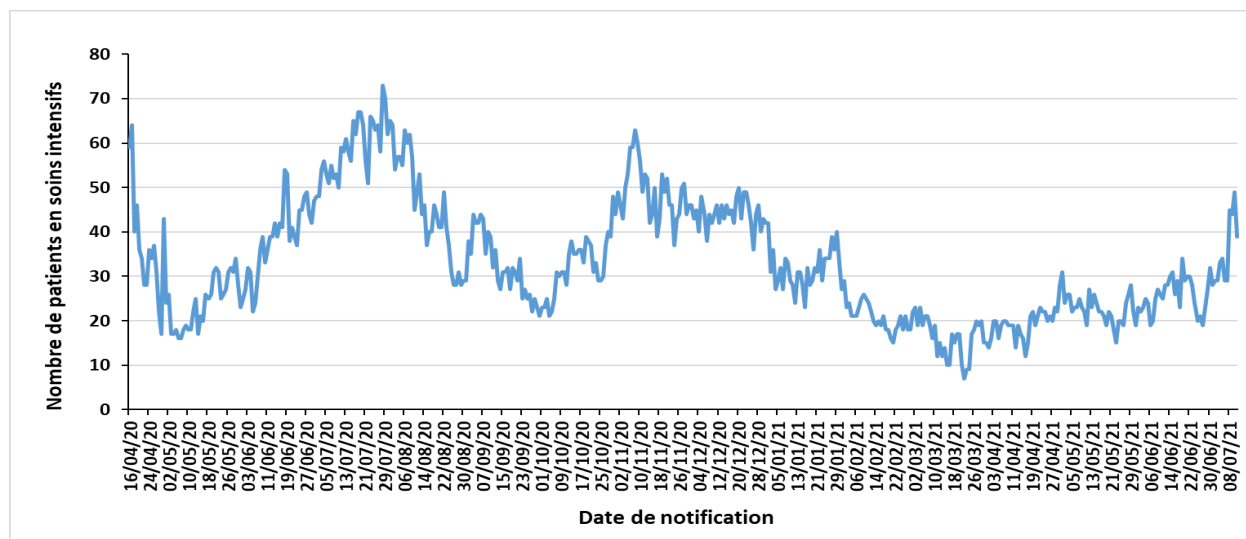

Entre le 08 novembre 2020 et le 22 mars 2021, le nombre de patients COVID-19 qui sont sous assistance respiratoire dans les services de soins intensifs sur l'ensemble du territoire national a fortement diminué jusqu'à devenir inférieur à 10 patients pendant 3 jours. On observe que ce nombre est cependant reparti à la hausse depuis et qu'il est resté supérieur à 20 sur les 14 derniers jours avec une moyenne de 34 patients.

*NB : Sur la figure 5, est représentée l'évolution du nombre global de patients hospitalisés dans les services de soins intensifs à la date indiquée et non le nombre d'hospitalisations par jour de notification.*

## ❖ Coordination

Une réunion de coordination hebdomadaire sur la COVID-19 se tient entre le bureau OMS-Algérie et le bureau régional OMS (AFRO) tous les lundis.

## ❖ Mesures prises au niveau national

Le 20 juin 2021, le Gouvernement a décidé au titre du dispositif de gestion de la crise sanitaire liée à la pandémie de COVID-19, de prolonger les mesures de confinement partiel à domicile de 0h à 4h pour 21 jours supplémentaires à compter du 21 juin 2021 pour 14 wilayas. Ces mesures concernent ainsi les quatorze (14) wilayas suivantes : Laghouat, Batna, Bejaia, Blida, Tebessa, Tizi-Ouzou, Alger, Sétif, Sidi Bel Abbes, Constantine, M'Sila, Ouargla, Oran et Boumerdes.

La réouverture partielle des frontières aériennes a été mise en œuvre à partir du 1<sup>er</sup> Juin 2021, suite au communiqué des services du Premier ministre du lundi 21 mai 2021 avec les modalités opérationnelles suivantes :

- Test RT-PCR COVID négatif datant de moins de 36 heures avant la date de départ ;
- Fiche sanitaire dûment renseignée à présenter à l'enregistrement et à remettre à l'arrivée ;
- Paiement des frais de confinement obligatoire de 5 nuitées au moment de l'achat ou de la confirmation du billet d'avion ; le montant fixé à 33 000 Dinars Algérien (ou équivalent en monnaie étrangère) couvre les frais de transport vers le lieu du confinement, l'hébergement en pension complète et le test COVID prévu à la fin du confinement ;
- Pour ce qui est des modalités de sortie, les passagers seront soumis aux seules conditions édictées par les autorités des pays d'accueil

## ❖ Recherche et suivi des contacts : RAS

## ❖ Laboratoire et surveillance des variants :

Dans le contexte de surveillance des variants du SARS-Cov-2 circulant actuellement dans le monde, les activités de séquençage mises en place par l'Institut Pasteur d'Algérie ont permis de détecter à l'heure actuelle en Algérie (**mise à jour du 04 juillet 2021**) :

- 498 cas de variant Alpha (Variant Of Concern B.1.1.7 décelé pour la première fois au Royaume-Uni en décembre 2020)
- 230 cas de variant Eta (Variant Under Investigation B.1.525 décelé pour la première fois au Nigéria et au Royaume-Uni en décembre 2020)
- 31 cas de variant Delta (Variant Of Concern B.1.617.2 décelé pour la première fois en Inde en octobre 2020)

- ❖ **Logistique** : RAS
- ❖ **Partenariat** : RAS
- ❖ **Communication du risque** : RAS
- ❖ **Vaccination et Mécanisme COVAX** :

Un communiqué de la présidence de la République publié le 10 juillet 2021 annonce qu'une réunion des membres du Comité scientifique de suivi de l'évolution de la pandémie du Coronavirus consacrée à l'évaluation et à l'examen de la situation épidémiologique a été présidée par le président de la République, M. Abdelmadjid Tebboune. Au cours de cette réunion, il a été décidé de « la réactivation ferme des mesures de prévention prises depuis le début de la pandémie, à l'image du port de masques, la distanciation physique, la généralisation de l'usage des solutions hydroalcooliques », de l'accélération de la cadence de vaccination et de l'augmentation du nombre de lits affectés aux patients COVID-19 de 7% à 15%, notamment dans les grandes villes comme Alger, Oran et Constantine.

Par ailleurs, le ministre de la Santé, Pr. Abderrahmane Benbouzid a annoncé samedi 10 juillet la mise en place prochaine d'un code-barres (QR code) sur la carte de vaccination pour permettre aux personnes vaccinées de justifier de leur statut vaccinal. Ces QR codes seront disponibles sur la plateforme numérique de vaccination élaborée par le ministère au cours des prochains mois.

# ACTUALITES DE L'OMS SUR LA COVID-19

## ❖ Publications techniques :

- « Therapeutics and COVID-19: living guideline », publication du 06 juillet 2021 : <https://www.who.int/publications/i/item/WHO-2019-nCoV-therapeutics-2021.2>
- « Modelling the health impacts of disruptions to essential health services during COVID-19 », publication du 09 juillet 2021 : <https://www.who.int/publications/i/item/9789240027695>
- « Diagnostics, therapeutics, vaccine readiness, and other health products for COVID-19 », publication du 12 juillet 2021: [https://www.who.int/publications/i/item/WHO-2019-nCoV-HCF\\_assessment-Products-2021.1](https://www.who.int/publications/i/item/WHO-2019-nCoV-HCF_assessment-Products-2021.1)
- « COVID-19 Vaccines: safety surveillance manual. Module on safety surveillance of COVID-19 vaccines in pregnant and breastfeeding women », publication du 12 juillet 2021: <https://www.who.int/publications/i/item/WHO-MHP-RPQ-PVG-2021.1>
- « Infection prevention and control during health care when coronavirus disease (COVID-19) is suspected or confirmed », publication du 12 juillet 2021: <https://www.who.int/publications/i/item/WHO-2019-nCoV-IPC-2021.1>

## ❖ Informations et communications :

- En date du 11 juillet 2021, la facilité COVAX a déjà expédié 106 972 360 doses de vaccins contre la COVID-19 à 135 pays dans le monde. Dans la région Afrique de l'OMS, 38 pays ont déjà reçu des doses de vaccins via ce mécanisme sur les 43 pays participants.
- La vidéo de « Science in 5 » (en anglais) publiée le 05 juillet 2021 présente des informations mises à jour sur le variant Delta : <https://www.who.int/emergencies/diseases/novel-coronavirus-2019/media-resources/science-in-5/episode-45---delta-variant>



Pour plus d'information, veuillez contacter :

- Dr NGUESSAN Bla Francois, WR : [nguessanf@who.int](mailto:nguessanf@who.int)
- Dr PÉNEAU Camille, UNV/EPR : [peneauc@who.int](mailto:peneauc@who.int)
- Dr KHELIFI Houria, NPO/DPC : [khelifih@who.int](mailto:khelifih@who.int)

**NB :** Ce Sitrep est élaboré sur la base des informations officielles publiées par le Ministère de la Santé, de la Population et de la Réforme Hospitalière : <http://www.sante.gov.dz/>

## RAPPORT DE SITUATION SUR L'ÉPIDÉMIE DU COVID-19 EN ALGERIE

Rapport N° 472  
Date du rapport : 13 juillet 2021  
Date des Données : 12 juillet 2021



**Figure 1** : Evolution du nombre quotidien de nouveaux cas confirmés et nouveaux décès par COVID-19 du 25 février 2020 au 12 juillet 2021 en Algérie

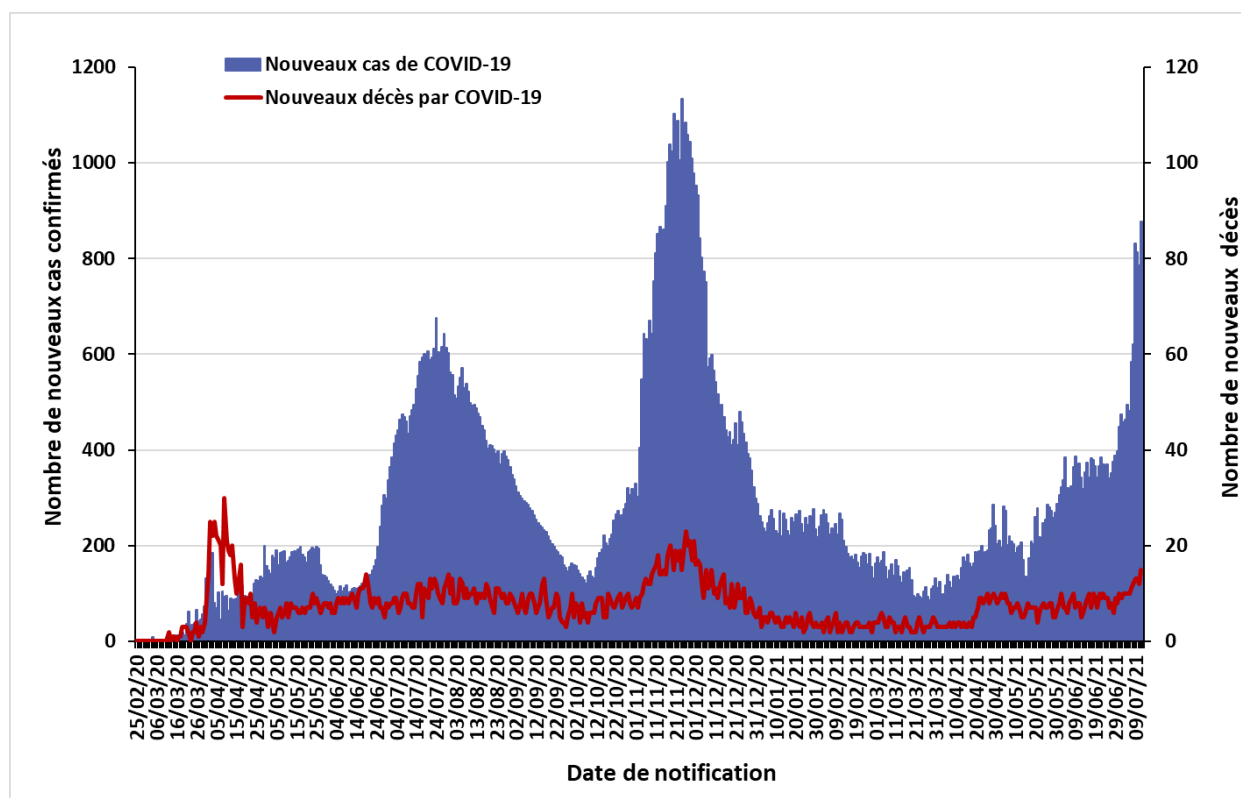

La situation épidémiologique dans le monde et en Afrique est décrite dans le lien ci-après :  
<https://www.who.int/emergencies/diseases/novel-coronavirus-2019/situation-reports>

# SITUATION EPIDEMIOLOGIQUE DU 12 JUILLET 2021

**Table 1 : Indicateurs épidémiologiques quotidiens en date du 12 juillet 2021 en Algérie**

| Item                                                                                                         |                                       | Nombre         |
|--------------------------------------------------------------------------------------------------------------|---------------------------------------|----------------|
| <b>Nombre total de cas de COVID-19 confirmés en Algérie</b>                                                  |                                       | <b>146 960</b> |
| Nombre de cas de COVID-19 confirmés dans les précédentes 24 heures                                           |                                       | 878            |
| Nombre de wilayas ayant notifié pendant les dernières 24 heures                                              | 0 nouveau cas de COVID-19             | 15             |
|                                                                                                              | Entre 1 et 9 nouveaux cas de COVID-19 | 12             |
|                                                                                                              | 10 ou plus nouveaux cas de COVID-19   | 21             |
| <b>Nombre total de patients guéris du COVID-19 en Algérie</b>                                                |                                       | <b>102 010</b> |
| Nombre de patients guéris du COVID-19 dans les précédentes 24 heures                                         |                                       | 580            |
| Nombre total de patients hospitalisés en soins intensifs (sous assistance respiratoire) pour cas de COVID-19 |                                       | 36             |
| <b>Nombre total de décès par COVID-19 en Algérie</b>                                                         |                                       | <b>3 851</b>   |
| Nombre de décès par COVID-19 dans les précédentes 24 heures                                                  |                                       | 15             |
| Taux de létalité                                                                                             |                                       | 2,62%          |
| Taux de mortalité (pour 100 000 habitants)                                                                   |                                       | 8,77           |
| <b>Nombre de cas de variants détectés en Algérie</b><br>(mise à jour du 04 juillet 2021)                     | Variant Alpha (B.1.1.7)               | 594            |
|                                                                                                              | Variant Eta (B.1.525)                 | 520            |
|                                                                                                              | Variant Delta (B.1.617.2)             | 31             |

**Figure 2 : Evolution du nombre quotidien de nouveaux cas confirmés et nouveaux décès par COVID-19 sur les 8 dernières semaines en Algérie (du 18 mai au 12 juillet 2021)**

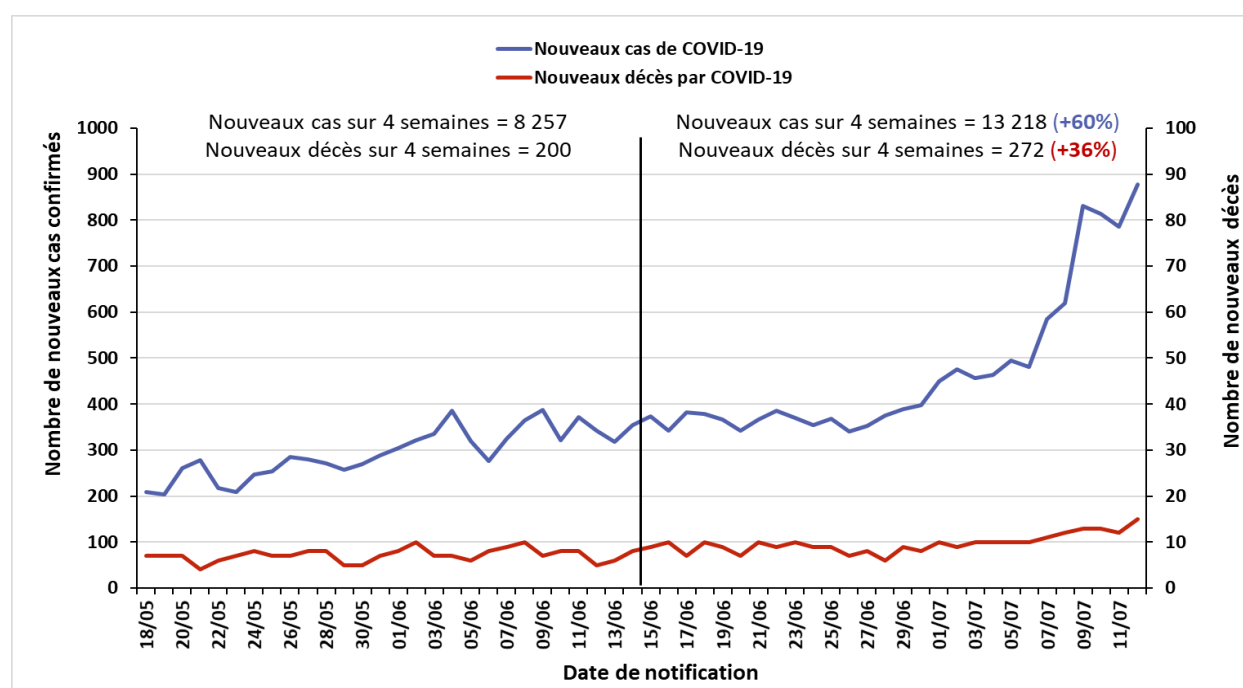

## ❖ Coordination

Une réunion de coordination hebdomadaire sur la COVID-19 se tient entre le bureau OMS-Algérie et le bureau régional OMS (AFRO) tous les lundis.

## ❖ Mesures prises au niveau national

Le 20 juin 2021, le Gouvernement a décidé au titre du dispositif de gestion de la crise sanitaire liée à la pandémie de COVID-19, de prolonger les mesures de confinement partiel à domicile de 0h à 4h pour 21 jours supplémentaires à compter du 21 juin 2021 pour 14 wilayas. Ces mesures concernent ainsi les quatorze (14) wilayas suivantes : Laghouat, Batna, Bejaia, Blida, Tebessa, Tizi-Ouzou, Alger, Sétif, Sidi Bel Abbes, Constantine, M'Sila, Ouargla, Oran et Boumerdes.

La réouverture partielle des frontières aériennes a été mise en œuvre à partir du 1<sup>er</sup> Juin 2021, suite au communiqué des services du Premier ministre du lundi 21 mai 2021 avec les modalités opérationnelles suivantes :

- Test RT-PCR COVID négatif datant de moins de 36 heures avant la date de départ ;
- Fiche sanitaire dûment renseignée à présenter à l'enregistrement et à remettre à l'arrivée ;
- Paiement des frais de confinement obligatoire de 5 nuitées au moment de l'achat ou de la confirmation du billet d'avion ; le montant fixé à 33 000 Dinars Algérien (ou équivalent en monnaie étrangère) couvre les frais de transport vers le lieu du confinement, l'hébergement en pension complète et le test COVID prévu à la fin du confinement ;
- Pour ce qui est des modalités de sortie, les passagers seront soumis aux seules conditions édictées par les autorités des pays d'accueil

## ❖ Recherche et suivi des contacts : RAS

## ❖ Laboratoire et surveillance des variants :

Dans le contexte de surveillance des variants du SARS-Cov-2 circulant actuellement dans le monde, les activités de séquençage mises en place par l'Institut Pasteur d'Algérie ont permis de détecter à l'heure actuelle en Algérie (**mise à jour du 04 juillet 2021**) :

- 498 cas de variant Alpha (Variant Of Concern B.1.1.7 décelé pour la première fois au Royaume-Uni en décembre 2020)
- 230 cas de variant Eta (Variant Under Investigation B.1.525 décelé pour la première fois au Nigéria et au Royaume-Uni en décembre 2020)
- 31 cas de variant Delta (Variant Of Concern B.1.617.2 décelé pour la première fois en Inde en octobre 2020)

- ❖ **Logistique** : RAS
- ❖ **Partenariat** : RAS
- ❖ **Communication du risque** : RAS
- ❖ **Vaccination et Mécanisme COVAX** :

Par ailleurs, le ministre de la Santé, Pr. Abderrahmane Benbouzid a annoncé samedi 10 juillet la mise en place prochaine d'un code-barres (QR code) sur la carte de vaccination pour permettre aux personnes vaccinées de justifier de leur statut vaccinal. Ces QR codes seront disponibles sur la plateforme numérique de vaccination élaborée par le ministère au cours des prochains mois.

Un communiqué du ministère de la défense nationale a indiqué qu'une livraison de 1 600 000 doses de vaccin anti-COVID-19 Sinovac a été réceptionnée dimanche 11 juillet 2021 sur la base aérienne de Boufarik (Blida).

---

Pour plus d'information, veuillez contacter :

- **Dr NGUESSAN Bla Francois, WR** : [nguessanf@who.int](mailto:nguessanf@who.int)
- **Dr PÉNEAU Camille, UNV/EPR** : [peneauc@who.int](mailto:peneauc@who.int)
- **Dr KHELIFI Houria, NPO/DPC** : [khelifih@who.int](mailto:khelifih@who.int)

**NB**: Ce Sitrep est élaboré sur la base des informations officielles publiées par le Ministère de la Santé, de la Population et de la Réforme Hospitalière : <http://www.sante.gov.dz/>



## RAPPORT DE SITUATION SUR L'ÉPIDÉMIE DU COVID-19 EN ALGERIE

Rapport N° 473  
Date du rapport : 14 juillet 2021  
Date des Données : 13 juillet 2021

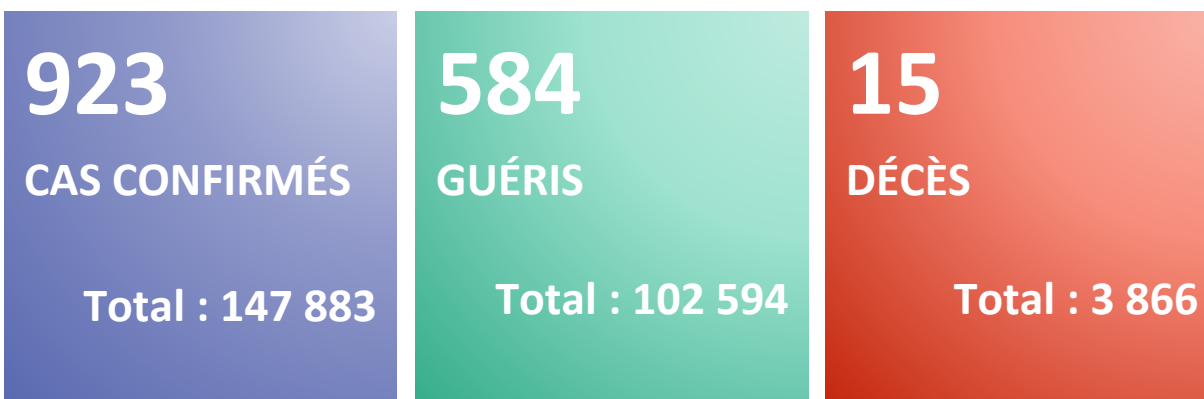

**Figure 1** : Evolution du nombre quotidien de nouveaux cas confirmés et nouveaux décès par COVID-19 du 25 février 2020 au 13 juillet 2021 en Algérie

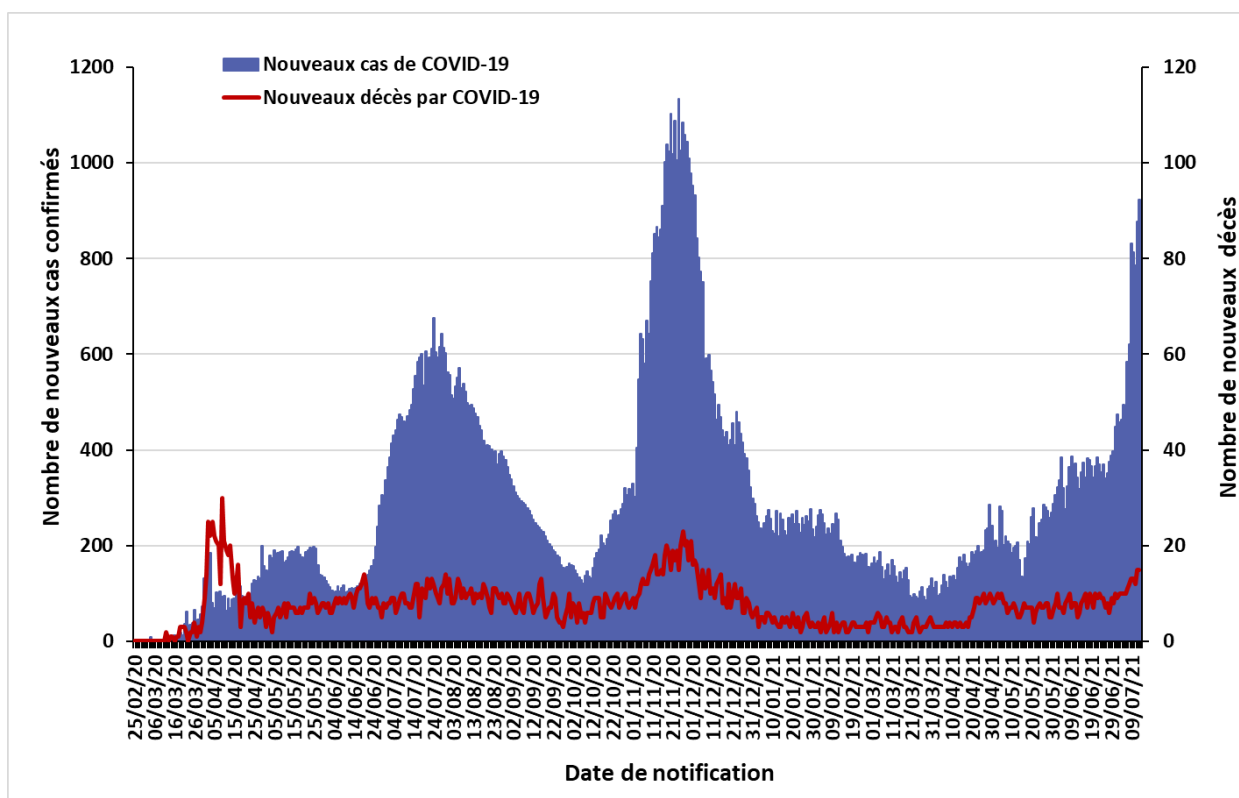

La situation épidémiologique dans le monde et en Afrique est décrite dans le lien ci-après :  
<https://www.who.int/emergencies/diseases/novel-coronavirus-2019/situation-reports>

# SITUATION EPIDEMIOLOGIQUE DU 13 JUILLET 2021

**Table 1 : Indicateurs épidémiologiques quotidiens en date du 13 juillet 2021 en Algérie**

| Item                                                                                                         | Nombre                                                   |     |
|--------------------------------------------------------------------------------------------------------------|----------------------------------------------------------|-----|
| <b>Nombre total de cas de COVID-19 confirmés en Algérie</b>                                                  | <b>147 883</b>                                           |     |
| Nombre de cas de COVID-19 confirmés dans les précédentes 24 heures                                           | 923                                                      |     |
| Wilayas ayant notifié le plus grand nombre de cas pendant les dernières 24 heures                            | Alger (206 cas)<br>Batna (93 cas)<br>Tizi-Ouzou (90 cas) |     |
| <b>Nombre total de patients guéris du COVID-19 en Algérie</b>                                                | <b>102 594</b>                                           |     |
| Nombre de patients guéris du COVID-19 dans les précédentes 24 heures                                         | 584                                                      |     |
| Nombre total de patients hospitalisés en soins intensifs (sous assistance respiratoire) pour cas de COVID-19 | 36                                                       |     |
| <b>Nombre total de décès par COVID-19 en Algérie</b>                                                         | <b>3 866</b>                                             |     |
| Nombre de décès par COVID-19 dans les précédentes 24 heures                                                  | 15                                                       |     |
| Taux de létalité                                                                                             | 2,61%                                                    |     |
| Taux de mortalité (pour 100 000 habitants)                                                                   | 8,81                                                     |     |
| <b>Nombre de cas de variants détectés en Algérie</b><br>(mise à jour du 04 juillet 2021)                     | Variant Alpha (B.1.1.7)                                  | 594 |
|                                                                                                              | Variant Eta (B.1.525)                                    | 520 |
|                                                                                                              | Variant Delta (B.1.617.2)                                | 31  |

**Figure 2 : Evolution du nombre quotidien de nouveaux cas confirmés et nouveaux décès par COVID-19 sur les 8 dernières semaines en Algérie (du 19 mai au 13 juillet 2021)**

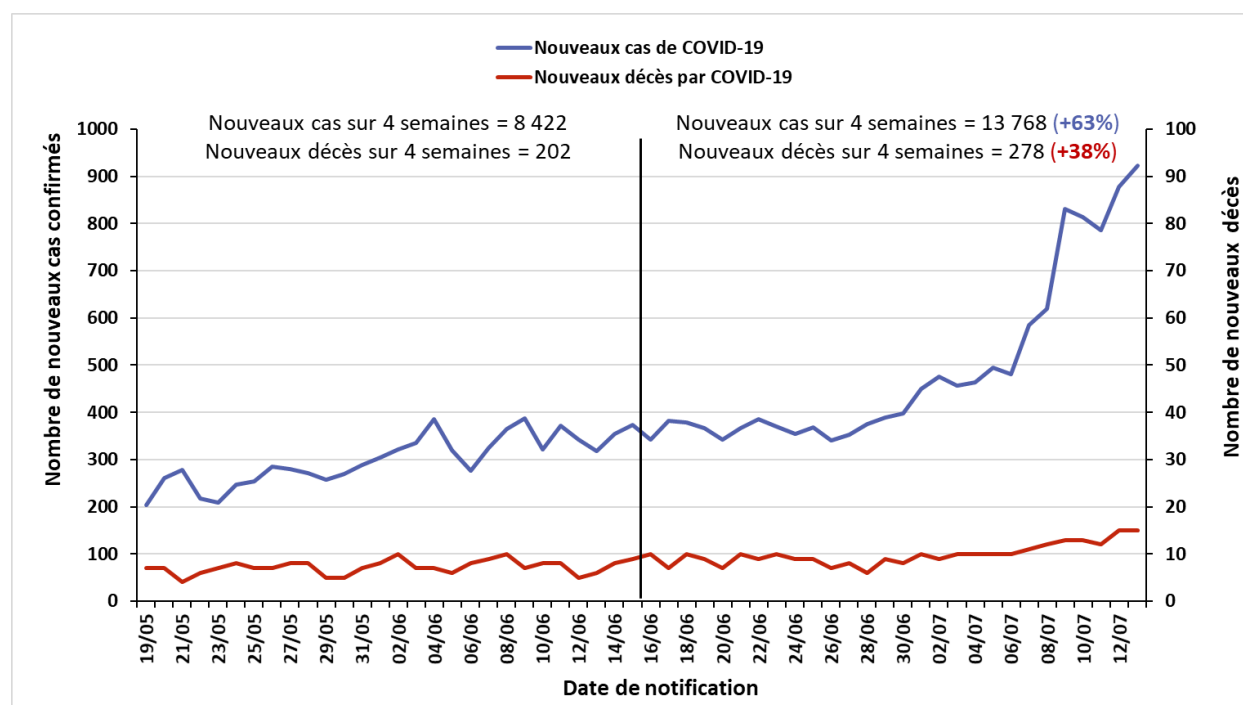

## ❖ Coordination

Une réunion de coordination hebdomadaire sur la COVID-19 se tient entre le bureau OMS-Algérie et le bureau régional OMS (AFRO) tous les lundis.

## ❖ Mesures prises au niveau national

Le 11 juillet 2021, le Gouvernement a décidé au titre du dispositif de gestion de la crise sanitaire liée à la pandémie de COVID-19, de prolonger les mesures de confinement partiel à domicile de 0h à 4h pour 21 jours supplémentaires à compter du 12 juillet 2021 pour 14 wilayas. Ces mesures concernent ainsi les quatorze (14) wilayas suivantes : Laghouat, Batna, Bejaia, Blida, Tebessa, Tizi-Ouzou, Alger, Sétif, Sidi Bel Abbes, Constantine, M'Sila, Ouargla, Oran et Boumerdes.

La réouverture partielle des frontières aériennes a été mise en œuvre à partir du 1<sup>er</sup> Juin 2021, suite au communiqué des services du Premier ministre du lundi 21 mai 2021 avec les modalités opérationnelles suivantes :

- Test RT-PCR COVID négatif datant de moins de 36 heures avant la date de départ ;
- Fiche sanitaire dûment renseignée à présenter à l'enregistrement et à remettre à l'arrivée ;
- Paiement des frais de confinement obligatoire de 5 nuitées au moment de l'achat ou de la confirmation du billet d'avion ; le montant fixé à 33 000 Dinars Algérien (ou équivalent en monnaie étrangère) couvre les frais de transport vers le lieu du confinement, l'hébergement en pension complète et le test COVID prévu à la fin du confinement ;
- Pour ce qui est des modalités de sortie, les passagers seront soumis aux seules conditions édictées par les autorités des pays d'accueil

## ❖ Recherche et suivi des contacts : RAS

## ❖ Laboratoire et surveillance des variants :

Dans le contexte de surveillance des variants du SARS-Cov-2 circulant actuellement dans le monde, les activités de séquençage mises en place par l'Institut Pasteur d'Algérie ont permis de détecter à l'heure actuelle en Algérie (**mise à jour du 04 juillet 2021**) :

- 498 cas de variant Alpha (Variant Of Concern B.1.1.7 décelé pour la première fois au Royaume-Uni en décembre 2020)
- 230 cas de variant Eta (Variant Under Investigation B.1.525 décelé pour la première fois au Nigéria et au Royaume-Uni en décembre 2020)
- 31 cas de variant Delta (Variant Of Concern B.1.617.2 décelé pour la première fois en Inde en octobre 2020)

- ❖ **Logistique** : RAS
- ❖ **Partenariat** : RAS
- ❖ **Communication du risque** : RAS
- ❖ **Vaccination et Mécanisme COVAX** :

Un communiqué du ministère de la défense nationale a indiqué qu'une livraison de 1 600 000 doses de vaccin anti-COVID-19 Sinovac a été réceptionnée dimanche 11 juillet 2021 sur la base aérienne de Boufarik (Blida).

Le ministre de l'Industrie pharmaceutique, Abderrahmane Lotfi Djamel Benbahmed, a annoncé que le groupe pharmaceutique publique Saidal compte produire à partir de septembre prochain 2,5 millions de doses de vaccins anti-Covid par mois, de type Spoutnik V et Sinovac. La matière première des vaccins chinois Sinovac sera obtenue de Pékin alors que pour les vaccins russes Spoutnik V, elle sera produite localement.

---

Pour plus d'information, veuillez contacter :

- Dr NGUESSAN Bla Francois, WR : [nguessanf@who.int](mailto:nguessanf@who.int)
- Dr PÉNEAU Camille, UNV/EPR : [peneauc@who.int](mailto:peneauc@who.int)
- Dr KHELIFI Houria, NPO/DPC : [khelifih@who.int](mailto:khelifih@who.int)

**NB** : Ce Sitrep est élaboré sur la base des informations officielles publiées par le Ministère de la Santé, de la Population et de la Réforme Hospitalière : <http://www.sante.gov.dz/>

## RAPPORT DE SITUATION SUR L'ÉPIDÉMIE DU COVID-19 EN ALGERIE

Rapport N° 474  
Date du rapport : 15 juillet 2021  
Date des Données : 14 juillet 2021

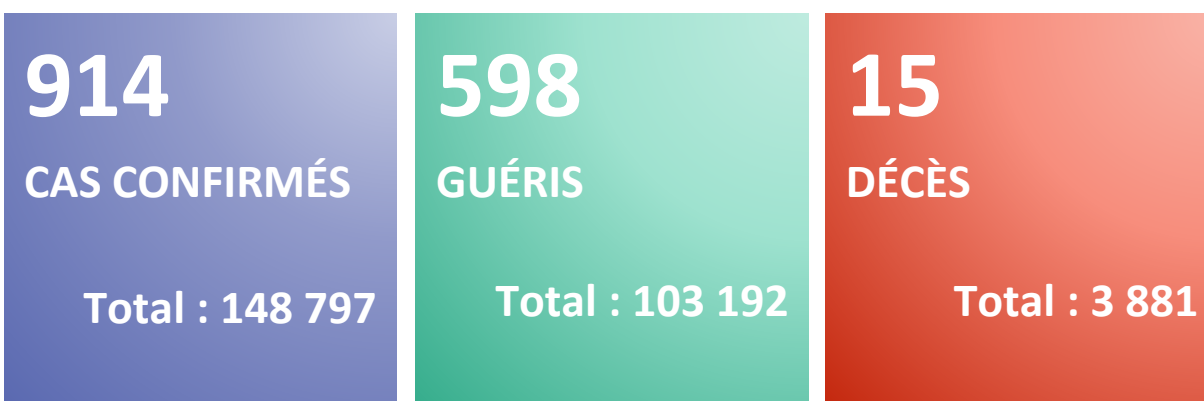

**Figure 1** : Evolution du nombre quotidien de nouveaux cas confirmés et nouveaux décès par COVID-19 du 25 février 2020 au 14 juillet 2021 en Algérie

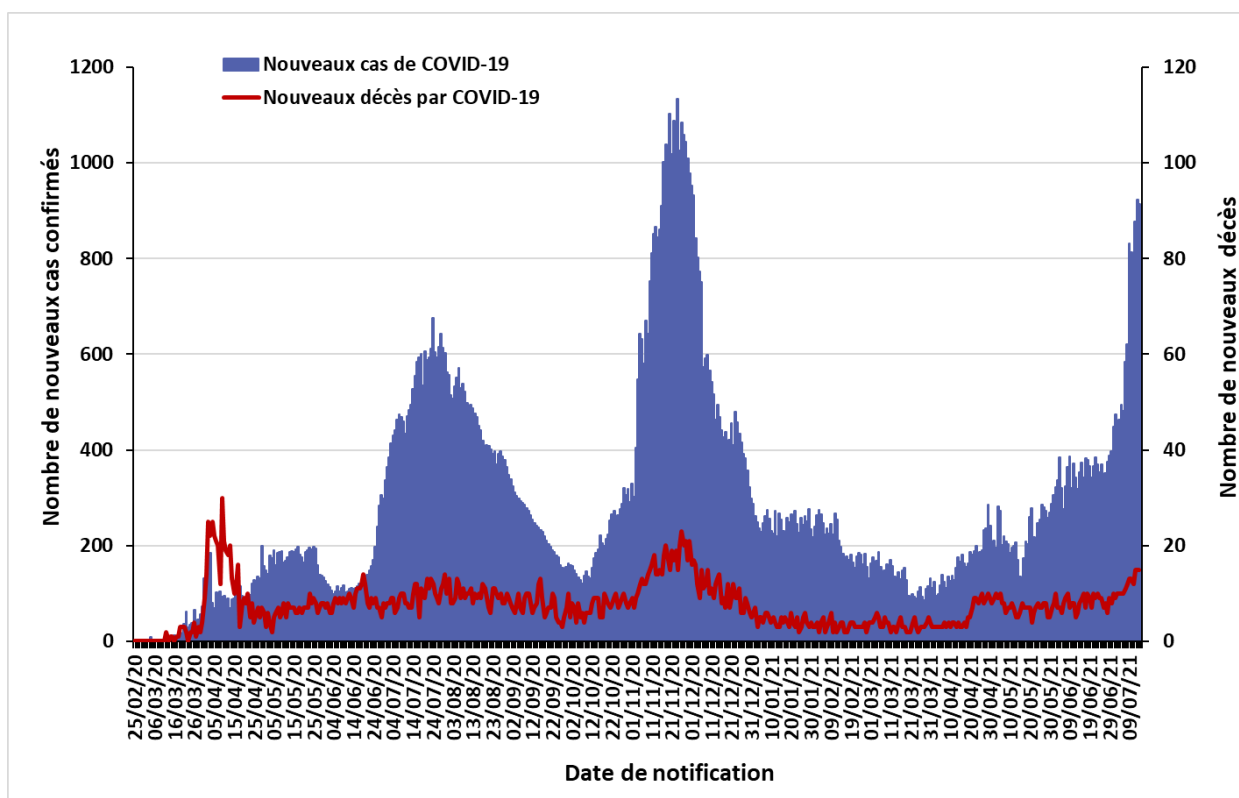

La situation épidémiologique dans le monde et en Afrique est décrite dans le lien ci-après :  
<https://www.who.int/emergencies/diseases/novel-coronavirus-2019/situation-reports>

# SITUATION EPIDEMIOLOGIQUE DU 14 JUILLET 2021

**Table 1 : Indicateurs épidémiologiques quotidiens en date du 14 juillet 2021 en Algérie**

| Item                                                                                                         |                           | Nombre         |
|--------------------------------------------------------------------------------------------------------------|---------------------------|----------------|
| <b>Nombre total de cas de COVID-19 confirmés en Algérie</b>                                                  |                           | <b>148 797</b> |
| Nombre de cas de COVID-19 confirmés dans les précédentes 24 heures                                           |                           | 914            |
| <b>Nombre total de patients guéris du COVID-19 en Algérie</b>                                                |                           | <b>103 192</b> |
| Nombre de patients guéris du COVID-19 dans les précédentes 24 heures                                         |                           | 598            |
| Nombre total de patients hospitalisés en soins intensifs (sous assistance respiratoire) pour cas de COVID-19 |                           | 51             |
| <b>Nombre total de décès par COVID-19 en Algérie</b>                                                         |                           | <b>3 881</b>   |
| Nombre de décès par COVID-19 dans les précédentes 24 heures                                                  |                           | 15             |
| Taux de létalité                                                                                             |                           | 2,61%          |
| Taux de mortalité (pour 100 000 habitants)                                                                   |                           | 8,84           |
| <b>Nombre de cas de variants détectés en Algérie</b><br>(mise à jour du 04 juillet 2021)                     | Variant Alpha (B.1.1.7)   | 594            |
|                                                                                                              | Variant Eta (B.1.525)     | 520            |
|                                                                                                              | Variant Delta (B.1.617.2) | 31             |

**Figure 2 : Evolution du nombre quotidien de nouveaux cas confirmés et nouveaux décès par COVID-19 sur les 8 dernières semaines en Algérie (du 20 mai au 14 juillet 2021)**

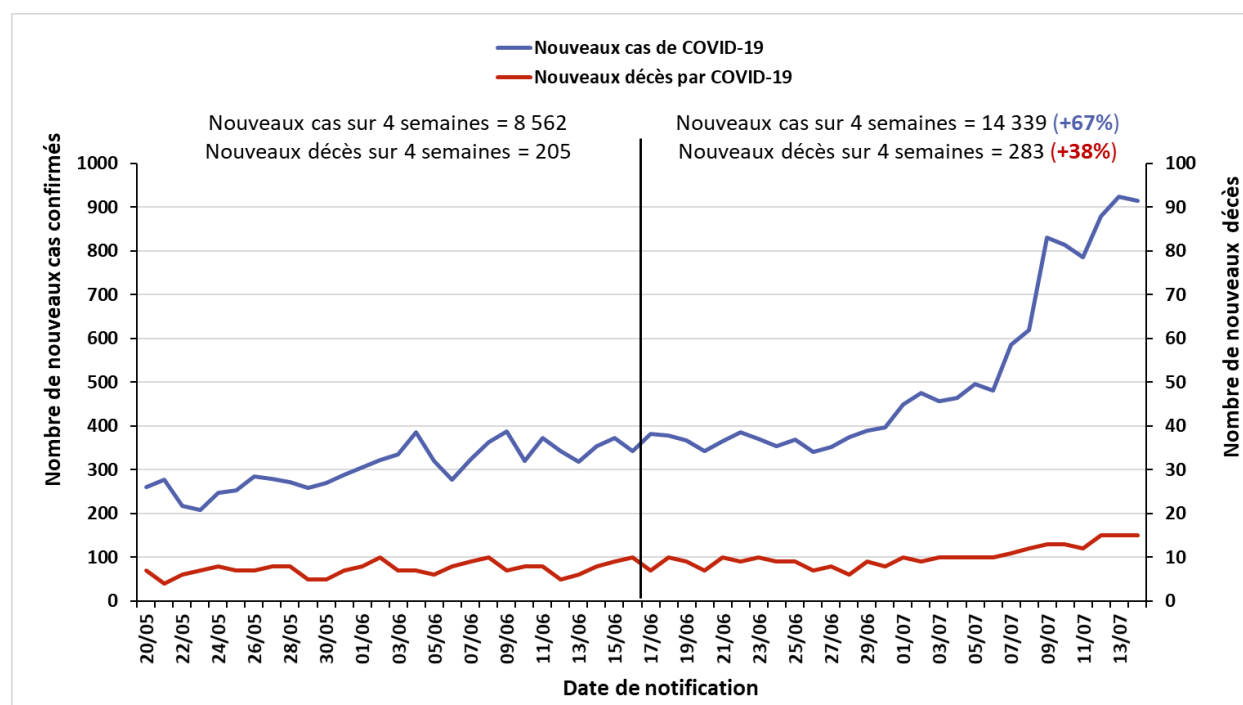

## ❖ Coordination

Une réunion de coordination hebdomadaire sur la COVID-19 se tient entre le bureau OMS-Algérie et le bureau régional OMS (AFRO) tous les lundis.

## ❖ Mesures prises au niveau national

Le 11 juillet 2021, le Gouvernement a décidé au titre du dispositif de gestion de la crise sanitaire liée à la pandémie de COVID-19, de prolonger les mesures de confinement partiel à domicile de 0h à 4h pour 21 jours supplémentaires à compter du 12 juillet 2021 pour 14 wilayas. Ces mesures concernent ainsi les quatorze (14) wilayas suivantes : Laghouat, Batna, Bejaia, Blida, Tebessa, Tizi-Ouzou, Alger, Sétif, Sidi Bel Abbes, Constantine, M'Sila, Ouargla, Oran et Boumerdes.

La réouverture partielle des frontières aériennes a été mise en œuvre à partir du 1<sup>er</sup> Juin 2021, suite au communiqué des services du Premier ministre du lundi 21 mai 2021 avec les modalités opérationnelles suivantes :

- Test RT-PCR COVID négatif datant de moins de 36 heures avant la date de départ ;
- Fiche sanitaire dûment renseignée à présenter à l'enregistrement et à remettre à l'arrivée ;
- Paiement des frais de confinement obligatoire de 5 nuitées au moment de l'achat ou de la confirmation du billet d'avion ; le montant fixé à 33 000 Dinars Algérien (ou équivalent en monnaie étrangère) couvre les frais de transport vers le lieu du confinement, l'hébergement en pension complète et le test COVID prévu à la fin du confinement ;
- Pour ce qui est des modalités de sortie, les passagers seront soumis aux seules conditions édictées par les autorités des pays d'accueil

## ❖ Recherche et suivi des contacts : RAS

## ❖ Laboratoire et surveillance des variants :

Dans le contexte de surveillance des variants du SARS-Cov-2 circulant actuellement dans le monde, les activités de séquençage mises en place par l'Institut Pasteur d'Algérie ont permis de détecter à l'heure actuelle en Algérie (**mise à jour du 04 juillet 2021**) :

- 498 cas de variant Alpha (Variant Of Concern B.1.1.7 décelé pour la première fois au Royaume-Uni en décembre 2020)
- 230 cas de variant Eta (Variant Under Investigation B.1.525 décelé pour la première fois au Nigéria et au Royaume-Uni en décembre 2020)
- 31 cas de variant Delta (Variant Of Concern B.1.617.2 décelé pour la première fois en Inde en octobre 2020)

- ❖ **Logistique** : RAS
- ❖ **Partenariat** : RAS
- ❖ **Communication du risque** : RAS
- ❖ **Vaccination et Mécanisme COVAX** :

Le ministre de l'Industrie pharmaceutique, Abderrahmane Lotfi Djamel Benbahmed, a annoncé que le groupe pharmaceutique publique Sidal compte produire à partir de septembre prochain 2,5 millions de doses de vaccins anti-Covid par mois, de type Spoutnik V et Sinovac. La matière première des vaccins chinois Sinovac sera obtenue de Pékin alors que pour les vaccins russes Spoutnik V, elle sera produite localement.

---

Pour plus d'information, veuillez contacter :

- **Dr NGUESSAN Bla Francois, WR** : [nguessanf@who.int](mailto:nguessanf@who.int)
- **Dr PÉNEAU Camille, UNV/EPR** : [peneauc@who.int](mailto:peneauc@who.int)
- **Dr KHELIFI Houria, NPO/DPC** : [khelifih@who.int](mailto:khelifih@who.int)

**NB** : Ce Sitrep est élaboré sur la base des informations officielles publiées par le Ministère de la Santé, de la Population et de la Réforme Hospitalière : <http://www.sante.gov.dz/>



## RAPPORT DE SITUATION SUR L'ÉPIDÉMIE DU COVID-19 EN ALGERIE

Rapport N° 475  
Date du rapport : 16 juillet 2021  
Date des Données : 15 juillet 2021



**Figure 1** : Evolution du nombre quotidien de nouveaux cas confirmés et nouveaux décès par COVID-19 du 25 février 2020 au 15 juillet 2021 en Algérie

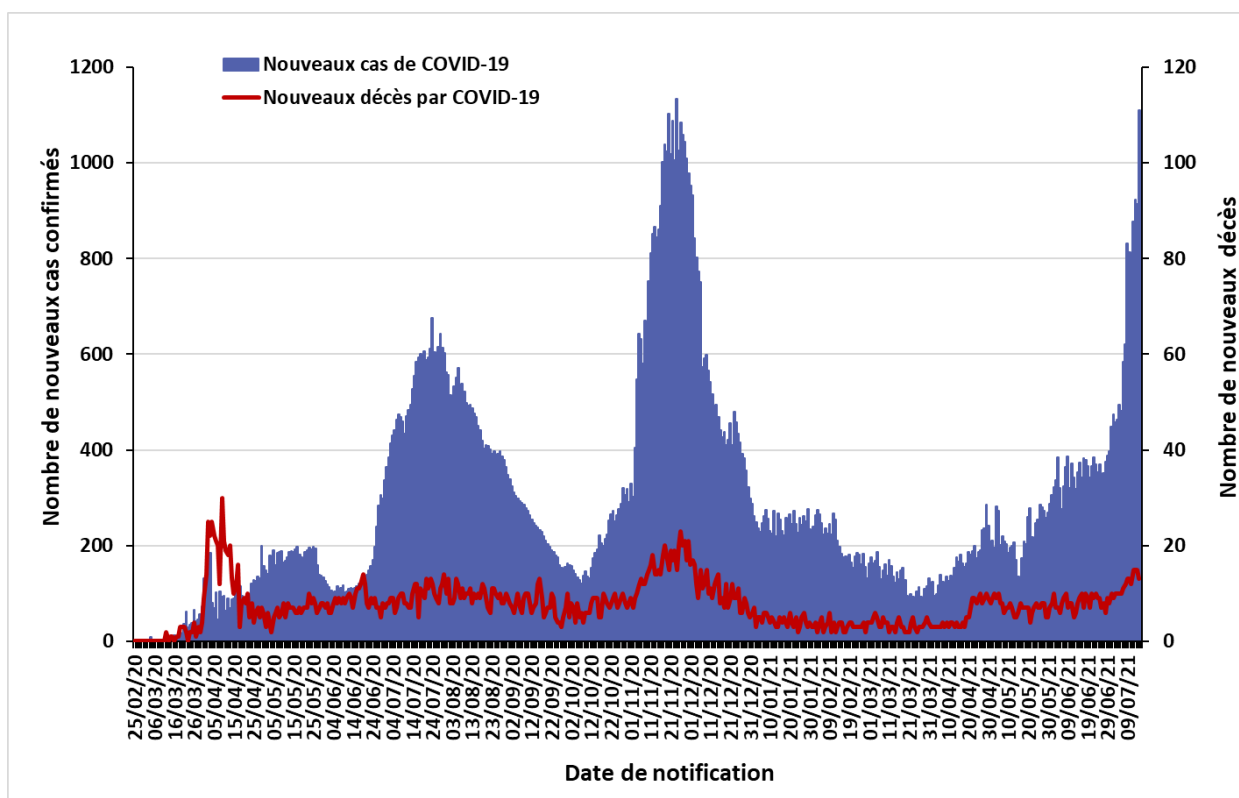

La situation épidémiologique dans le monde et en Afrique est décrite dans le lien ci-après :  
<https://www.who.int/emergencies/diseases/novel-coronavirus-2019/situation-reports>

# SITUATION EPIDEMIOLOGIQUE DU 15 JUILLET 2021

**Table 1 : Indicateurs épidémiologiques quotidiens en date du 15 juillet 2021 en Algérie**

| Item                                                                                                         |                                       | Nombre         |
|--------------------------------------------------------------------------------------------------------------|---------------------------------------|----------------|
| <b>Nombre total de cas de COVID-19 confirmés en Algérie</b>                                                  |                                       | <b>149 906</b> |
| Nombre de cas de COVID-19 confirmés dans les précédentes 24 heures                                           |                                       | 1 109          |
| Nombre de wilayas ayant notifié pendant les dernières 24 heures                                              | 0 nouveau cas de COVID-19             | 13             |
|                                                                                                              | Entre 1 et 9 nouveaux cas de COVID-19 | 12             |
|                                                                                                              | 10 ou plus nouveaux cas de COVID-19   | 23             |
| <b>Nombre total de patients guéris du COVID-19 en Algérie</b>                                                |                                       | <b>103 809</b> |
| Nombre de patients guéris du COVID-19 dans les précédentes 24 heures                                         |                                       | 617            |
| Nombre total de patients hospitalisés en soins intensifs (sous assistance respiratoire) pour cas de COVID-19 |                                       | 49             |
| <b>Nombre total de décès par COVID-19 en Algérie</b>                                                         |                                       | <b>3 894</b>   |
| Nombre de décès par COVID-19 dans les précédentes 24 heures                                                  |                                       | 13             |
| Taux de létalité                                                                                             |                                       | 2,60%          |
| Taux de mortalité (pour 100 000 habitants)                                                                   |                                       | 8,87           |
| <b>Nombre de cas de variants détectés en Algérie</b><br>(mise à jour du 04 juillet 2021)                     | Variant Alpha (B.1.1.7)               | 594            |
|                                                                                                              | Variant Eta (B.1.525)                 | 520            |
|                                                                                                              | Variant Delta (B.1.617.2)             | 31             |

**Figure 2 : Evolution du nombre quotidien de nouveaux cas confirmés et nouveaux décès par COVID-19 sur les 8 dernières semaines en Algérie (du 21 mai au 15 juillet 2021)**

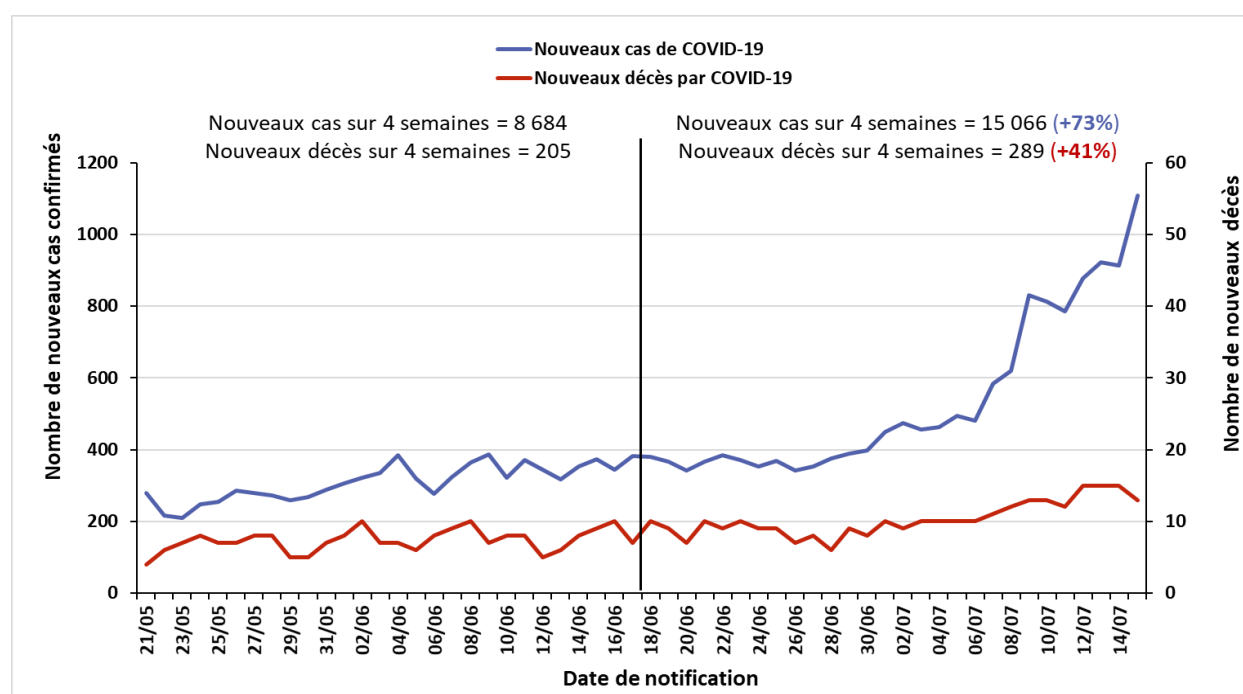

## ❖ Coordination

Une réunion de coordination hebdomadaire sur la COVID-19 se tient entre le bureau OMS-Algérie et le bureau régional OMS (AFRO) tous les lundis.

## ❖ Mesures prises au niveau national

Le 11 juillet 2021, le Gouvernement a décidé au titre du dispositif de gestion de la crise sanitaire liée à la pandémie de COVID-19, de prolonger les mesures de confinement partiel à domicile de 0h à 4h pour 21 jours supplémentaires à compter du 12 juillet 2021 pour 14 wilayas. Ces mesures concernent ainsi les quatorze (14) wilayas suivantes : Laghouat, Batna, Bejaia, Blida, Tebessa, Tizi-Ouzou, Alger, Sétif, Sidi Bel Abbes, Constantine, M'Sila, Ouargla, Oran et Boumerdes.

La réouverture partielle des frontières aériennes a été mise en œuvre à partir du 1<sup>er</sup> Juin 2021, suite au communiqué des services du Premier ministre du lundi 21 mai 2021 avec les modalités opérationnelles suivantes :

- Test RT-PCR COVID négatif datant de moins de 36 heures avant la date de départ ;
- Fiche sanitaire dûment renseignée à présenter à l'enregistrement et à remettre à l'arrivée ;
- Paiement des frais de confinement obligatoire de 5 nuitées au moment de l'achat ou de la confirmation du billet d'avion ; le montant fixé à 33 000 Dinars Algérien (ou équivalent en monnaie étrangère) couvre les frais de transport vers le lieu du confinement, l'hébergement en pension complète et le test COVID prévu à la fin du confinement ;
- Pour ce qui est des modalités de sortie, les passagers seront soumis aux seules conditions édictées par les autorités des pays d'accueil

## ❖ Recherche et suivi des contacts : RAS

## ❖ Laboratoire et surveillance des variants :

Dans le contexte de surveillance des variants du SARS-Cov-2 circulant actuellement dans le monde, les activités de séquençage mises en place par l'Institut Pasteur d'Algérie ont permis de détecter à l'heure actuelle en Algérie (**mise à jour du 04 juillet 2021**) :

- 594 cas de variant Alpha (Variant Of Concern B.1.1.7 décelé pour la première fois au Royaume-Uni en décembre 2020)
- 520 cas de variant Eta (Variant Under Investigation B.1.525 décelé pour la première fois au Nigéria et au Royaume-Uni en décembre 2020)
- 31 cas de variant Delta (Variant Of Concern B.1.617.2 décelé pour la première fois en Inde en octobre 2020)

- ❖ **Logistique** : RAS
- ❖ **Partenariat** : RAS
- ❖ **Communication du risque** : RAS
- ❖ **Vaccination et Mécanisme COVAX** :

Le porte-parole du Comité de suivi de l'évolution de la pandémie de Coronavirus, Djamel Fourar, a déclaré que le ministère de la Santé réceptionnera prochainement près de trois millions de doses de vaccins anti-COVID-19 chaque mois.

---

Pour plus d'information, veuillez contacter :

- Dr NGUESSAN Bla Francois, WR : [nguessanf@who.int](mailto:nguessanf@who.int)
- Dr PÉNEAU Camille, UNV/EPR : [peneauc@who.int](mailto:peneauc@who.int)
- Dr KHELIFI Houria, NPO/DPC : [khelifih@who.int](mailto:khelifih@who.int)

**NB** : Ce Sitrep est élaboré sur la base des informations officielles publiées par le Ministère de la Santé, de la Population et de la Réforme Hospitalière : <http://www.sante.gov.dz/>

## RAPPORT DE SITUATION SUR L'ÉPIDÉMIE DU COVID-19 EN ALGERIE

Rapport N° 476  
Date du rapport : 17 juillet 2021  
Date des Données : 16 juillet 2021

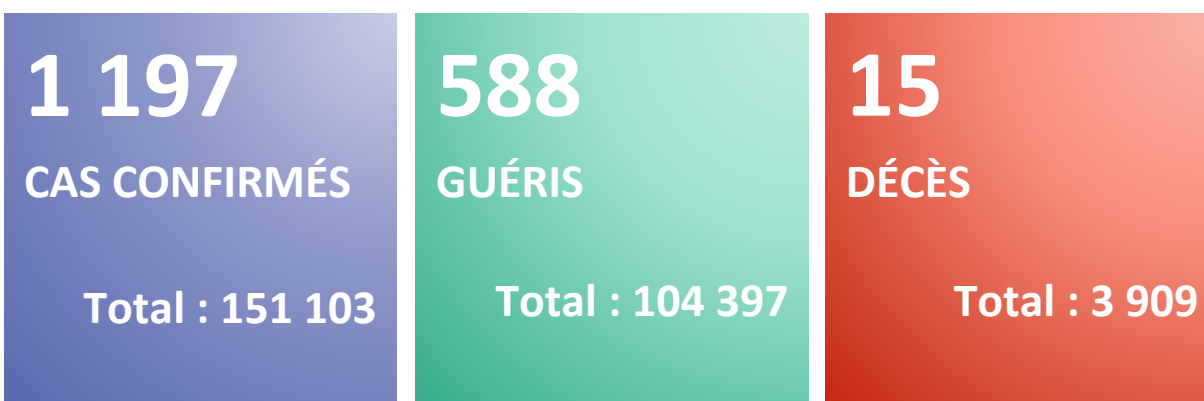

**Figure 1** : Evolution du nombre quotidien de nouveaux cas confirmés et nouveaux décès par COVID-19 du 25 février 2020 au 16 juillet 2021 en Algérie

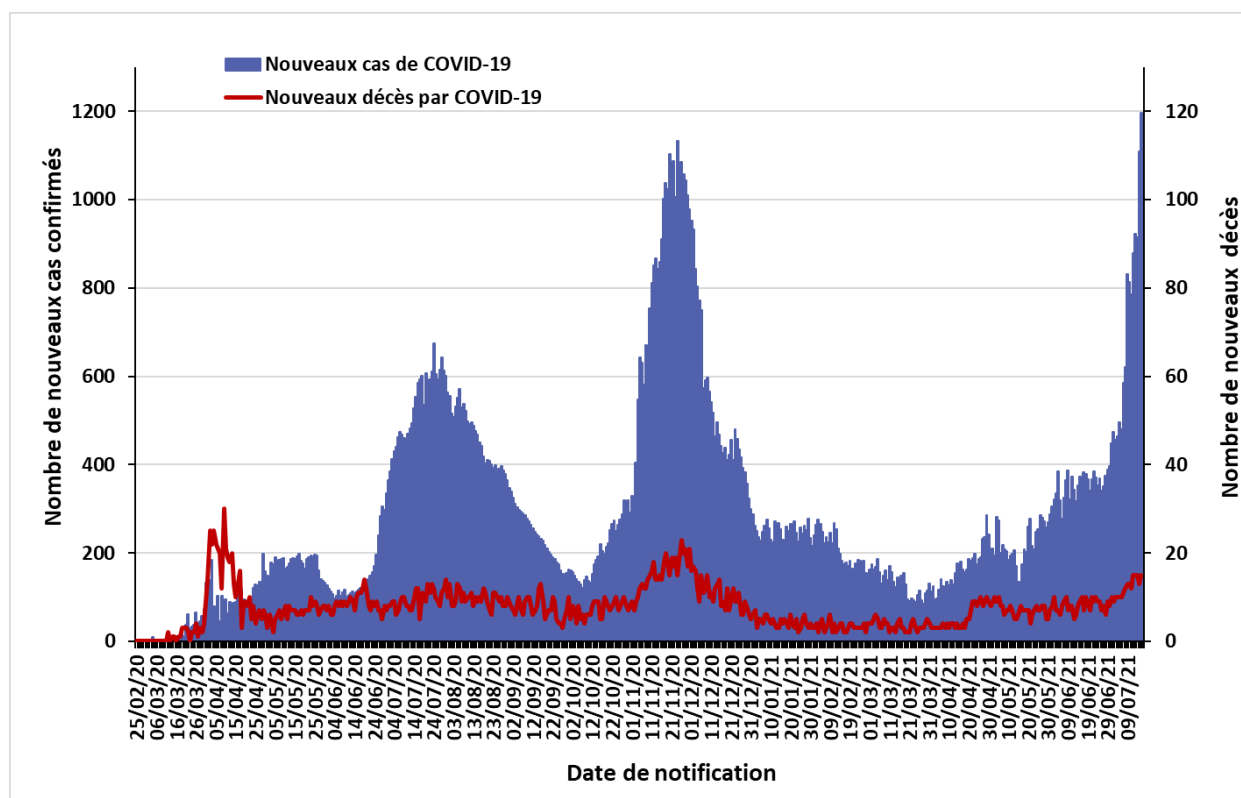

La situation épidémiologique dans le monde et en Afrique est décrite dans le lien ci-après :  
<https://www.who.int/emergencies/diseases/novel-coronavirus-2019/situation-reports>

# SITUATION EPIDEMIOLOGIQUE DU 16 JUILLET 2021

**Table 1 : Indicateurs épidémiologiques quotidiens en date du 16 juillet 2021 en Algérie**

| Item                                                                                                         |                                       | Nombre         |
|--------------------------------------------------------------------------------------------------------------|---------------------------------------|----------------|
| <b>Nombre total de cas de COVID-19 confirmés en Algérie</b>                                                  |                                       | <b>151 103</b> |
| Nombre de cas de COVID-19 confirmés dans les précédentes 24 heures                                           |                                       | 1 197          |
| Nombre de wilayas ayant notifié pendant les dernières 24 heures                                              | 0 nouveau cas de COVID-19             | 11             |
|                                                                                                              | Entre 1 et 9 nouveaux cas de COVID-19 | 16             |
|                                                                                                              | 10 ou plus nouveaux cas de COVID-19   | 21             |
| <b>Nombre total de patients guéris du COVID-19 en Algérie</b>                                                |                                       | <b>104 397</b> |
| Nombre de patients guéris du COVID-19 dans les précédentes 24 heures                                         |                                       | 588            |
| Nombre total de patients hospitalisés en soins intensifs (sous assistance respiratoire) pour cas de COVID-19 |                                       | 42             |
| <b>Nombre total de décès par COVID-19 en Algérie</b>                                                         |                                       | <b>3 909</b>   |
| Nombre de décès par COVID-19 dans les précédentes 24 heures                                                  |                                       | 15             |
| Taux de létalité                                                                                             |                                       | 2,59%          |
| Taux de mortalité (pour 100 000 habitants)                                                                   |                                       | 8,90           |
| <b>Nombre de cas de variants détectés en Algérie</b><br>(mise à jour du 04 juillet 2021)                     | Variant Alpha (B.1.1.7)               | 594            |
|                                                                                                              | Variant Eta (B.1.525)                 | 520            |
|                                                                                                              | Variant Delta (B.1.617.2)             | 31             |

**Figure 2 : Evolution du nombre quotidien de nouveaux cas confirmés et nouveaux décès par COVID-19 sur les 8 dernières semaines en Algérie (du 22 mai au 16 juillet 2021)**

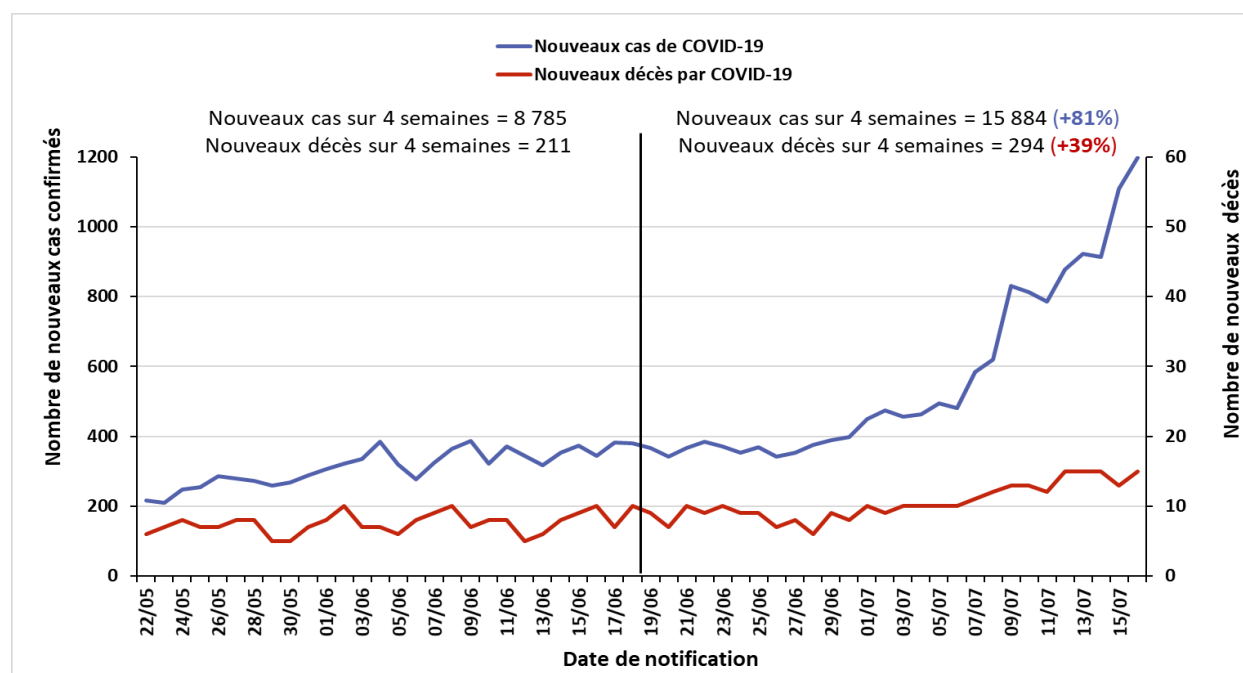

## ❖ Coordination

Une réunion de coordination hebdomadaire sur la COVID-19 se tient entre le bureau OMS-Algérie et le bureau régional OMS (AFRO) tous les lundis.

## ❖ Mesures prises au niveau national

Le 11 juillet 2021, le Gouvernement a décidé au titre du dispositif de gestion de la crise sanitaire liée à la pandémie de COVID-19, de prolonger les mesures de confinement partiel à domicile de 0h à 4h pour 21 jours supplémentaires à compter du 12 juillet 2021 pour 14 wilayas. Ces mesures concernent ainsi les quatorze (14) wilayas suivantes : Laghouat, Batna, Bejaia, Blida, Tebessa, Tizi-Ouzou, Alger, Sétif, Sidi Bel Abbes, Constantine, M'Sila, Ouargla, Oran et Boumerdes.

La réouverture partielle des frontières aériennes a été mise en œuvre à partir du 1<sup>er</sup> Juin 2021, suite au communiqué des services du Premier ministre du lundi 21 mai 2021 avec les modalités opérationnelles suivantes :

- Test RT-PCR COVID négatif datant de moins de 36 heures avant la date de départ ;
- Fiche sanitaire dûment renseignée à présenter à l'enregistrement et à remettre à l'arrivée ;
- Paiement des frais de confinement obligatoire de 5 nuitées au moment de l'achat ou de la confirmation du billet d'avion ; le montant fixé à 33 000 Dinars Algérien (ou équivalent en monnaie étrangère) couvre les frais de transport vers le lieu du confinement, l'hébergement en pension complète et le test COVID prévu à la fin du confinement ;
- Pour ce qui est des modalités de sortie, les passagers seront soumis aux seules conditions édictées par les autorités des pays d'accueil

## ❖ Recherche et suivi des contacts : RAS

## ❖ Laboratoire et surveillance des variants :

Dans le contexte de surveillance des variants du SARS-Cov-2 circulant actuellement dans le monde, les activités de séquençage mises en place par l'Institut Pasteur d'Algérie ont permis de détecter à l'heure actuelle en Algérie (**mise à jour du 04 juillet 2021**) :

- 594 cas de variant Alpha (Variant Of Concern B.1.1.7 décelé pour la première fois au Royaume-Uni en décembre 2020)
- 520 cas de variant Eta (Variant Under Investigation B.1.525 décelé pour la première fois au Nigéria et au Royaume-Uni en décembre 2020)
- 31 cas de variant Delta (Variant Of Concern B.1.617.2 décelé pour la première fois en Inde en octobre 2020)

- ❖ **Logistique** : RAS
- ❖ **Partenariat** : RAS
- ❖ **Communication du risque** : RAS
- ❖ **Vaccination et Mécanisme COVAX** :

Le porte-parole du Comité de suivi de l'évolution de la pandémie de Coronavirus, Djamel Fourar, a déclaré que le ministère de la Santé réceptionnera prochainement près de trois millions de doses de vaccins anti-COVID-19 chaque mois.

---

Pour plus d'information, veuillez contacter :

- Dr NGUESSAN Bla Francois, WR : [nguessanf@who.int](mailto:nguessanf@who.int)
- Dr PÉNEAU Camille, UNV/EPR : [peneauc@who.int](mailto:peneauc@who.int)
- Dr KHELIFI Houria, NPO/DPC : [khelifih@who.int](mailto:khelifih@who.int)

**NB** : Ce Sitrep est élaboré sur la base des informations officielles publiées par le Ministère de la Santé, de la Population et de la Réforme Hospitalière : <http://www.sante.gov.dz/>



## RAPPORT DE SITUATION SUR L'ÉPIDÉMIE DU COVID-19 EN ALGERIE

Rapport N° 477  
Date du rapport : 18 juillet 2021  
Date des Données : 17 juillet 2021



**Figure 1** : Evolution du nombre quotidien de nouveaux cas confirmés et nouveaux décès par COVID-19 du 25 février 2020 au 17 juillet 2021 en Algérie

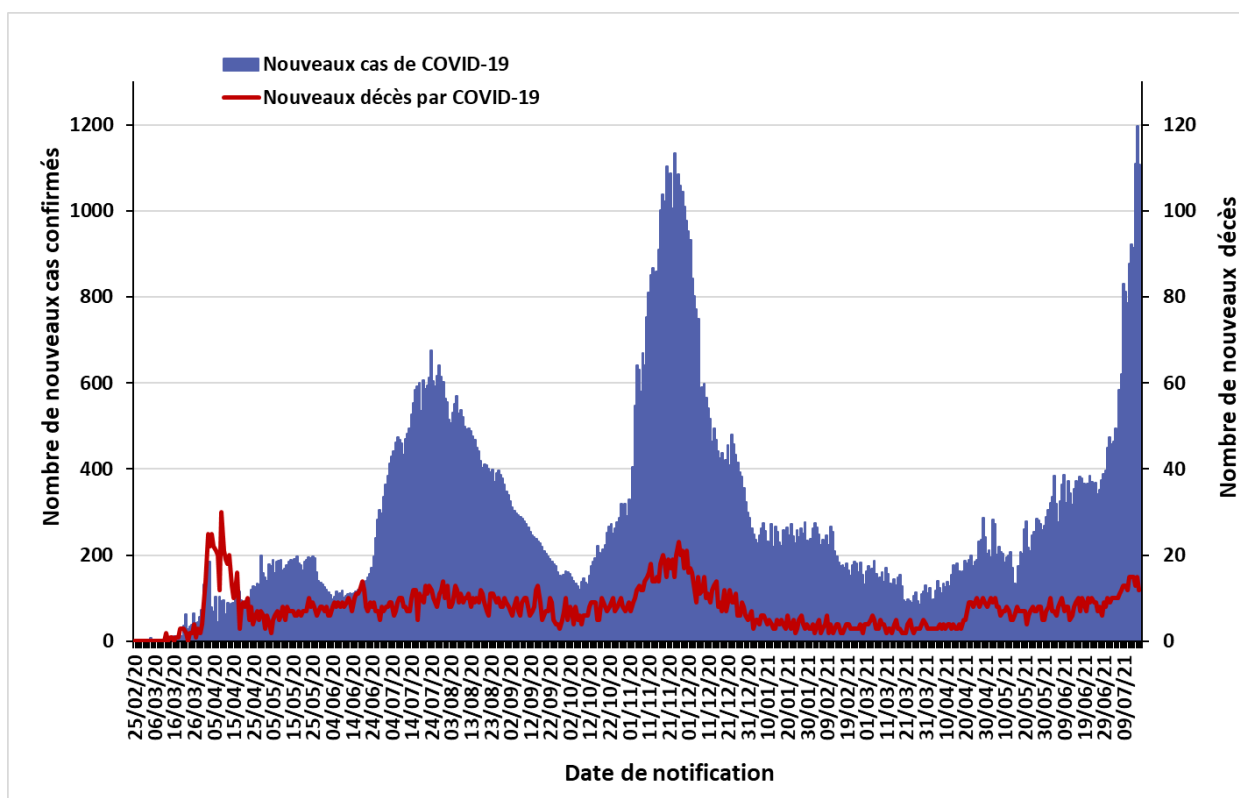

La situation épidémiologique dans le monde et en Afrique est décrite dans le lien ci-après :  
<https://www.who.int/emergencies/diseases/novel-coronavirus-2019/situation-reports>

# SITUATION EPIDEMIOLOGIQUE DU 17 JUILLET 2021

**Table 1 : Indicateurs épidémiologiques quotidiens en date du 17 juillet 2021 en Algérie**

| Item                                                                                                         |                                       | Nombre         |
|--------------------------------------------------------------------------------------------------------------|---------------------------------------|----------------|
| <b>Nombre total de cas de COVID-19 confirmés en Algérie</b>                                                  |                                       | <b>152 210</b> |
| Nombre de cas de COVID-19 confirmés dans les précédentes 24 heures                                           |                                       | 1 107          |
| Nombre de wilayas ayant notifié pendant les dernières 24 heures                                              | 0 nouveau cas de COVID-19             | 13             |
|                                                                                                              | Entre 1 et 9 nouveaux cas de COVID-19 | 13             |
|                                                                                                              | 10 ou plus nouveaux cas de COVID-19   | 22             |
| <b>Nombre total de patients guéris du COVID-19 en Algérie</b>                                                |                                       | <b>104 992</b> |
| Nombre de patients guéris du COVID-19 dans les précédentes 24 heures                                         |                                       | 595            |
| Nombre total de patients hospitalisés en soins intensifs (sous assistance respiratoire) pour cas de COVID-19 |                                       | 47             |
| <b>Nombre total de décès par COVID-19 en Algérie</b>                                                         |                                       | <b>3 921</b>   |
| Nombre de décès par COVID-19 dans les précédentes 24 heures                                                  |                                       | 12             |
| Taux de létalité                                                                                             |                                       | 2,58%          |
| Taux de mortalité (pour 100 000 habitants)                                                                   |                                       | 8,93           |
| <b>Nombre de cas de variants détectés en Algérie</b><br>(mise à jour du 04 juillet 2021)                     | Variant Alpha (B.1.1.7)               | 594            |
|                                                                                                              | Variant Eta (B.1.525)                 | 520            |
|                                                                                                              | Variant Delta (B.1.617.2)             | 31             |

**Figure 2 : Evolution du nombre quotidien de nouveaux cas confirmés et nouveaux décès par COVID-19 sur les 8 dernières semaines en Algérie (du 23 mai au 17 juillet 2021)**

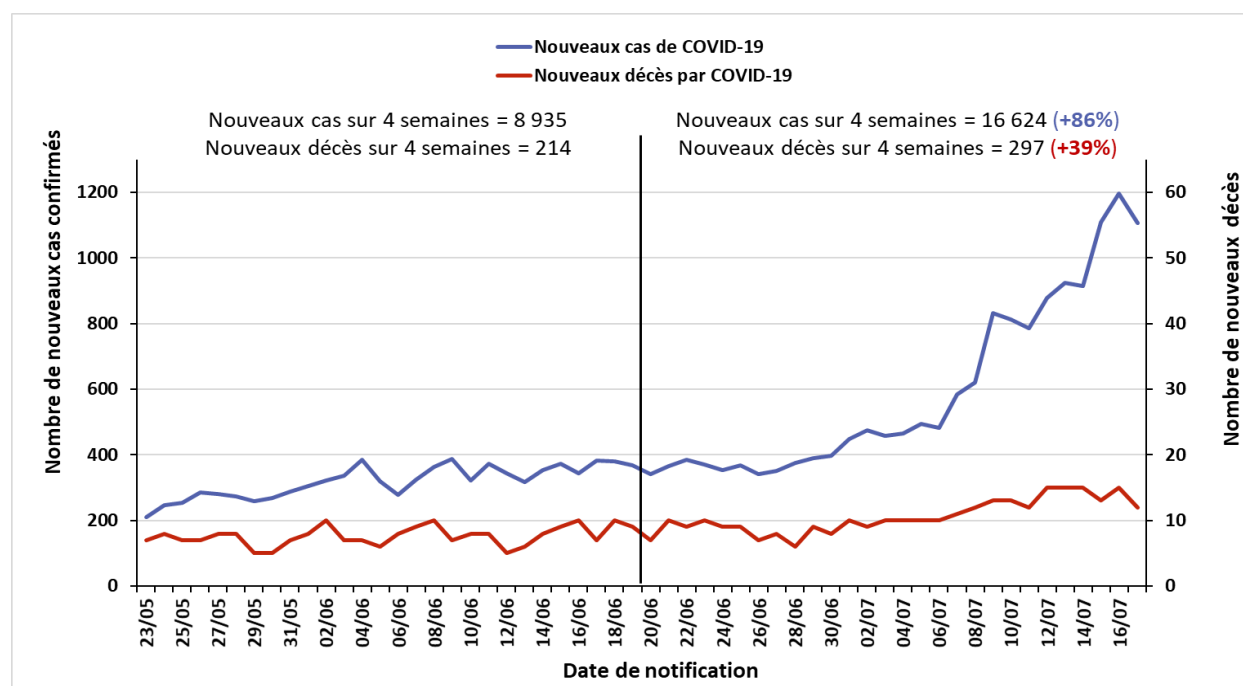

## ❖ Coordination

Une réunion de coordination hebdomadaire sur la COVID-19 se tient entre le bureau OMS-Algérie et le bureau régional OMS (AFRO) tous les lundis.

## ❖ Mesures prises au niveau national

Le 11 juillet 2021, le Gouvernement a décidé au titre du dispositif de gestion de la crise sanitaire liée à la pandémie de COVID-19, de prolonger les mesures de confinement partiel à domicile de 0h à 4h pour 21 jours supplémentaires à compter du 12 juillet 2021 pour 14 wilayas. Ces mesures concernent ainsi les quatorze (14) wilayas suivantes : Laghouat, Batna, Bejaia, Blida, Tebessa, Tizi-Ouzou, Alger, Sétif, Sidi Bel Abbes, Constantine, M'Sila, Ouargla, Oran et Boumerdes.

La réouverture partielle des frontières aériennes a été mise en œuvre à partir du 1<sup>er</sup> Juin 2021, suite au communiqué des services du Premier ministre du lundi 21 mai 2021 avec les modalités opérationnelles suivantes :

- Test RT-PCR COVID négatif datant de moins de 36 heures avant la date de départ ;
- Fiche sanitaire dûment renseignée à présenter à l'enregistrement et à remettre à l'arrivée ;
- Paiement des frais de confinement obligatoire de 5 nuitées au moment de l'achat ou de la confirmation du billet d'avion ; le montant fixé à 33 000 Dinars Algérien (ou équivalent en monnaie étrangère) couvre les frais de transport vers le lieu du confinement, l'hébergement en pension complète et le test COVID prévu à la fin du confinement ;
- Pour ce qui est des modalités de sortie, les passagers seront soumis aux seules conditions édictées par les autorités des pays d'accueil

## ❖ Recherche et suivi des contacts : RAS

## ❖ Laboratoire et surveillance des variants :

Dans le contexte de surveillance des variants du SARS-Cov-2 circulant actuellement dans le monde, les activités de séquençage mises en place par l'Institut Pasteur d'Algérie ont permis de détecter à l'heure actuelle en Algérie (**mise à jour du 04 juillet 2021**) :

- 594 cas de variant Alpha (Variant Of Concern B.1.1.7 décelé pour la première fois au Royaume-Uni en décembre 2020)
- 520 cas de variant Eta (Variant Under Investigation B.1.525 décelé pour la première fois au Nigéria et au Royaume-Uni en décembre 2020)
- 31 cas de variant Delta (Variant Of Concern B.1.617.2 décelé pour la première fois en Inde en octobre 2020)

- ❖ **Logistique** : RAS
- ❖ **Partenariat** : RAS
- ❖ **Communication du risque** : RAS
- ❖ **Vaccination et Mécanisme COVAX** :

Entre le 29 janvier 2021 et le 15 juillet 2021, un total de 5 323 200 doses<sup>1</sup> a été réceptionné en Algérie à partir des fournisseurs suivants :

|                     |                 |
|---------------------|-----------------|
| Sinovac             | 3 600 000 doses |
| AstraZeneca (COVAX) | 1 123 200 doses |
| Sputnik V           | 350 000 doses   |
| Sinopharm/BIBP      | 200 000 doses   |
| AstraZeneca/SII     | 50 000 doses    |

---

Pour plus d'information, veuillez contacter :

- Dr NGUESSAN Bla Francois, WR : [nguessanf@who.int](mailto:nguessanf@who.int)
- Dr PÉNEAU Camille, UNV/EPR : [peneauc@who.int](mailto:peneauc@who.int)
- Dr KHELIFI Houria, NPO/DPC : [khelifih@who.int](mailto:khelifih@who.int)

**NB** : Ce Sitrep est élaboré sur la base des informations officielles publiées par le Ministère de la Santé, de la Population et de la Réforme Hospitalière : <http://www.sante.gov.dz/>

---

<sup>1</sup> Source : Institut Pasteur d'Algérie

## RAPPORT DE SITUATION SUR L'ÉPIDÉMIE DU COVID-19 EN ALGERIE

Rapport N° 478  
Date du rapport : 19 juillet 2021  
Date des Données : 18 juillet 2021



**Figure 1** : Evolution du nombre quotidien de nouveaux cas confirmés et nouveaux décès par COVID-19 du 25 février 2020 au 18 juillet 2021 en Algérie

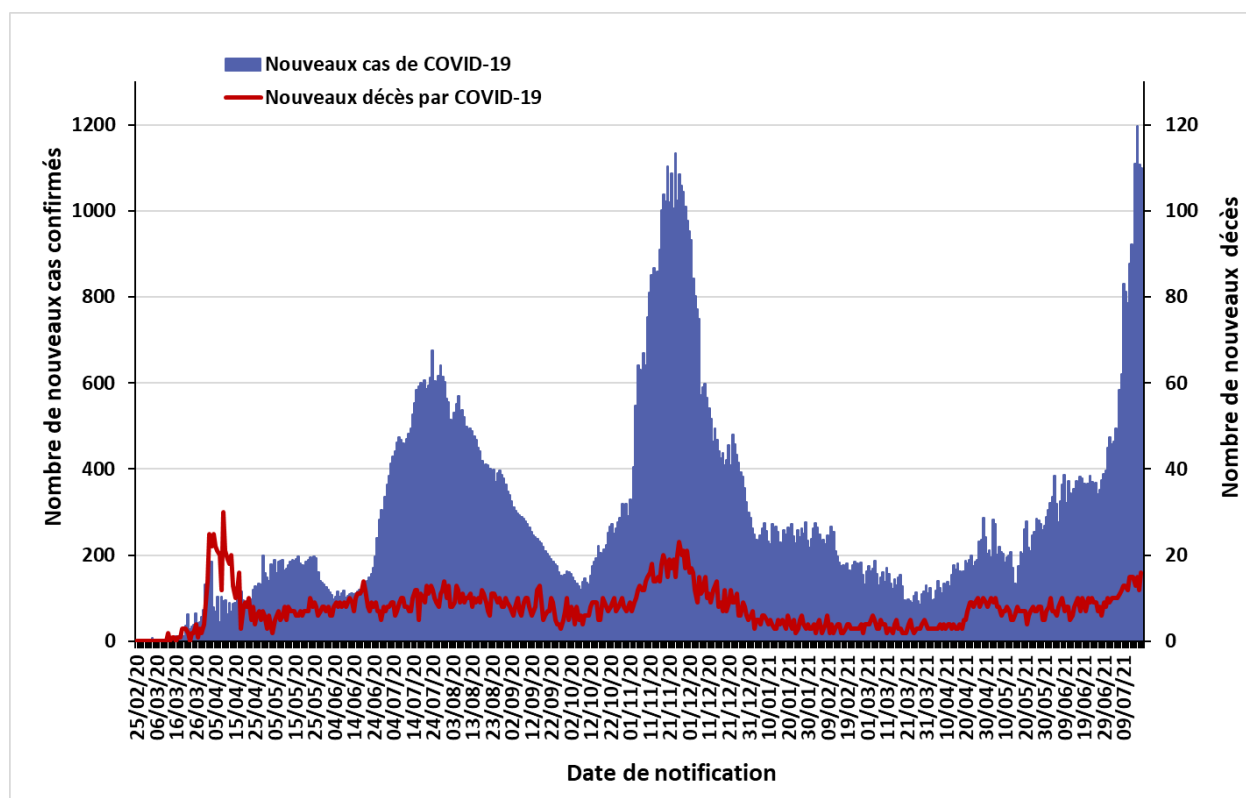

La situation épidémiologique dans le monde et en Afrique est décrite dans le lien ci-après :  
<https://www.who.int/emergencies/diseases/novel-coronavirus-2019/situation-reports>

# SITUATION EPIDEMIOLOGIQUE DU 18 JUILLET 2021

**Table 1 : Indicateurs épidémiologiques quotidiens en date du 18 juillet 2021 en Algérie**

| Item                                                                                                         |                                       | Nombre         |
|--------------------------------------------------------------------------------------------------------------|---------------------------------------|----------------|
| <b>Nombre total de cas de COVID-19 confirmés en Algérie</b>                                                  |                                       | <b>153 309</b> |
| Nombre de cas de COVID-19 confirmés dans les précédentes 24 heures                                           |                                       | 1 099          |
| Nombre de wilayas ayant notifié pendant les dernières 24 heures                                              | 0 nouveau cas de COVID-19             | 8              |
|                                                                                                              | Entre 1 et 9 nouveaux cas de COVID-19 | 15             |
|                                                                                                              | 10 ou plus nouveaux cas de COVID-19   | 25             |
| <b>Nombre total de patients guéris du COVID-19 en Algérie</b>                                                |                                       | <b>105 604</b> |
| Nombre de patients guéris du COVID-19 dans les précédentes 24 heures                                         |                                       | 612            |
| Nombre total de patients hospitalisés en soins intensifs (sous assistance respiratoire) pour cas de COVID-19 |                                       | 45             |
| <b>Nombre total de décès par COVID-19 en Algérie</b>                                                         |                                       | <b>3 937</b>   |
| Nombre de décès par COVID-19 dans les précédentes 24 heures                                                  |                                       | 16             |
| Taux de létalité                                                                                             |                                       | 2,57%          |
| Taux de mortalité (pour 100 000 habitants)                                                                   |                                       | 8,97           |
| <b>Nombre de cas de variants détectés en Algérie</b><br>(mise à jour du 04 juillet 2021)                     | Variant Alpha (B.1.1.7)               | 594            |
|                                                                                                              | Variant Eta (B.1.525)                 | 520            |
|                                                                                                              | Variant Delta (B.1.617.2)             | 31             |

**Figure 2 : Evolution du nombre quotidien de nouveaux cas confirmés et nouveaux décès par COVID-19 sur les 8 dernières semaines en Algérie (du 24 mai au 18 juillet 2021)**

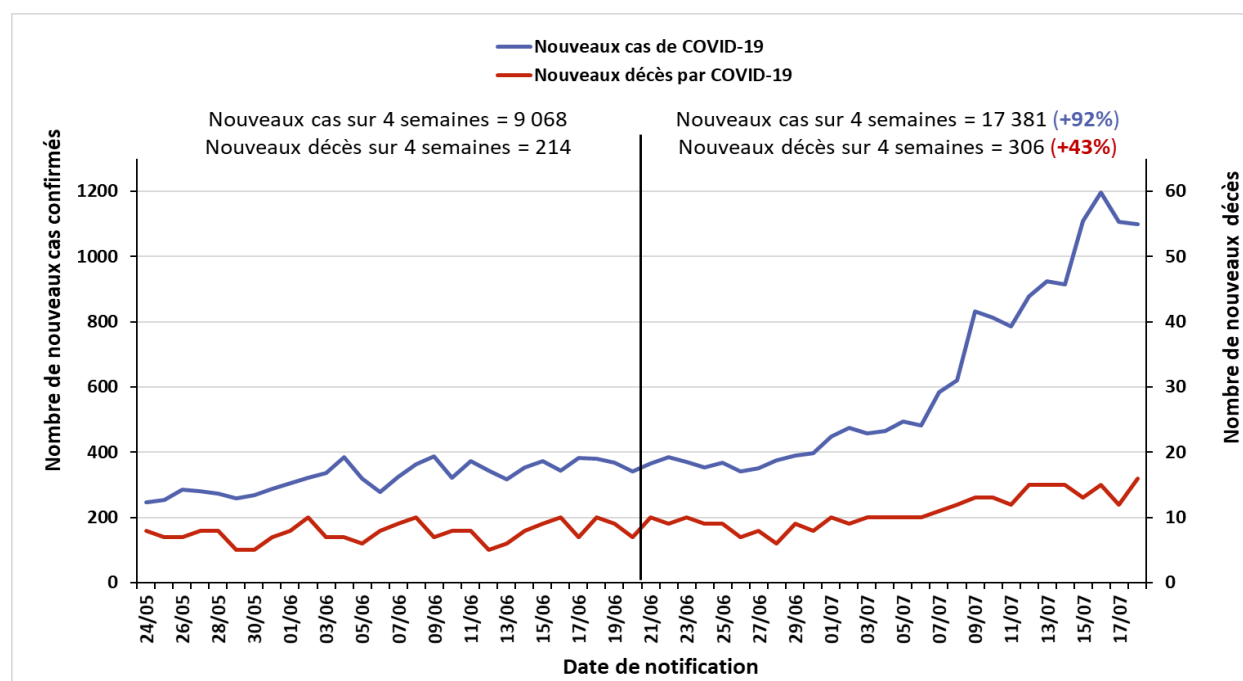

# POINT DE SITUATION EN FIN DE SEMAINE 28/2021

## ❖ Contexte

Le 1<sup>er</sup> cas, un ressortissant italien, a été notifié le 25 février 2020 dans une base de vie à Hassi Messaoud dans la wilaya de Ouargla. A partir du 02 mars 2020 un foyer a été détecté dans la wilaya de Blida pour donner suite à une alerte lancée par la France après la confirmation au COVID-19 de deux citoyens Algériens résidant en France ayant séjourné en Algérie. Depuis l'épidémie s'est étendue à l'ensemble du territoire national.

La situation épidémiologique dans le monde et en Afrique est décrite dans le lien ci-après : <https://www.who.int/emergencies/diseases/novel-coronavirus-2019/situation-reports>

## ❖ Bilan épidémiologique hebdomadaire

**Figure 3 : Nombre de cas confirmés de COVID-19 par semaine de notification à la fin de la semaine 27/2021 au 11 juillet 2021 en Algérie**

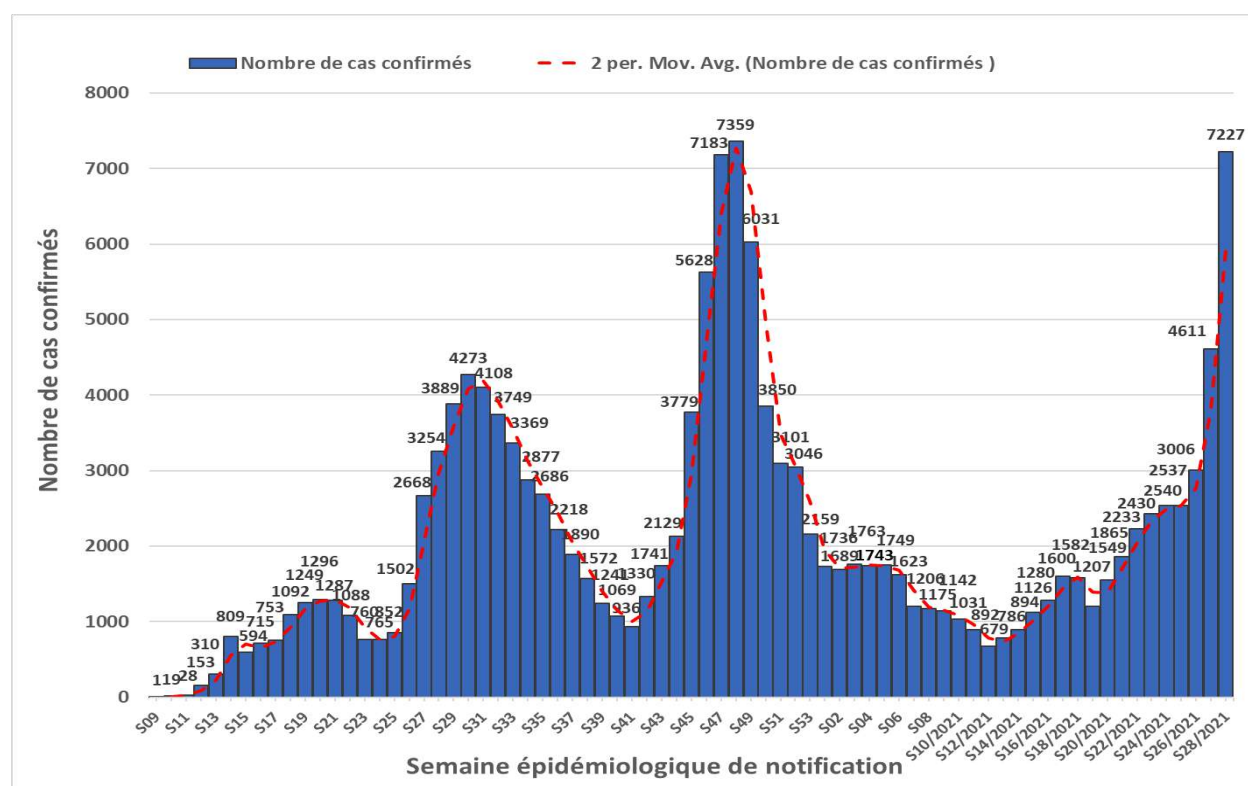

Le nombre le plus élevé de cas notifiés en une semaine depuis le début de la pandémie a été enregistré durant la semaine N°48 (23-29 novembre 2020) avec 7 359 cas. Après une diminution progressive pendant 4 mois jusqu'à la semaine N°12/2021 (22-28 mars 2021) avec 679 cas, le nombre hebdomadaire de cas est reparti à la hausse d'abord progressivement puis avec une augmentation très significative sur les 2 dernières semaines (+50%) jusqu'à atteindre 7 227 cas en semaine S28/2021, une valeur proche de celle observée lors du pic de novembre 2020.

# POINT DE SITUATION EN FIN DE SEMAINE 28/2021

**Table 2 : Indicateurs hebdomadaires des deux dernières semaines en Algérie**

| Item                                            | S28/2021 | S27/2021 | Evolution |
|-------------------------------------------------|----------|----------|-----------|
| Nombre de nouveaux cas confirmés de COVID-19    | 7 227    | 4 611    | +56,7%    |
| Moyenne quotidienne de nouveaux cas confirmés   | 1 032,4  | 658,7    |           |
| Incidence hebdomadaire (pour 100 000 habitants) | 16,46    | 10,5     |           |
| Nombre de nouveaux décès par COVID-19           | 101      | 81       | +24,7%    |

## ❖ Evolution de la prise en charge des cas de COVID-19

**Figure 5 : Évolution du nombre de patients atteints de COVID-19 en soins intensifs du 16 avril au 18 juillet 2021 en Algérie**

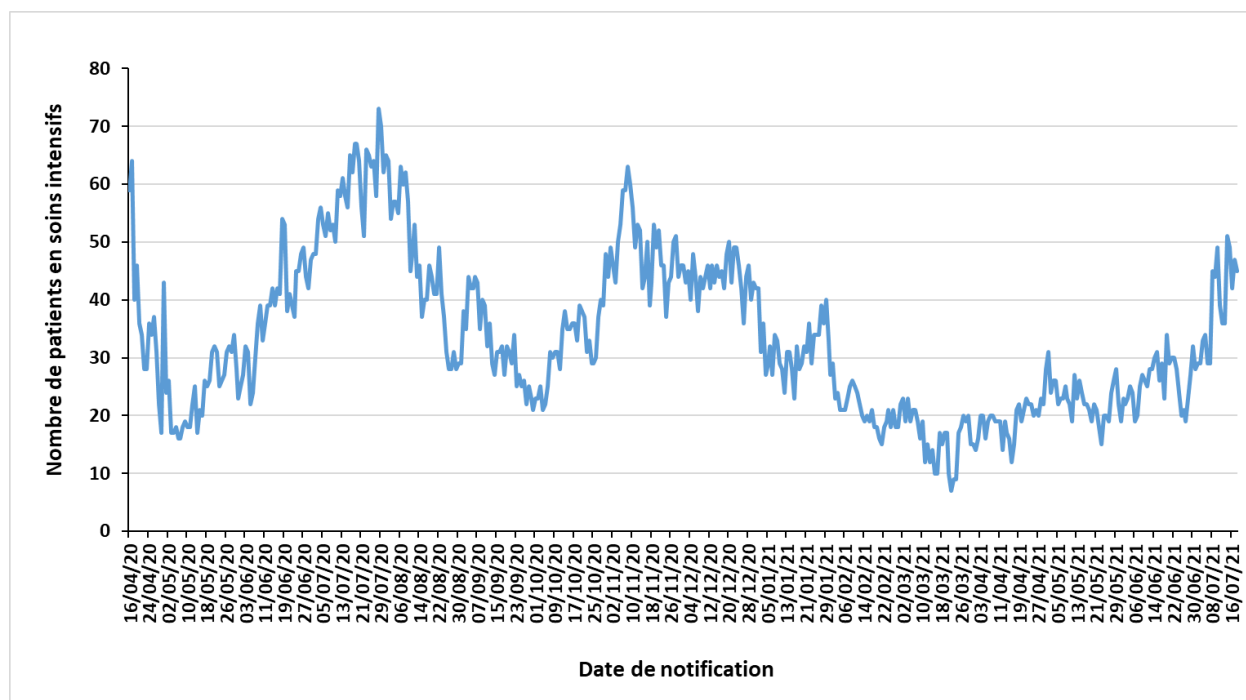

Entre le 08 novembre 2020 et le 22 mars 2021, le nombre de patients COVID-19 qui sont sous assistance respiratoire dans les services de soins intensifs sur l'ensemble du territoire national a fortement diminué jusqu'à devenir inférieur à 10 patients pendant 3 jours. On observe que ce nombre est cependant reparti à la hausse depuis et qu'il est resté supérieur à 35 sur les 11 derniers jours avec une moyenne de 44 patients.

*NB : Sur la figure 5, est représentée l'évolution du nombre global de patients hospitalisés dans les services de soins intensifs à la date indiquée et non le nombre d'hospitalisations par jour de notification.*



## ❖ Coordination

Une réunion de coordination hebdomadaire sur la COVID-19 se tient entre le bureau OMS-Algérie et le bureau régional OMS (AFRO) tous les lundis.

## ❖ Mesures prises au niveau national

Le 11 juillet 2021, le Gouvernement a décidé au titre du dispositif de gestion de la crise sanitaire liée à la pandémie de COVID-19, de prolonger les mesures de confinement partiel à domicile de 0h à 4h pour 21 jours supplémentaires à compter du 12 juillet 2021 pour 14 wilayas : Laghouat, Batna, Bejaia, Blida, Tebessa, Tizi-Ouzou, Alger, Sétif, Sidi Bel Abbès, Constantine, M'Sila, Ouargla, Oran et Boumerdes.

La réouverture partielle des frontières aériennes a été mise en œuvre à partir du 1<sup>er</sup> Juin 2021. Les voyageurs doivent présenter à l'embarquement un test RT-PCR COVID négatif datant de moins de 36 heures et réaliser un confinement obligatoire de 5 nuitées à l'arrivée avec un test COVID à la fin du confinement. Pour ce qui est des modalités de sortie, les passagers seront soumis aux seules conditions édictées par les autorités des pays d'accueil.

## ❖ Recherche et suivi des contacts : RAS

## ❖ Laboratoire et surveillance des variants :

Dans le contexte de surveillance des variants du SARS-Cov-2 circulant actuellement dans le monde, les activités de séquençage mises en place par l'Institut Pasteur d'Algérie ont permis de détecter à l'heure actuelle en Algérie (**mise à jour du 04 juillet 2021**) :

- 594 cas de variant Alpha (Variant Of Concern B.1.1.7 décelé pour la première fois au Royaume-Uni en décembre 2020)
- 520 cas de variant Eta (Variant Under Investigation B.1.525 décelé pour la première fois au Nigéria et au Royaume-Uni en décembre 2020)
- 31 cas de variant Delta (Variant Of Concern B.1.617.2 décelé pour la première fois en Inde en octobre 2020)

## ❖ Logistique : RAS

## ❖ Partenariat : RAS

## ❖ Communication du risque : RAS

## ❖ Vaccination et Mécanisme COVAX :

Entre le 29 janvier 2021 et le 15 juillet 2021, un total de 5 323 200 doses<sup>1</sup> a été réceptionné en Algérie à partir des fournisseurs suivants :

|                     |                 |
|---------------------|-----------------|
| Sinovac             | 3 600 000 doses |
| AstraZeneca (COVAX) | 1 123 200 doses |
| Sputnik V           | 350 000 doses   |
| Sinopharm/BIBP      | 200 000 doses   |
| AstraZeneca/SII     | 50 000 doses    |

---

<sup>1</sup> Source : Institut Pasteur d'Algérie

# ACTUALITES DE L'OMS SUR LA COVID-19

## ❖ Publications techniques :

- « Safe Eid al Adha practices in the context of COVID-19 », publication du 13 juillet 2021 : <https://www.who.int/publications/i/item/WHO-2019-nCoV-Eid-al-Adha-2021.1>
- « WHO technical consultation on oxygen access scale-up for COVID-19 », publication du 14 juillet 2021 : <https://www.who.int/publications/i/item/9789240031517>
- « Clinical features and prognostic factors of COVID-19 in people living with HIV hospitalized with suspected or confirmed SARS-CoV-2 infection », publication du 15 juillet 2021: <https://www.who.int/publications/i/item/WHO-2019-nCoV-Clinical-HIV-2021.1>

## ❖ Informations et communications :

- En date du 18 juillet 2021, la facilité COVAX a déjà expédié 129 249 950 doses de vaccins contre la COVID-19 à 136 pays dans le monde. Dans la région Afrique de l'OMS, 38 pays ont déjà reçu des doses de vaccins via ce mécanisme sur les 43 pays participants.
- L'agence GAVI a annoncé le 12 juillet 2021 que des accords d'achat anticipé avaient été signés avec les entreprises Sinopharm et Sinovac pour disposer de doses de leurs vaccins anti-COVID-19 dès le mois de juillet dans le cadre du mécanisme COVAX. Ces deux vaccins ont reçu l'autorisation d'utilisation d'urgence de l'OMS le 07 mai 2021 et le 01 juin 2021 respectivement. La facilité COVAX dispose donc désormais d'un portefeuille de 11 vaccins et candidats vaccins : AstraZeneca/Oxford, Clover, Johnson & Johnson, Moderna, Novavax, Pfizer-BioNTech, Sanofi/GSK, SII-Covishield, SII-Covovax, Sinopharm et Sinovac.
- Un nouvel article a été publié par l'OMS pour donner des explications vulgarisées sur les vaccins et plus précisément pour détailler la différence entre efficacité et efficience : <https://www.who.int/news-room/feature-stories/detail/vaccine-efficacy-effectiveness-and-protection>
- La vidéo de « Science in 5 » (en anglais) publiée le 16 juillet 2021 présente des informations sur le diabète et la COVID-19 : <https://www.who.int/emergencies/diseases/novel-coronavirus-2019/media-resources/science-in-5/episode-46---diabetes-covid-19>
- Le Réseau d'information de l'OMS sur les épidémies (EPI-WIN) a organisé le 08 juillet 2021 un webinaire sur les méthodes pour communiquer sur les vaccins contre la COVID-19 : <https://www.who.int/news-room/events/detail/2021/07/08/default-calendar/trusted-voices-who-why-and-how-to-communicate-about-covid-19-vaccines>



---

Pour plus d'information, veuillez contacter :

- **Dr NGUESSAN Bla Francois, WR** : [nguessanf@who.int](mailto:nguessanf@who.int)
- **Dr PÉNEAU Camille, UNV/EPR** : [peneauc@who.int](mailto:peneauc@who.int)
- **Dr KHELIFI Houria, NPO/DPC** : [khelifih@who.int](mailto:khelifih@who.int)

**NB** : Ce Sitrep est élaboré sur la base des informations officielles publiées par le Ministère de la Santé, de la Population et de la Réforme Hospitalière : <http://www.sante.gov.dz/>

## RAPPORT DE SITUATION SUR L'ÉPIDÉMIE DU COVID-19 EN ALGERIE

Rapport N° 479  
Date du rapport : 19 juillet 2021  
Date des Données : 18 juillet 2021

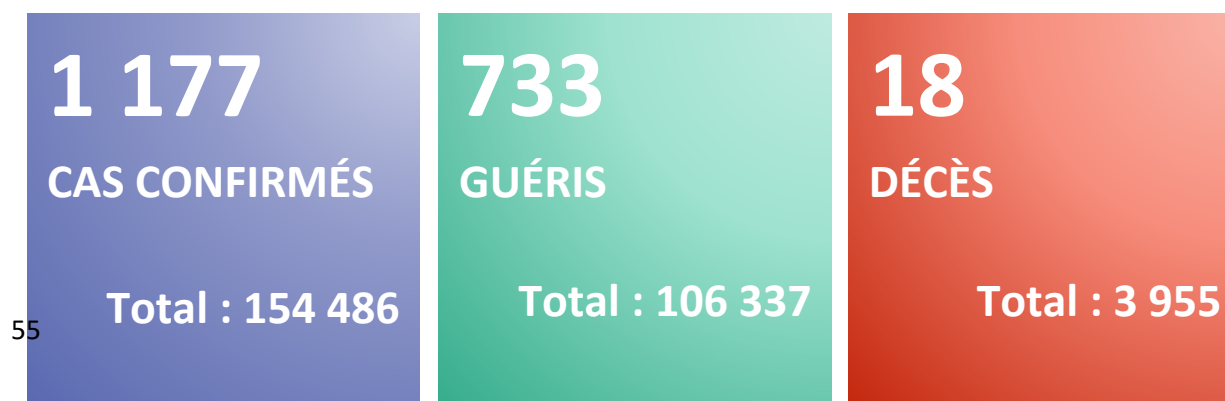

**Figure 1** : Evolution du nombre quotidien de nouveaux cas confirmés et nouveaux décès par COVID-19 du 25 février 2020 au 19 juillet 2021 en Algérie

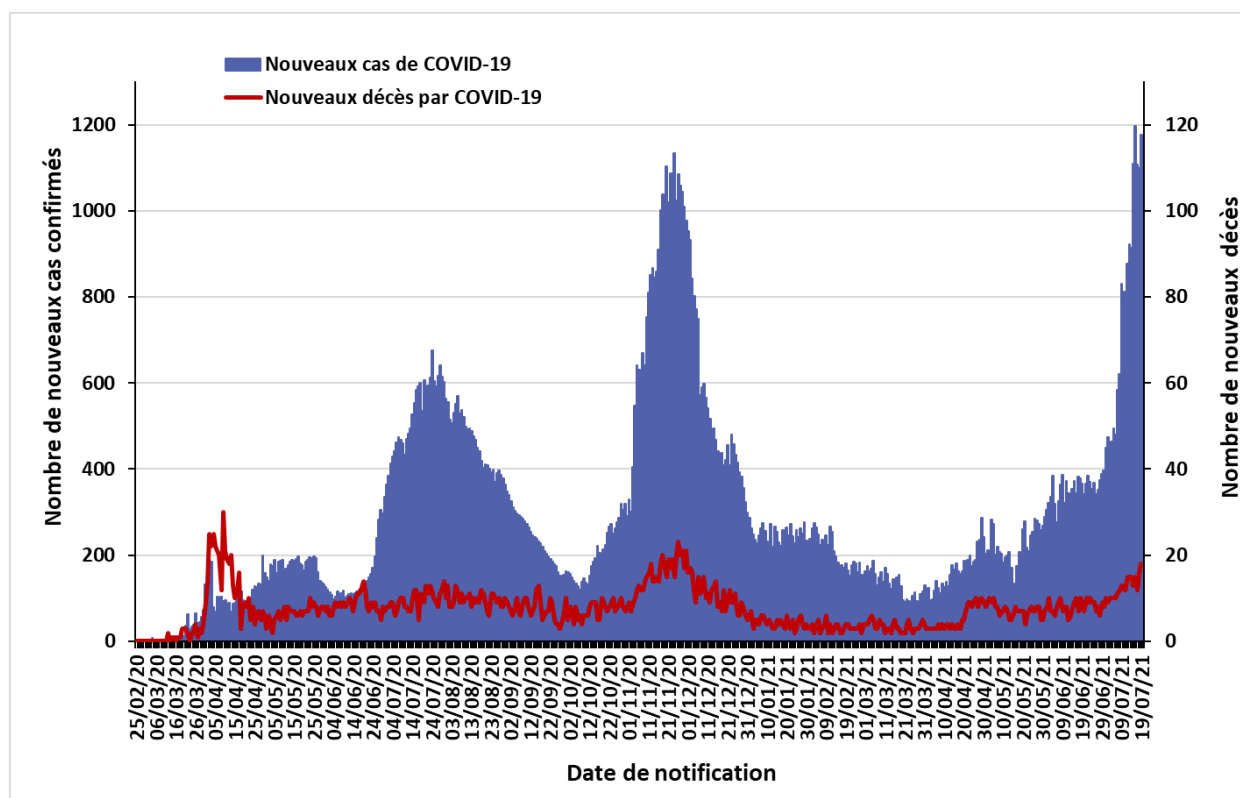

La situation épidémiologique dans le monde et en Afrique est décrite dans le lien ci-après :  
<https://www.who.int/emergencies/diseases/novel-coronavirus-2019/situation-reports>

# SITUATION EPIDEMIOLOGIQUE DU 19 JUILLET 2021

**Table 1 : Indicateurs épidémiologiques quotidiens en date du 19 juillet 2021 en Algérie**

| Item                                                                                                         |                                       | Nombre         |
|--------------------------------------------------------------------------------------------------------------|---------------------------------------|----------------|
| <b>Nombre total de cas de COVID-19 confirmés en Algérie</b>                                                  |                                       | <b>154 486</b> |
| Nombre de cas de COVID-19 confirmés dans les précédentes 24 heures                                           |                                       | 1 177          |
| Nombre de wilayas ayant notifié pendant les dernières 24 heures                                              | 0 nouveau cas de COVID-19             | 11             |
|                                                                                                              | Entre 1 et 9 nouveaux cas de COVID-19 | 8              |
|                                                                                                              | 10 ou plus nouveaux cas de COVID-19   | 29             |
| <b>Nombre total de patients guéris du COVID-19 en Algérie</b>                                                |                                       | <b>106 337</b> |
| Nombre de patients guéris du COVID-19 dans les précédentes 24 heures                                         |                                       | 733            |
| Nombre total de patients hospitalisés en soins intensifs (sous assistance respiratoire) pour cas de COVID-19 |                                       | 46             |
| <b>Nombre total de décès par COVID-19 en Algérie</b>                                                         |                                       | <b>3 955</b>   |
| Nombre de décès par COVID-19 dans les précédentes 24 heures                                                  |                                       | 18             |
| Taux de létalité                                                                                             |                                       | 2,56%          |
| Taux de mortalité (pour 100 000 habitants)                                                                   |                                       | 9,01           |
| <b>Nombre de cas de variants détectés en Algérie</b><br>(mise à jour du 04 juillet 2021)                     | Variant Alpha (B.1.1.7)               | 594            |
|                                                                                                              | Variant Eta (B.1.525)                 | 520            |
|                                                                                                              | Variant Delta (B.1.617.2)             | 31             |

**Figure 2 : Evolution du nombre quotidien de nouveaux cas confirmés et nouveaux décès par COVID-19 sur les 8 dernières semaines en Algérie (du 25 mai au 19 juillet 2021)**

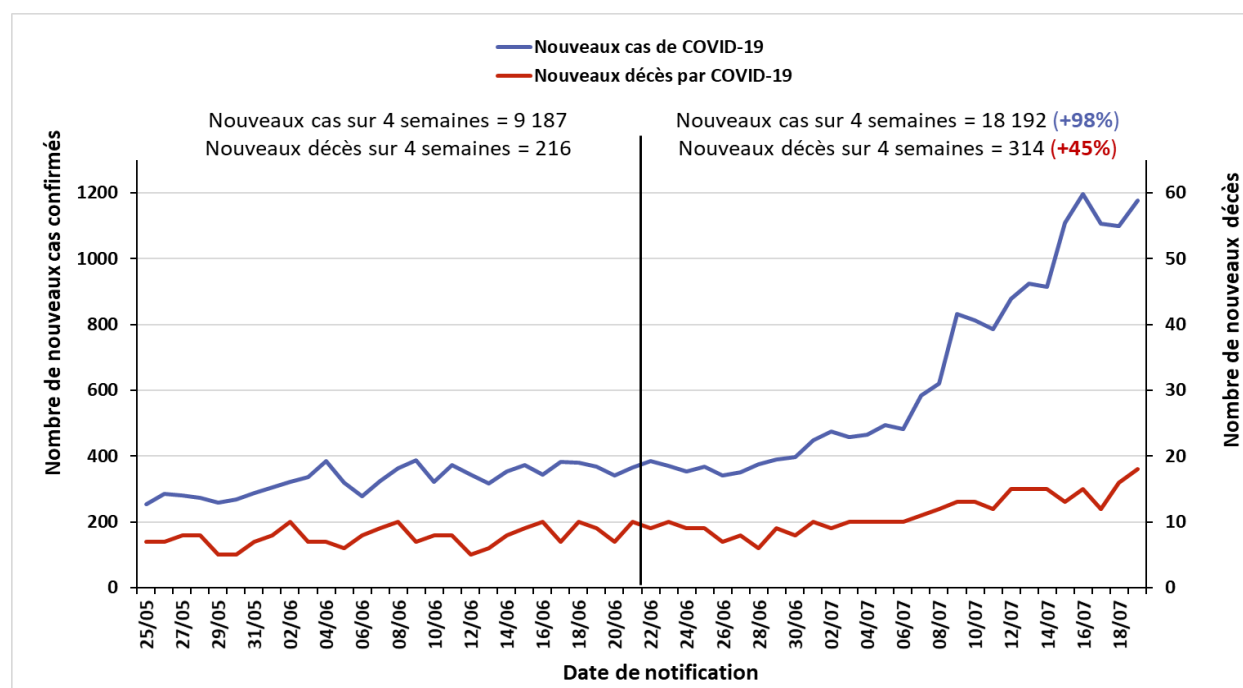

## ❖ Coordination

Une réunion de coordination hebdomadaire sur la COVID-19 se tient entre le bureau OMS-Algérie et le bureau régional OMS (AFRO) tous les lundis.

## ❖ Mesures prises au niveau national

Le 19 juillet 2021, le Gouvernement a décidé au titre du dispositif de gestion de la crise sanitaire liée à la pandémie de COVID-19, de réaménager les horaires de confinement partiel à domicile de 23h à 4h pour une durée de 10 jours à compter du 20 juillet 2021 dans les 24 wilayas suivantes : Adrar, Laghouat, Oum El Bouaghi, Batna, Bejaia, Béchar, Blida, Bouira, Tebessa, Tizi-Ouzou, Alger, Jijel, Sétif, Sidi Bel Abbes, Constantine, Mostaganem, M'Sila, Ouargla, Oran, Boumerdes, Tindouf, Tissemsilt, Tipaza et Ain Temouchent.

La réouverture partielle des frontières aériennes a été mise en œuvre à partir du 1<sup>er</sup> Juin 2021. Les voyageurs doivent présenter à l'embarquement un test RT-PCR COVID négatif datant de moins de 36 heures et réaliser un confinement obligatoire de 5 nuitées à l'arrivée avec un test COVID à la fin du confinement. Pour ce qui est des modalités de sortie, les passagers seront soumis aux seules conditions édictées par les autorités des pays d'accueil.

## ❖ Recherche et suivi des contacts : RAS

## ❖ Laboratoire et surveillance des variants :

Dans le contexte de surveillance des variants du SARS-Cov-2 circulant actuellement dans le monde, les activités de séquençage mises en place par l'Institut Pasteur d'Algérie ont permis de détecter à l'heure actuelle en Algérie (**mise à jour du 04 juillet 2021**) :

- 594 cas de variant Alpha (Variant Of Concern B.1.1.7 décelé pour la première fois au Royaume-Uni en décembre 2020)
- 520 cas de variant Eta (Variant Under Investigation B.1.525 décelé pour la première fois au Nigéria et au Royaume-Uni en décembre 2020)
- 31 cas de variant Delta (Variant Of Concern B.1.617.2 décelé pour la première fois en Inde en octobre 2020)

## ❖ Logistique : RAS

## ❖ Partenariat : RAS

## ❖ Communication du risque : RAS

## ❖ Vaccination et Mécanisme COVAX :

Entre le 29 janvier 2021 et le 15 juillet 2021, un total de 5 323 200 doses<sup>1</sup> a été réceptionné en Algérie à partir des fournisseurs suivants :

|                     |                 |
|---------------------|-----------------|
| Sinovac             | 3 600 000 doses |
| AstraZeneca (COVAX) | 1 123 200 doses |
| Sputnik V           | 350 000 doses   |
| Sinopharm/BIBP      | 200 000 doses   |
| AstraZeneca/SII     | 50 000 doses    |

---

Pour plus d'information, veuillez contacter :

- Dr NGUESSAN Bla Francois, WR : [nguessanf@who.int](mailto:nguessanf@who.int)
- Dr PÉNEAU Camille, UNV/EPR : [peneauc@who.int](mailto:peneauc@who.int)
- Dr KHELIFI Houria, NPO/DPC : [khelifih@who.int](mailto:khelifih@who.int)

**NB :** Ce Sitrep est élaboré sur la base des informations officielles publiées par le Ministère de la Santé, de la Population et de la Réforme Hospitalière : <http://www.sante.gov.dz/>

---

<sup>1</sup> Source : Institut Pasteur d'Algérie



## RAPPORT DE SITUATION SUR L'ÉPIDÉMIE DU COVID-19 EN ALGERIE

Rapport N° 480  
Date du rapport : 20 juillet 2021  
Date des Données : 19 juillet 2021



**Figure 1** : Evolution du nombre quotidien de nouveaux cas confirmés et nouveaux décès par COVID-19 du 25 février 2020 au 20 juillet 2021 en Algérie

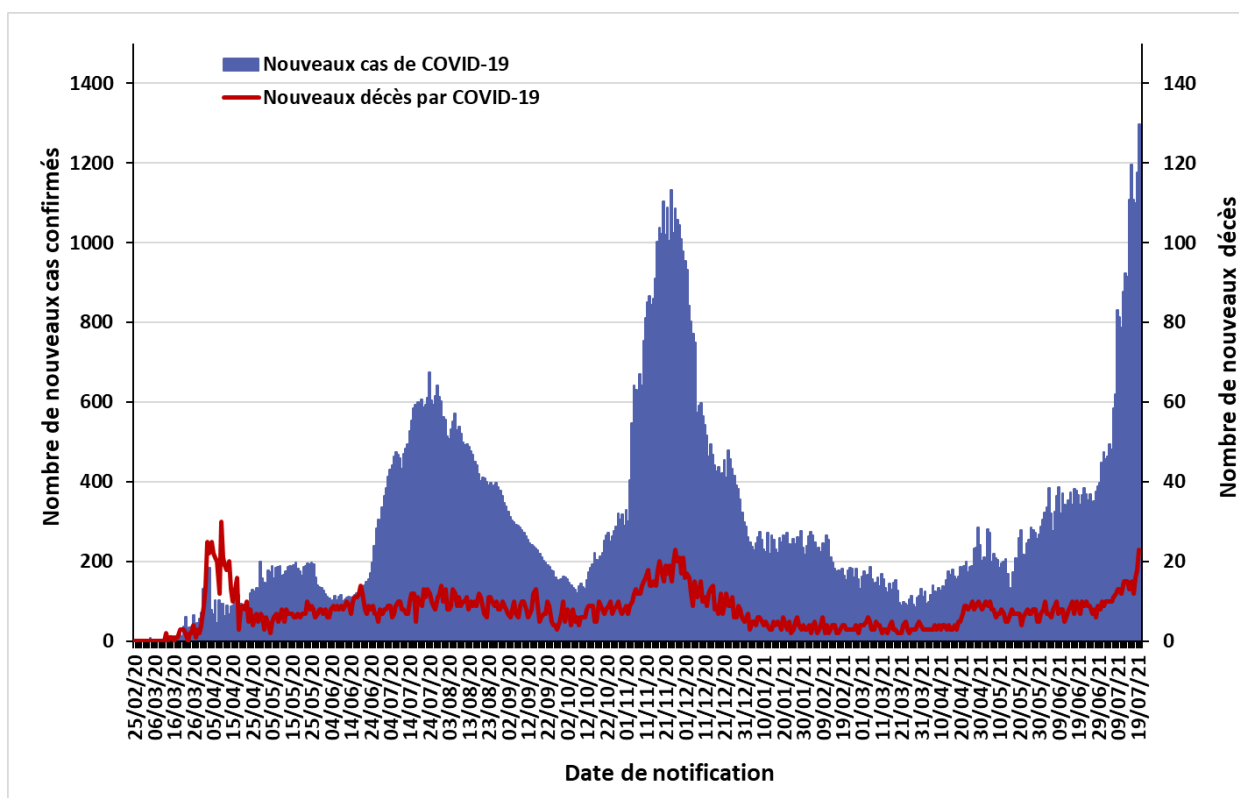

La situation épidémiologique dans le monde et en Afrique est décrite dans le lien ci-après :  
<https://www.who.int/emergencies/diseases/novel-coronavirus-2019/situation-reports>

# SITUATION EPIDEMIOLOGIQUE DU 20 JUILLET 2021

**Table 1 : Indicateurs épidémiologiques quotidiens en date du 20 juillet 2021 en Algérie**

| Item                                                                                                         |                                       | Nombre         |
|--------------------------------------------------------------------------------------------------------------|---------------------------------------|----------------|
| <b>Nombre total de cas de COVID-19 confirmés en Algérie</b>                                                  |                                       | <b>155 784</b> |
| Nombre de cas de COVID-19 confirmés dans les précédentes 24 heures                                           |                                       | 1 298          |
| Nombre de wilayas ayant notifié pendant les dernières 24 heures                                              | 0 nouveau cas de COVID-19             | 9              |
|                                                                                                              | Entre 1 et 9 nouveaux cas de COVID-19 | 13             |
|                                                                                                              | 10 ou plus nouveaux cas de COVID-19   | 26             |
| <b>Nombre total de patients guéris du COVID-19 en Algérie</b>                                                |                                       | <b>107 041</b> |
| Nombre de patients guéris du COVID-19 dans les précédentes 24 heures                                         |                                       | 704            |
| Nombre total de patients hospitalisés en soins intensifs (sous assistance respiratoire) pour cas de COVID-19 |                                       | 45             |
| <b>Nombre total de décès par COVID-19 en Algérie</b>                                                         |                                       | <b>3 978</b>   |
| Nombre de décès par COVID-19 dans les précédentes 24 heures                                                  |                                       | 23             |
| Taux de létalité                                                                                             |                                       | 2,55%          |
| Taux de mortalité (pour 100 000 habitants)                                                                   |                                       | 9,06           |
| <b>Nombre de cas de variants détectés en Algérie</b><br>(mise à jour du 04 juillet 2021)                     | Variant Alpha (B.1.1.7)               | 594            |
|                                                                                                              | Variant Eta (B.1.525)                 | 520            |
|                                                                                                              | Variant Delta (B.1.617.2)             | 31             |

**Figure 2 : Evolution du nombre quotidien de nouveaux cas confirmés et nouveaux décès par COVID-19 sur les 8 dernières semaines en Algérie (du 26 mai au 20 juillet 2021)**

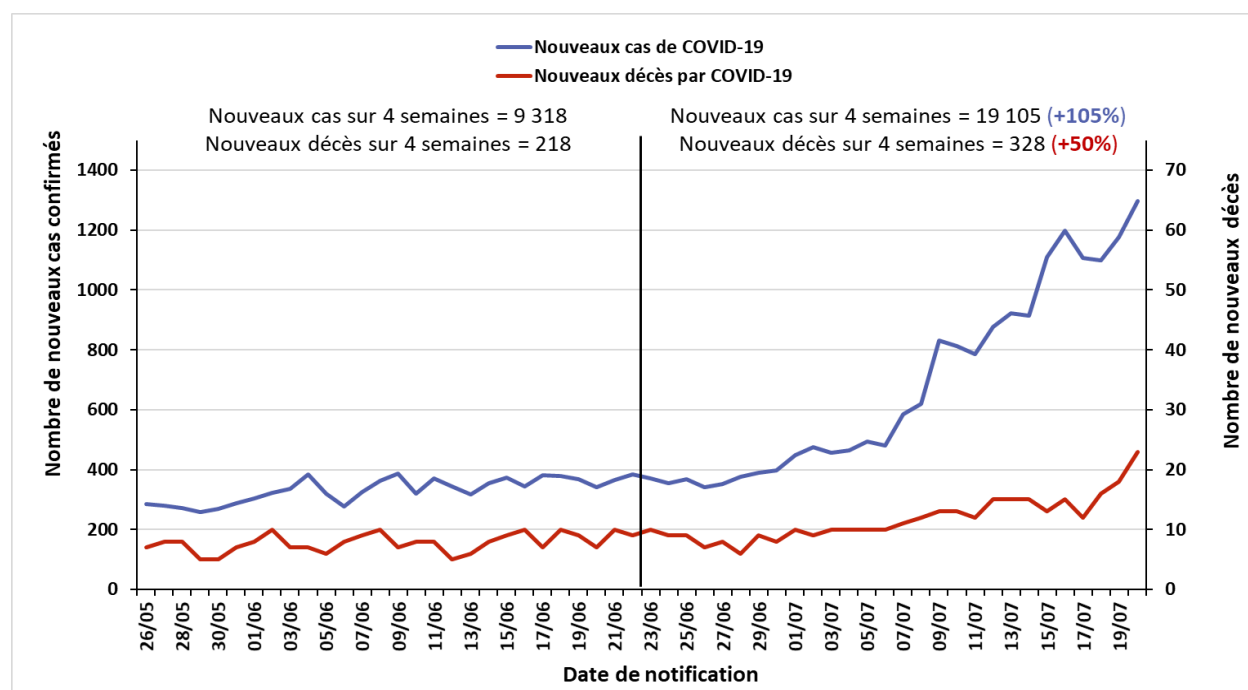

## ❖ Coordination

Une réunion de coordination hebdomadaire sur la COVID-19 se tient entre le bureau OMS-Algérie et le bureau régional OMS (AFRO) tous les lundis.

## ❖ Mesures prises au niveau national

Le 19 juillet 2021, le Gouvernement a décidé au titre du dispositif de gestion de la crise sanitaire liée à la pandémie de COVID-19, de réaménager les horaires de confinement partiel à domicile de 23h à 4h pour une durée de 10 jours à compter du 20 juillet 2021 dans les 24 wilayas suivantes : Adrar, Laghouat, Oum El Bouaghi, Batna, Bejaia, Béchar, Blida, Bouira, Tebessa, Tizi-Ouzou, Alger, Jijel, Sétif, Sidi Bel Abbes, Constantine, Mostaganem, M'Sila, Ouargla, Oran, Boumerdes, Tindouf, Tissemsilt, Tipaza et Ain Temouchent.

La réouverture partielle des frontières aériennes a été mise en œuvre à partir du 1<sup>er</sup> Juin 2021. Les voyageurs doivent présenter à l'embarquement un test RT-PCR COVID négatif datant de moins de 36 heures et réaliser un confinement obligatoire de 5 nuitées à l'arrivée avec un test COVID à la fin du confinement. Pour ce qui est des modalités de sortie, les passagers seront soumis aux seules conditions édictées par les autorités des pays d'accueil.

## ❖ Recherche et suivi des contacts : RAS

## ❖ Laboratoire et surveillance des variants :

Dans le contexte de surveillance des variants du SARS-Cov-2 circulant actuellement dans le monde, les activités de séquençage mises en place par l'Institut Pasteur d'Algérie ont permis de détecter à l'heure actuelle en Algérie (**mise à jour du 04 juillet 2021**) :

- 594 cas de variant Alpha (Variant Of Concern B.1.1.7 décelé pour la première fois au Royaume-Uni en décembre 2020)
- 520 cas de variant Eta (Variant Under Investigation B.1.525 décelé pour la première fois au Nigéria et au Royaume-Uni en décembre 2020)
- 31 cas de variant Delta (Variant Of Concern B.1.617.2 décelé pour la première fois en Inde en octobre 2020)

## ❖ Logistique : RAS

## ❖ Partenariat : RAS

## ❖ Communication du risque : RAS

## ❖ Vaccination et Mécanisme COVAX :

Entre le 29 janvier 2021 et le 15 juillet 2021, un total de 5 323 200 doses<sup>1</sup> a été réceptionné en Algérie à partir des fournisseurs suivants :

|                     |                 |
|---------------------|-----------------|
| Sinovac             | 3 600 000 doses |
| AstraZeneca (COVAX) | 1 123 200 doses |
| Sputnik V           | 350 000 doses   |
| Sinopharm/BIBP      | 200 000 doses   |
| AstraZeneca/SII     | 50 000 doses    |

---

Pour plus d'information, veuillez contacter :

- Dr NGUESSAN Bla Francois, WR : [nguessanf@who.int](mailto:nguessanf@who.int)
- Dr PÉNEAU Camille, UNV/EPR : [peneauc@who.int](mailto:peneauc@who.int)
- Dr KHELIFI Houria, NPO/DPC : [khelifih@who.int](mailto:khelifih@who.int)

**NB :** Ce Sitrep est élaboré sur la base des informations officielles publiées par le Ministère de la Santé, de la Population et de la Réforme Hospitalière : <http://www.sante.gov.dz/>

---

<sup>1</sup> Source : Institut Pasteur d'Algérie

## RAPPORT DE SITUATION SUR L'ÉPIDÉMIE DU COVID-19 EN ALGERIE

Rapport N° 481  
Date du rapport : 21 juillet 2021  
Date des Données : 20 juillet 2021

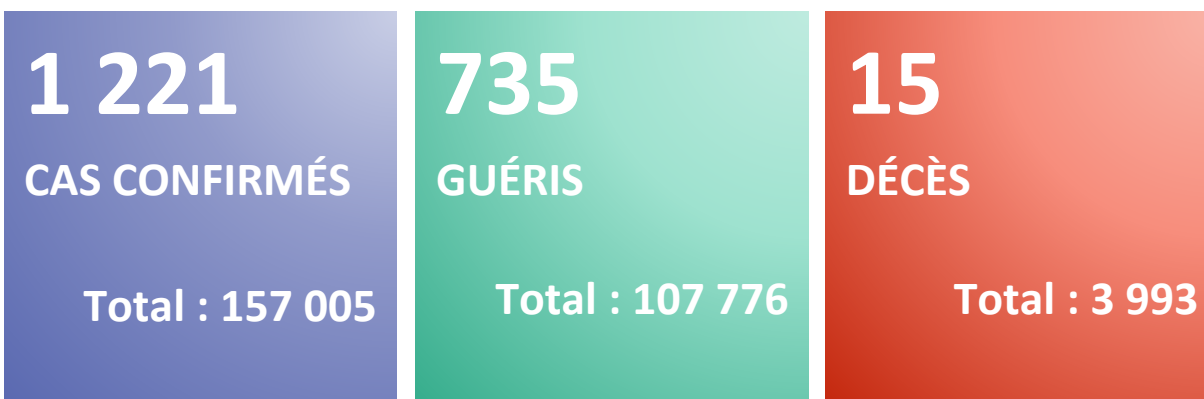

**Figure 1** : Evolution du nombre quotidien de nouveaux cas confirmés et nouveaux décès par COVID-19 du 25 février 2020 au 21 juillet 2021 en Algérie

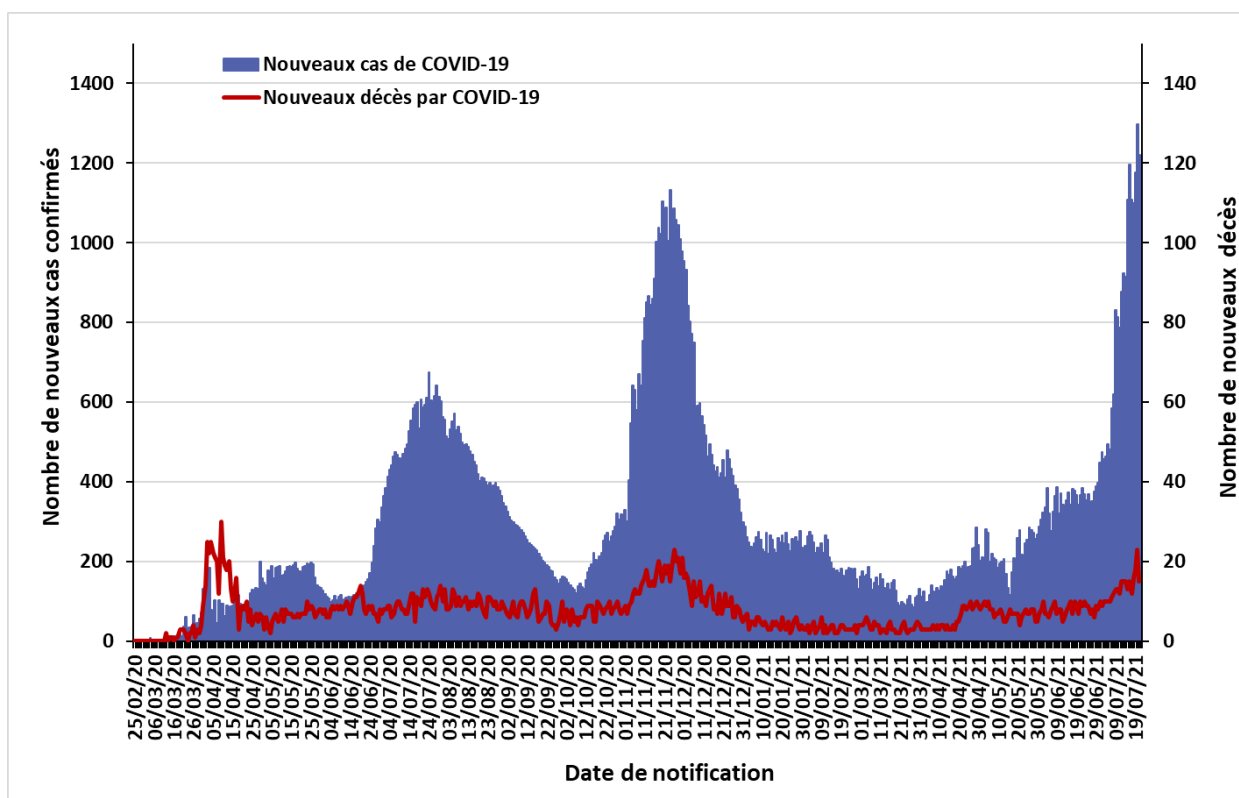

La situation épidémiologique dans le monde et en Afrique est décrite dans le lien ci-après :  
<https://www.who.int/emergencies/diseases/novel-coronavirus-2019/situation-reports>

# SITUATION EPIDEMIOLOGIQUE DU 21 JUILLET 2021

**Table 1 : Indicateurs épidémiologiques quotidiens en date du 21 juillet 2021 en Algérie**

| Item                                                                                                         |                                       | Nombre         |
|--------------------------------------------------------------------------------------------------------------|---------------------------------------|----------------|
| <b>Nombre total de cas de COVID-19 confirmés en Algérie</b>                                                  |                                       | <b>157 005</b> |
| Nombre de cas de COVID-19 confirmés dans les précédentes 24 heures                                           |                                       | 1 221          |
| Nombre de wilayas ayant notifié pendant les dernières 24 heures                                              | 0 nouveau cas de COVID-19             | 12             |
|                                                                                                              | Entre 1 et 9 nouveaux cas de COVID-19 | 11             |
|                                                                                                              | 10 ou plus nouveaux cas de COVID-19   | 25             |
| <b>Nombre total de patients guéris du COVID-19 en Algérie</b>                                                |                                       | <b>107 776</b> |
| Nombre de patients guéris du COVID-19 dans les précédentes 24 heures                                         |                                       | 735            |
| Nombre total de patients hospitalisés en soins intensifs (sous assistance respiratoire) pour cas de COVID-19 |                                       | 43             |
| <b>Nombre total de décès par COVID-19 en Algérie</b>                                                         |                                       | <b>3 993</b>   |
| Nombre de décès par COVID-19 dans les précédentes 24 heures                                                  |                                       | 15             |
| Taux de létalité                                                                                             |                                       | 2,54%          |
| Taux de mortalité (pour 100 000 habitants)                                                                   |                                       | 9,10           |
| <b>Nombre de cas de variants détectés en Algérie</b><br>(mise à jour du 04 juillet 2021)                     | Variant Alpha (B.1.1.7)               | 594            |
|                                                                                                              | Variant Eta (B.1.525)                 | 520            |
|                                                                                                              | Variant Delta (B.1.617.2)             | 31             |

**Figure 2 : Evolution du nombre quotidien de nouveaux cas confirmés et nouveaux décès par COVID-19 sur les 8 dernières semaines en Algérie (du 27 mai au 21 juillet 2021)**

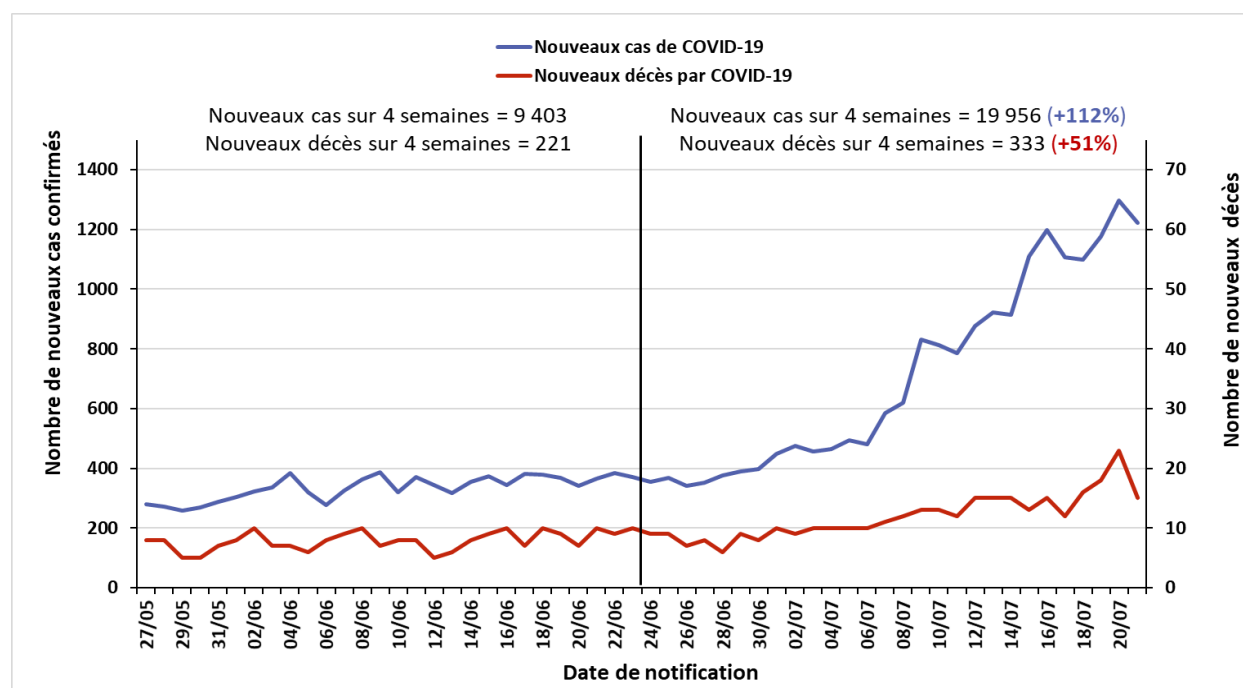

## ❖ Coordination

Une réunion de coordination hebdomadaire sur la COVID-19 se tient entre le bureau OMS-Algérie et le bureau régional OMS (AFRO) tous les lundis.

## ❖ Mesures prises au niveau national

Le 19 juillet 2021, le Gouvernement a décidé au titre du dispositif de gestion de la crise sanitaire liée à la pandémie de COVID-19, de réaménager les horaires de confinement partiel à domicile de 23h à 4h pour une durée de 10 jours à compter du 20 juillet 2021 dans les 24 wilayas suivantes : Adrar, Laghouat, Oum El Bouaghi, Batna, Bejaia, Béchar, Blida, Bouira, Tebessa, Tizi-Ouzou, Alger, Jijel, Sétif, Sidi Bel Abbes, Constantine, Mostaganem, M'Sila, Ouargla, Oran, Boumerdes, Tindouf, Tissemsilt, Tipaza et Ain Temouchent.

La réouverture partielle des frontières aériennes a été mise en œuvre à partir du 1<sup>er</sup> Juin 2021. Les voyageurs doivent présenter à l'embarquement un test RT-PCR COVID négatif datant de moins de 36 heures et réaliser un confinement obligatoire de 5 nuitées à l'arrivée avec un test COVID à la fin du confinement. Pour ce qui est des modalités de sortie, les passagers seront soumis aux seules conditions édictées par les autorités des pays d'accueil.

## ❖ Recherche et suivi des contacts : RAS

## ❖ Laboratoire et surveillance des variants :

Dans le contexte de surveillance des variants du SARS-Cov-2 circulant actuellement dans le monde, les activités de séquençage mises en place par l'Institut Pasteur d'Algérie ont permis de détecter à l'heure actuelle en Algérie (**mise à jour du 04 juillet 2021**) :

- 594 cas de variant Alpha (Variant Of Concern B.1.1.7 décelé pour la première fois au Royaume-Uni en décembre 2020)
- 520 cas de variant Eta (Variant Under Investigation B.1.525 décelé pour la première fois au Nigéria et au Royaume-Uni en décembre 2020)
- 31 cas de variant Delta (Variant Of Concern B.1.617.2 décelé pour la première fois en Inde en octobre 2020)

## ❖ Logistique : RAS

## ❖ Partenariat : RAS

## ❖ Communication du risque : RAS

## ❖ Vaccination et Mécanisme COVAX :

Entre le 29 janvier 2021 et le 15 juillet 2021, un total de 5 323 200 doses<sup>1</sup> a été réceptionné en Algérie à partir des fournisseurs suivants :

|                     |                 |
|---------------------|-----------------|
| Sinovac             | 3 600 000 doses |
| AstraZeneca (COVAX) | 1 123 200 doses |
| Sputnik V           | 350 000 doses   |
| Sinopharm/BIBP      | 200 000 doses   |
| AstraZeneca/SII     | 50 000 doses    |

---

Pour plus d'information, veuillez contacter :

- Dr NGUESSAN Bla Francois, WR : [nguessanf@who.int](mailto:nguessanf@who.int)
- Dr PÉNEAU Camille, UNV/EPR : [peneauc@who.int](mailto:peneauc@who.int)
- Dr KHELIFI Houria, NPO/DPC : [khelifih@who.int](mailto:khelifih@who.int)

**NB :** Ce Sitrep est élaboré sur la base des informations officielles publiées par le Ministère de la Santé, de la Population et de la Réforme Hospitalière : <http://www.sante.gov.dz/>

---

<sup>1</sup> Source : Institut Pasteur d'Algérie



## RAPPORT DE SITUATION SUR L'ÉPIDÉMIE DU COVID-19 EN ALGERIE

Rapport N° 482  
Date du rapport : 23 juillet 2021  
Date des Données : 22 juillet 2021



**Figure 1** : Evolution du nombre quotidien de nouveaux cas confirmés et nouveaux décès par COVID-19 du 25 février 2020 au 22 juillet 2021 en Algérie

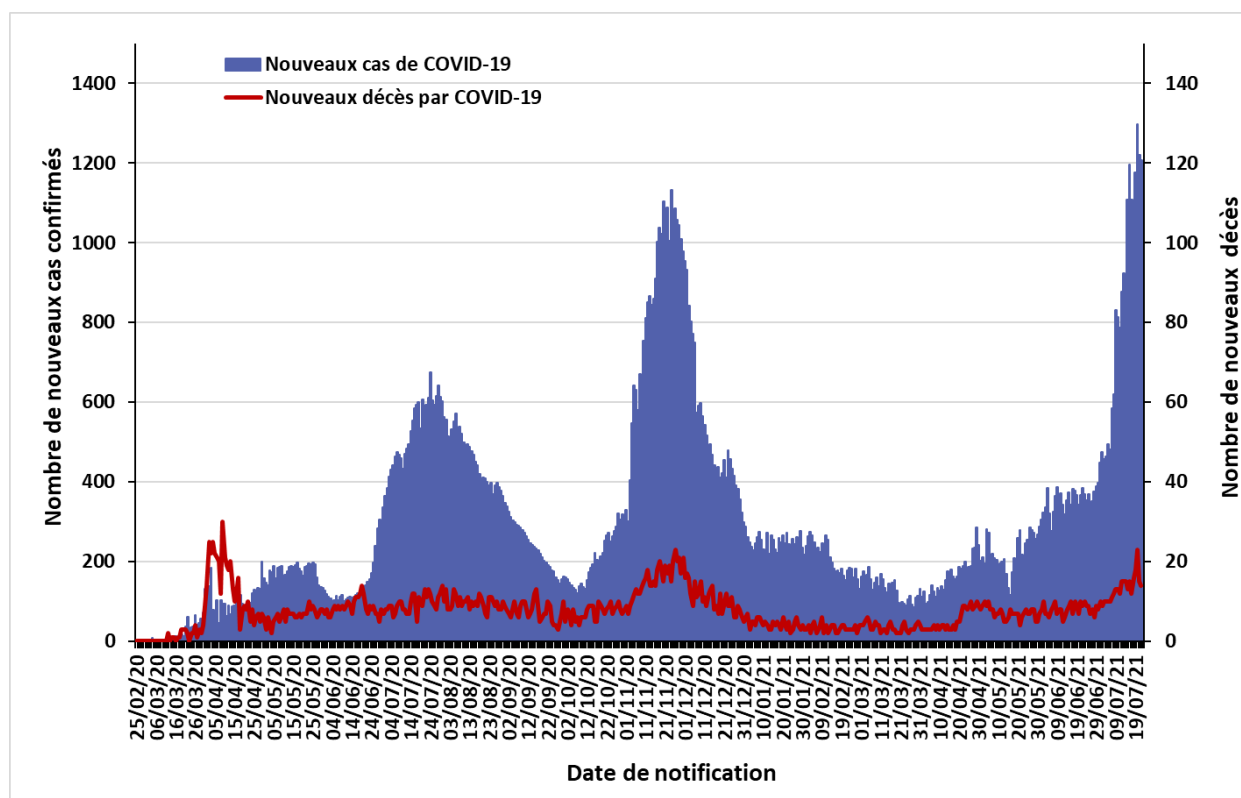

La situation épidémiologique dans le monde et en Afrique est décrite dans le lien ci-après :  
<https://www.who.int/emergencies/diseases/novel-coronavirus-2019/situation-reports>

# SITUATION EPIDEMIOLOGIQUE DU 22 JUILLET 2021

**Table 1 : Indicateurs épidémiologiques quotidiens en date du 22 juillet 2021 en Algérie**

| Item                                                                                                         |                                       | Nombre         |
|--------------------------------------------------------------------------------------------------------------|---------------------------------------|----------------|
| <b>Nombre total de cas de COVID-19 confirmés en Algérie</b>                                                  |                                       | <b>158 213</b> |
| Nombre de cas de COVID-19 confirmés dans les précédentes 24 heures                                           |                                       | 1 208          |
| Nombre de wilayas ayant notifié pendant les dernières 24 heures                                              | 0 nouveau cas de COVID-19             | 15             |
|                                                                                                              | Entre 1 et 9 nouveaux cas de COVID-19 | 14             |
|                                                                                                              | 10 ou plus nouveaux cas de COVID-19   | 19             |
| <b>Nombre total de patients guéris du COVID-19 en Algérie</b>                                                |                                       | <b>108 537</b> |
| Nombre de patients guéris du COVID-19 dans les précédentes 24 heures                                         |                                       | 761            |
| Nombre total de patients hospitalisés en soins intensifs (sous assistance respiratoire) pour cas de COVID-19 |                                       | 46             |
| <b>Nombre total de décès par COVID-19 en Algérie</b>                                                         |                                       | <b>4 007</b>   |
| Nombre de décès par COVID-19 dans les précédentes 24 heures                                                  |                                       | 14             |
| Taux de létalité                                                                                             |                                       | 2,53%          |
| Taux de mortalité (pour 100 000 habitants)                                                                   |                                       | 9,13           |
| <b>Nombre de cas de variants détectés en Algérie</b><br>(mise à jour du 04 juillet 2021)                     | Variant Alpha (B.1.1.7)               | 594            |
|                                                                                                              | Variant Eta (B.1.525)                 | 520            |
|                                                                                                              | Variant Delta (B.1.617.2)             | 31             |

**Figure 2 : Evolution du nombre quotidien de nouveaux cas confirmés et nouveaux décès par COVID-19 sur les 8 dernières semaines en Algérie (du 28 mai au 22 juillet 2021)**

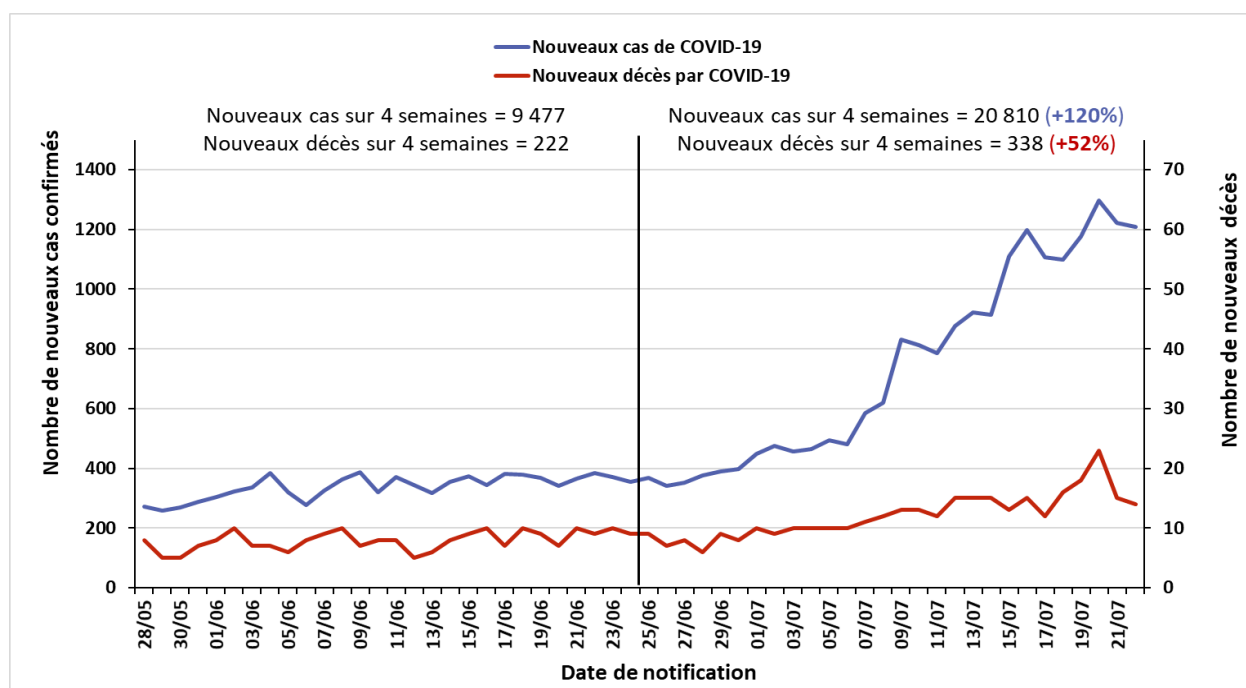

## ❖ Coordination

Une réunion de coordination hebdomadaire sur la COVID-19 se tient entre le bureau OMS-Algérie et le bureau régional OMS (AFRO) tous les lundis.

## ❖ Mesures prises au niveau national

Le 19 juillet 2021, le Gouvernement a décidé au titre du dispositif de gestion de la crise sanitaire liée à la pandémie de COVID-19, de réaménager les horaires de confinement partiel à domicile de 23h à 4h pour une durée de 10 jours à compter du 20 juillet 2021 dans les 24 wilayas suivantes : Adrar, Laghouat, Oum El Bouaghi, Batna, Bejaia, Béchar, Blida, Bouira, Tebessa, Tizi-Ouzou, Alger, Jijel, Sétif, Sidi Bel Abbes, Constantine, Mostaganem, M'Sila, Ouargla, Oran, Boumerdes, Tindouf, Tissemsilt, Tipaza et Ain Temouchent.

La réouverture partielle des frontières aériennes a été mise en œuvre à partir du 1<sup>er</sup> Juin 2021. Les voyageurs doivent présenter à l'embarquement un test RT-PCR COVID négatif datant de moins de 36 heures et réaliser un confinement obligatoire de 5 nuitées à l'arrivée avec un test COVID à la fin du confinement. Pour ce qui est des modalités de sortie, les passagers seront soumis aux seules conditions édictées par les autorités des pays d'accueil.

## ❖ Recherche et suivi des contacts : RAS

## ❖ Laboratoire et surveillance des variants :

Dans le contexte de surveillance des variants du SARS-Cov-2 circulant actuellement dans le monde, les activités de séquençage mises en place par l'Institut Pasteur d'Algérie ont permis de détecter à l'heure actuelle en Algérie (**mise à jour du 04 juillet 2021**) :

- 594 cas de variant Alpha (Variant Of Concern B.1.1.7 décelé pour la première fois au Royaume-Uni en décembre 2020)
- 520 cas de variant Eta (Variant Under Investigation B.1.525 décelé pour la première fois au Nigéria et au Royaume-Uni en décembre 2020)
- 31 cas de variant Delta (Variant Of Concern B.1.617.2 décelé pour la première fois en Inde en octobre 2020)

## ❖ Logistique : RAS

## ❖ Partenariat : RAS

## ❖ Communication du risque : RAS

## ❖ Vaccination et Mécanisme COVAX :

Entre le 29 janvier 2021 et le 22 juillet 2021, un total de 5 373 200 doses<sup>1</sup> a été réceptionné en Algérie à partir des fournisseurs suivants :

|                     |                 |
|---------------------|-----------------|
| Sinovac             | 3 600 000 doses |
| AstraZeneca (COVAX) | 1 123 200 doses |
| Sputnik V           | 400 000 doses   |
| Sinopharm/BIBP      | 200 000 doses   |
| AstraZeneca/SII     | 50 000 doses    |

A ce jour, le taux de couverture vaccinale contre le COVID-19 est de 11,2% de la population cible, âgée de 18 ans et plus, ce qui correspond à près de 3,25 millions de personnes.

---

Pour plus d'information, veuillez contacter :

- **Dr NGUESSAN Bla Francois, WR :** [nguessanf@who.int](mailto:nguessanf@who.int)
- **Dr PÉNEAU Camille, UNV/EPR :** [peneauc@who.int](mailto:peneauc@who.int)
- **Dr KHELIFI Houria, NPO/DPC :** [khelifih@who.int](mailto:khelifih@who.int)

**NB :** Ce Sitrep est élaboré sur la base des informations officielles publiées par le Ministère de la Santé, de la Population et de la Réforme Hospitalière : <http://www.sante.gov.dz/>

---

<sup>1</sup> Source : Ministère de la Santé, de la Population et de la Réforme Hospitalière

## RAPPORT DE SITUATION SUR L'ÉPIDÉMIE DU COVID-19 EN ALGERIE

Rapport N° 483  
Date du rapport : 24 juillet 2021  
Date des Données : 23 juillet 2021



**Figure 1** : Evolution du nombre quotidien de nouveaux cas confirmés et nouveaux décès par COVID-19 du 25 février 2020 au 23 juillet 2021 en Algérie

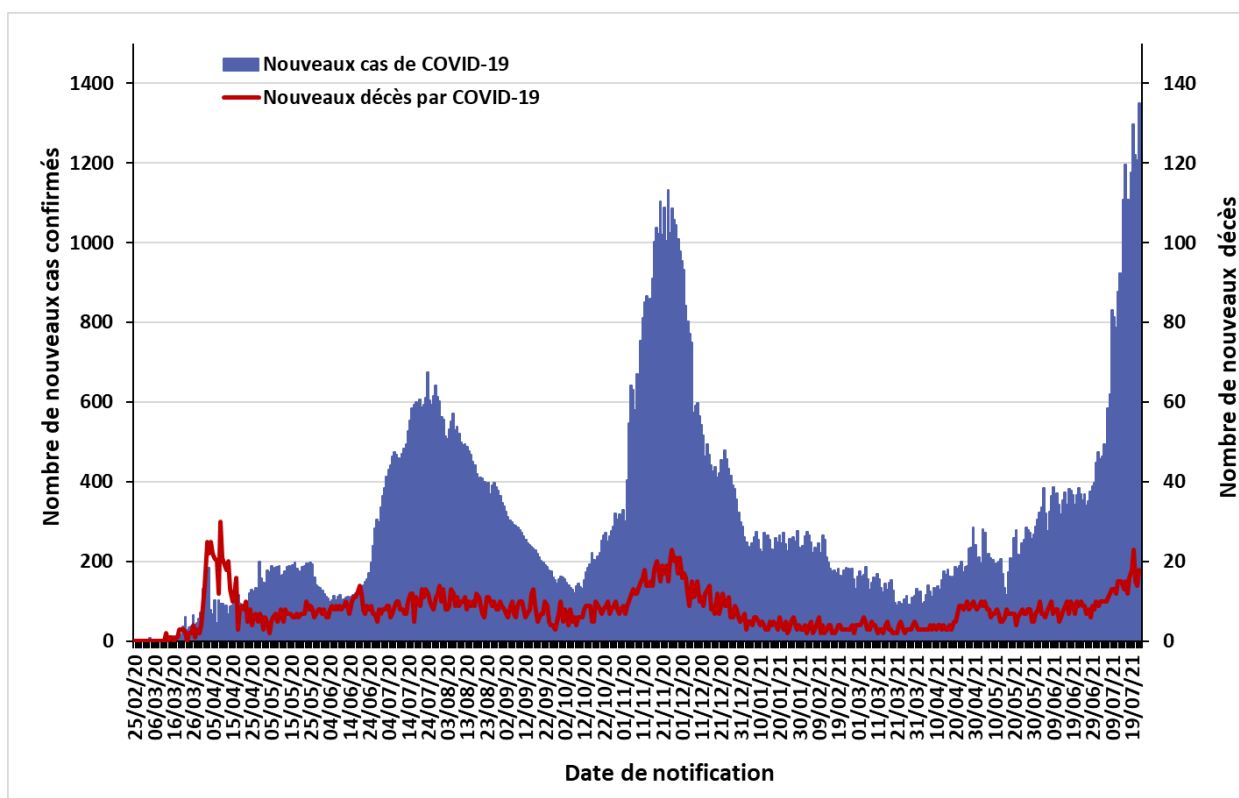

La situation épidémiologique dans le monde et en Afrique est décrite dans le lien ci-après :  
<https://www.who.int/emergencies/diseases/novel-coronavirus-2019/situation-reports>

# SITUATION EPIDEMIOLOGIQUE DU 23 JUILLET 2021

**Table 1 : Indicateurs épidémiologiques quotidiens en date du 23 juillet 2021 en Algérie**

| Item                                                                                                         |                                       | Nombre         |
|--------------------------------------------------------------------------------------------------------------|---------------------------------------|----------------|
| <b>Nombre total de cas de COVID-19 confirmés en Algérie</b>                                                  |                                       | <b>159 563</b> |
| Nombre de cas de COVID-19 confirmés dans les précédentes 24 heures                                           |                                       | 1 350          |
| Nombre de wilayas ayant notifié pendant les dernières 24 heures                                              | 0 nouveau cas de COVID-19             | 16             |
|                                                                                                              | Entre 1 et 9 nouveaux cas de COVID-19 | 7              |
|                                                                                                              | 10 ou plus nouveaux cas de COVID-19   | 25             |
| <b>Nombre total de patients guéris du COVID-19 en Algérie</b>                                                |                                       | <b>109 349</b> |
| Nombre de patients guéris du COVID-19 dans les précédentes 24 heures                                         |                                       | 812            |
| Nombre total de patients hospitalisés en soins intensifs (sous assistance respiratoire) pour cas de COVID-19 |                                       | 42             |
| <b>Nombre total de décès par COVID-19 en Algérie</b>                                                         |                                       | <b>4 025</b>   |
| Nombre de décès par COVID-19 dans les précédentes 24 heures                                                  |                                       | 18             |
| Taux de létalité                                                                                             |                                       | 2,52%          |
| Taux de mortalité (pour 100 000 habitants)                                                                   |                                       | 9,17           |
| <b>Nombre de cas de variants détectés en Algérie</b><br>(mise à jour du 04 juillet 2021)                     | Variant Alpha (B.1.1.7)               | 594            |
|                                                                                                              | Variant Eta (B.1.525)                 | 520            |
|                                                                                                              | Variant Delta (B.1.617.2)             | 31             |

**Figure 2 : Evolution du nombre quotidien de nouveaux cas confirmés et nouveaux décès par COVID-19 sur les 8 dernières semaines en Algérie (du 29 mai au 23 juillet 2021)**

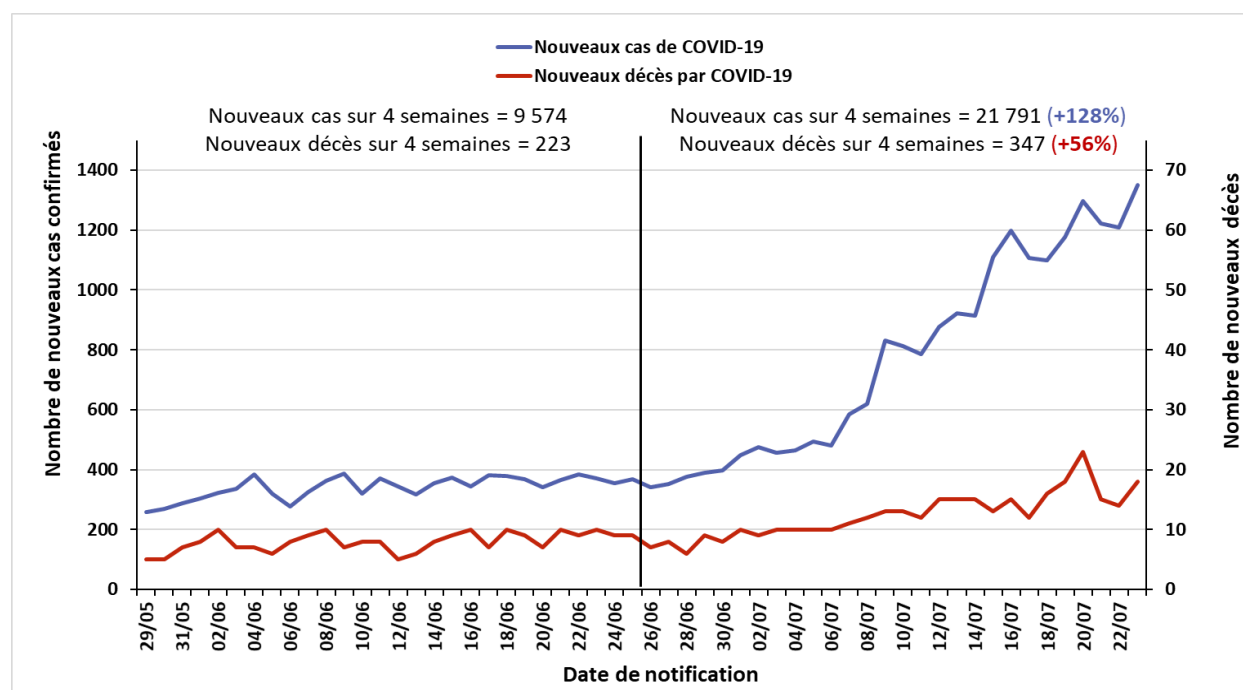

## ❖ Coordination

Une réunion de coordination hebdomadaire sur la COVID-19 se tient entre le bureau OMS-Algérie et le bureau régional OMS (AFRO) tous les lundis.

## ❖ Mesures prises au niveau national

Le 19 juillet 2021, le Gouvernement a décidé au titre du dispositif de gestion de la crise sanitaire liée à la pandémie de COVID-19, de réaménager les horaires de confinement partiel à domicile de 23h à 4h pour une durée de 10 jours à compter du 20 juillet 2021 dans les 24 wilayas suivantes : Adrar, Laghouat, Oum El Bouaghi, Batna, Bejaia, Béchar, Blida, Bouira, Tebessa, Tizi-Ouzou, Alger, Jijel, Sétif, Sidi Bel Abbes, Constantine, Mostaganem, M'Sila, Ouargla, Oran, Boumerdes, Tindouf, Tissemsilt, Tipaza et Ain Temouchent.

La réouverture partielle des frontières aériennes a été mise en œuvre à partir du 1<sup>er</sup> Juin 2021. Les voyageurs doivent présenter à l'embarquement un test RT-PCR COVID négatif datant de moins de 36 heures et réaliser un confinement obligatoire de 5 nuitées à l'arrivée avec un test COVID à la fin du confinement. Pour ce qui est des modalités de sortie, les passagers seront soumis aux seules conditions édictées par les autorités des pays d'accueil.

## ❖ Recherche et suivi des contacts : RAS

## ❖ Laboratoire et surveillance des variants :

Dans le contexte de surveillance des variants du SARS-Cov-2 circulant actuellement dans le monde, les activités de séquençage mises en place par l'Institut Pasteur d'Algérie ont permis de détecter à l'heure actuelle en Algérie (**mise à jour du 04 juillet 2021**) :

- 594 cas de variant Alpha (Variant Of Concern B.1.1.7 décelé pour la première fois au Royaume-Uni en décembre 2020)
- 520 cas de variant Eta (Variant Under Investigation B.1.525 décelé pour la première fois au Nigéria et au Royaume-Uni en décembre 2020)
- 31 cas de variant Delta (Variant Of Concern B.1.617.2 décelé pour la première fois en Inde en octobre 2020)

## ❖ Logistique : RAS

## ❖ Partenariat : RAS

## ❖ Communication du risque : RAS

## ❖ Vaccination et Mécanisme COVAX :

Entre le 29 janvier 2021 et le 22 juillet 2021, un total de 5 373 200 doses<sup>1</sup> a été réceptionné en Algérie à partir des fournisseurs suivants :

|                     |                 |
|---------------------|-----------------|
| Sinovac             | 3 600 000 doses |
| AstraZeneca (COVAX) | 1 123 200 doses |
| Sputnik V           | 400 000 doses   |
| Sinopharm/BIBP      | 200 000 doses   |
| AstraZeneca/SII     | 50 000 doses    |

A ce jour, le taux de couverture vaccinale contre le COVID-19 est de 11,2% de la population cible, âgée de 18 ans et plus, ce qui correspond à près de 3,25 millions de personnes.

---

Pour plus d'information, veuillez contacter :

- **Dr NGUESSAN Bla Francois, WR :** [nguessanf@who.int](mailto:nguessanf@who.int)
- **Dr PÉNEAU Camille, UNV/EPR :** [peneauc@who.int](mailto:peneauc@who.int)
- **Dr KHELIFI Houria, NPO/DPC :** [khelifih@who.int](mailto:khelifih@who.int)

**NB :** Ce Sitrep est élaboré sur la base des informations officielles publiées par le Ministère de la Santé, de la Population et de la Réforme Hospitalière : <http://www.sante.gov.dz/>

---

<sup>1</sup> Source : Ministère de la Santé, de la Population et de la Réforme Hospitalière



## RAPPORT DE SITUATION SUR L'ÉPIDÉMIE DU COVID-19 EN ALGERIE

Rapport N° 484  
Date du rapport : 25 juillet 2021  
Date des Données : 24 juillet 2021

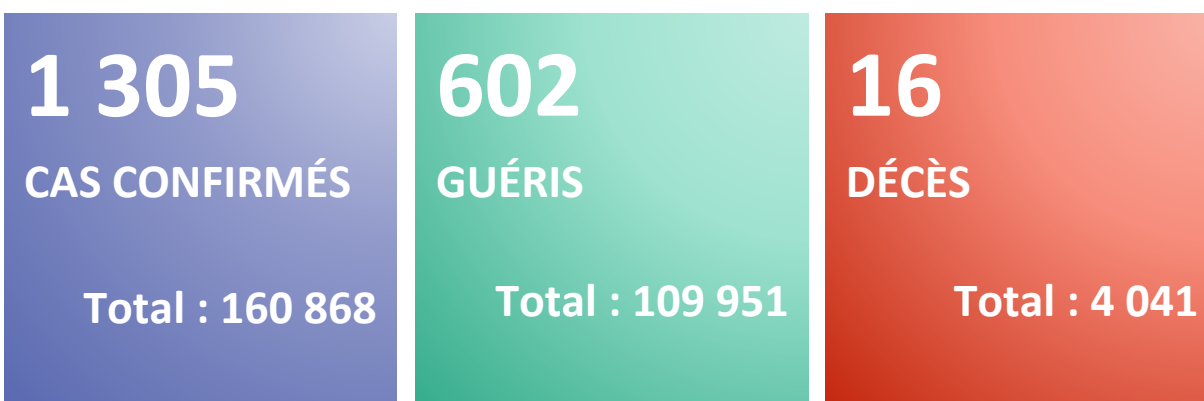

**Figure 1** : Evolution du nombre quotidien de nouveaux cas confirmés et nouveaux décès par COVID-19 du 25 février 2020 au 24 juillet 2021 en Algérie

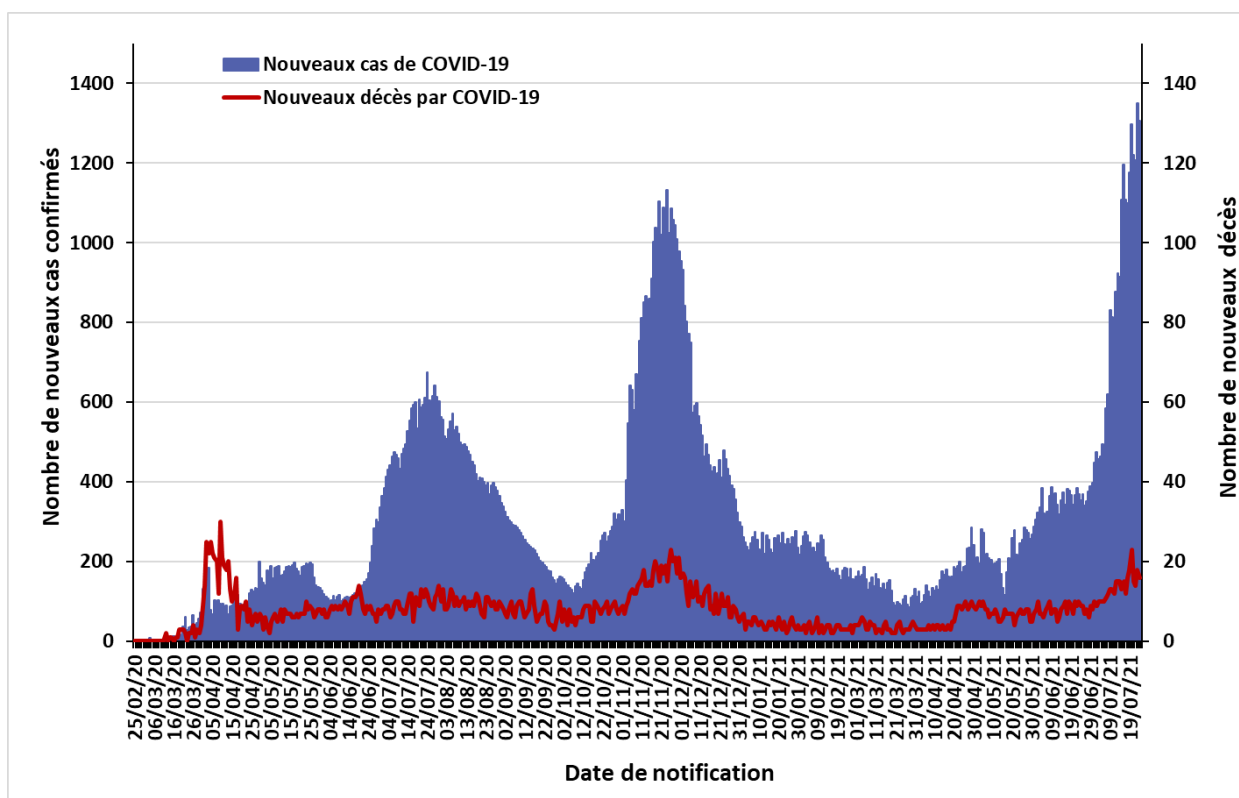

La situation épidémiologique dans le monde et en Afrique est décrite dans le lien ci-après :  
<https://www.who.int/emergencies/diseases/novel-coronavirus-2019/situation-reports>

# SITUATION EPIDEMIOLOGIQUE DU 24 JUILLET 2021

**Table 1 : Indicateurs épidémiologiques quotidiens en date du 24 juillet 2021 en Algérie**

| Item                                                                                                         |                                       | Nombre         |
|--------------------------------------------------------------------------------------------------------------|---------------------------------------|----------------|
| <b>Nombre total de cas de COVID-19 confirmés en Algérie</b>                                                  |                                       | <b>160 868</b> |
| Nombre de cas de COVID-19 confirmés dans les précédentes 24 heures                                           |                                       | 1 305          |
| Nombre de wilayas ayant notifié pendant les dernières 24 heures                                              | 0 nouveau cas de COVID-19             | 12             |
|                                                                                                              | Entre 1 et 9 nouveaux cas de COVID-19 | 18             |
|                                                                                                              | 10 ou plus nouveaux cas de COVID-19   | 18             |
| <b>Nombre total de patients guéris du COVID-19 en Algérie</b>                                                |                                       | <b>109 951</b> |
| Nombre de patients guéris du COVID-19 dans les précédentes 24 heures                                         |                                       | 602            |
| Nombre total de patients hospitalisés en soins intensifs (sous assistance respiratoire) pour cas de COVID-19 |                                       | 51             |
| <b>Nombre total de décès par COVID-19 en Algérie</b>                                                         |                                       | <b>4 041</b>   |
| Nombre de décès par COVID-19 dans les précédentes 24 heures                                                  |                                       | 16             |
| Taux de létalité                                                                                             |                                       | 2,51%          |
| Taux de mortalité (pour 100 000 habitants)                                                                   |                                       | 9,21           |
| <b>Nombre de cas de variants détectés en Algérie</b><br>(mise à jour du 04 juillet 2021)                     | Variant Alpha (B.1.1.7)               | 594            |
|                                                                                                              | Variant Eta (B.1.525)                 | 520            |
|                                                                                                              | Variant Delta (B.1.617.2)             | 31             |

**Figure 2 : Evolution du nombre quotidien de nouveaux cas confirmés et nouveaux décès par COVID-19 sur les 8 dernières semaines en Algérie (du 30 mai au 24 juillet 2021)**

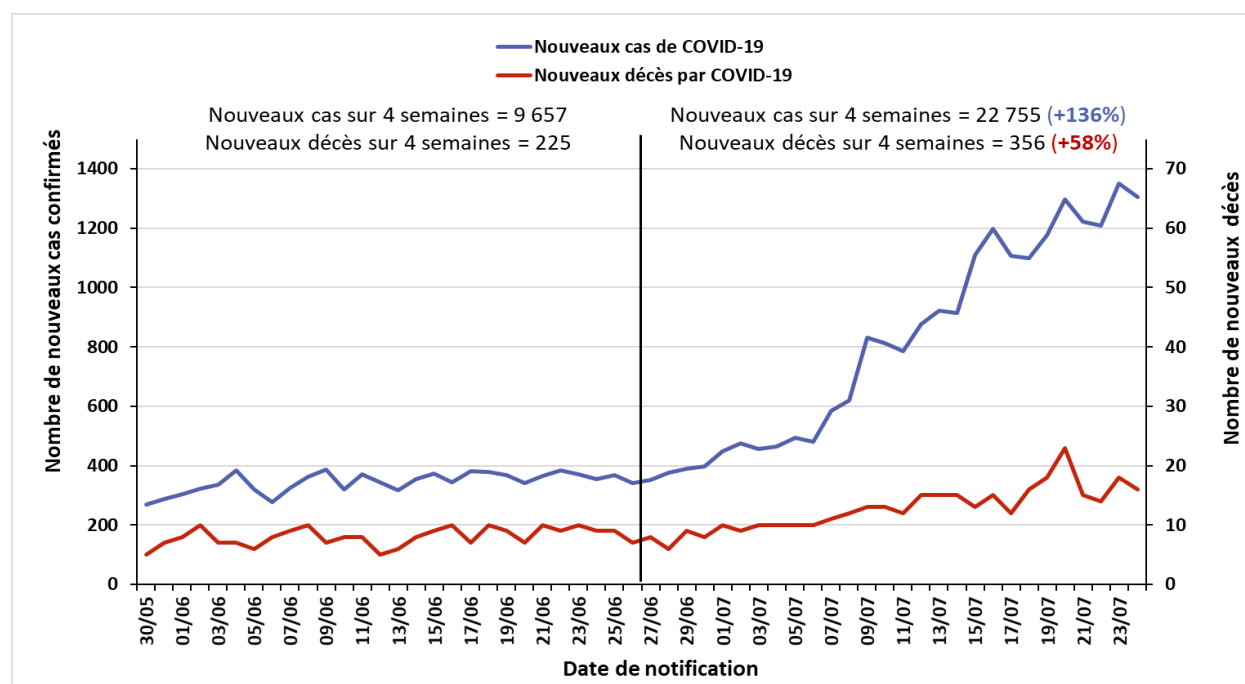

## ❖ Coordination

Une réunion de coordination hebdomadaire sur la COVID-19 se tient entre le bureau OMS-Algérie et le bureau régional OMS (AFRO) tous les lundis.

## ❖ Mesures prises au niveau national

Le 19 juillet 2021, le Gouvernement a décidé au titre du dispositif de gestion de la crise sanitaire liée à la pandémie de COVID-19, de réaménager les horaires de confinement partiel à domicile de 23h à 4h pour une durée de 10 jours à compter du 20 juillet 2021 dans les 24 wilayas suivantes : Adrar, Laghouat, Oum El Bouaghi, Batna, Bejaia, Béchar, Blida, Bouira, Tebessa, Tizi-Ouzou, Alger, Jijel, Sétif, Sidi Bel Abbes, Constantine, Mostaganem, M'Sila, Ouargla, Oran, Boumerdes, Tindouf, Tissemsilt, Tipaza et Ain Temouchent.

La réouverture partielle des frontières aériennes est effective depuis le 1<sup>er</sup> Juin 2021. Les voyageurs doivent présenter à l'embarquement un test RT-PCR COVID négatif datant de moins de 36 heures et réaliser un confinement obligatoire de 5 nuitées à l'arrivée avec un test COVID à la fin du confinement. Pour ce qui est des modalités de sortie, les passagers seront soumis aux seules conditions édictées par les autorités des pays d'accueil.

## ❖ Recherche et suivi des contacts : RAS

## ❖ Laboratoire et surveillance des variants : RAS

## ❖ Logistique : RAS

## ❖ Partenariat : RAS

## ❖ Communication du risque : RAS

## ❖ Vaccination et Mécanisme COVAX :

L'Algérie a réceptionné vendredi 23 juillet 2021 une nouvelle cargaison de 2 400 000 doses de vaccins anti-COVID-19 Sinovac.

Ainsi, entre le 29 janvier 2021 et le 23 juillet 2021, un total de 7 773 200 doses<sup>1</sup> a été réceptionné en Algérie à partir des fournisseurs suivants :

|                     |                 |
|---------------------|-----------------|
| Sinovac             | 6 000 000 doses |
| AstraZeneca (COVAX) | 1 123 200 doses |
| Sputnik V           | 400 000 doses   |
| Sinopharm/BIBP      | 200 000 doses   |
| AstraZeneca/SII     | 50 000 doses    |

A la date du 22 juillet 2021, le taux de couverture vaccinale contre le COVID-19 était de 11,2% de la population cible, âgée de 18 ans et plus, ce qui correspond à près de 3,25 millions de personnes.

---

Pour plus d'information, veuillez contacter :

- **Dr NGUESSAN Bla Francois, WR :** [nguessanf@who.int](mailto:nguessanf@who.int)
- **Dr PÉNEAU Camille, UNV/EPR :** [peneauc@who.int](mailto:peneauc@who.int)

**NB :** Ce Sitrep est élaboré sur la base des informations officielles publiées par le Ministère de la Santé, de la Population et de la Réforme Hospitalière : <http://www.sante.gov.dz/>

---

<sup>1</sup> Source : Ministère de la Santé, de la Population et de la Réforme Hospitalière

## RAPPORT DE SITUATION SUR L'ÉPIDÉMIE DU COVID-19 EN ALGERIE

Rapport N° 485  
Date du rapport : 26 juillet 2021  
Date des Données : 25 juillet 2021



**Figure 1** : Evolution du nombre quotidien de nouveaux cas confirmés et nouveaux décès par COVID-19 du 25 février 2020 au 25 juillet 2021 en Algérie

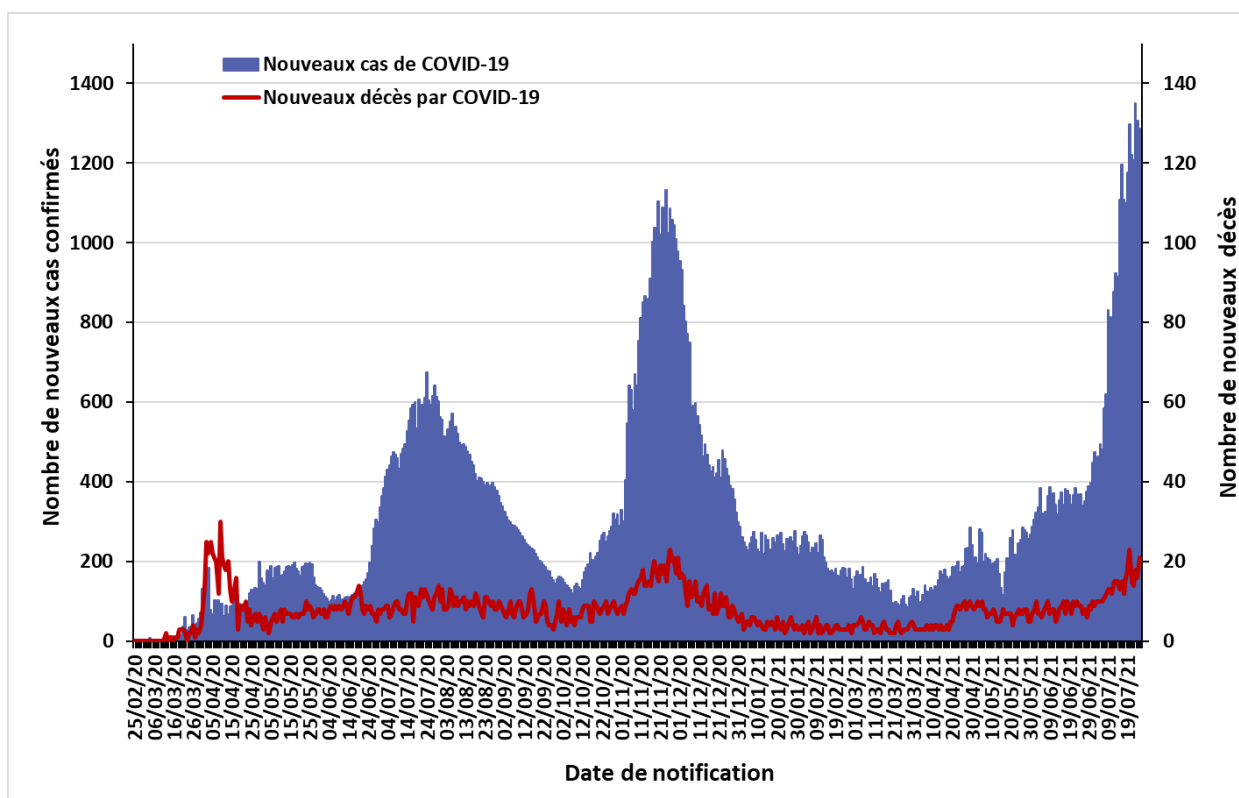

La situation épidémiologique dans le monde et en Afrique est décrite dans le lien ci-après :  
<https://www.who.int/emergencies/diseases/novel-coronavirus-2019/situation-reports>

# SITUATION EPIDEMIOLOGIQUE DU 25 JUILLET 2021

**Table 1 : Indicateurs épidémiologiques quotidiens en date du 25 juillet 2021 en Algérie**

| Item                                                                                                         |                                       | Nombre         |
|--------------------------------------------------------------------------------------------------------------|---------------------------------------|----------------|
| <b>Nombre total de cas de COVID-19 confirmés en Algérie</b>                                                  |                                       | <b>162 155</b> |
| Nombre de cas de COVID-19 confirmés dans les précédentes 24 heures                                           |                                       | 1 287          |
| Nombre de wilayas ayant notifié pendant les dernières 24 heures                                              | 0 nouveau cas de COVID-19             | 16             |
|                                                                                                              | Entre 1 et 9 nouveaux cas de COVID-19 | 12             |
|                                                                                                              | 10 ou plus nouveaux cas de COVID-19   | 20             |
| <b>Nombre total de patients guéris du COVID-19 en Algérie</b>                                                |                                       | <b>110 577</b> |
| Nombre de patients guéris du COVID-19 dans les précédentes 24 heures                                         |                                       | 626            |
| Nombre total de patients hospitalisés en soins intensifs (sous assistance respiratoire) pour cas de COVID-19 |                                       | 45             |
| <b>Nombre total de décès par COVID-19 en Algérie</b>                                                         |                                       | <b>4 062</b>   |
| Nombre de décès par COVID-19 dans les précédentes 24 heures                                                  |                                       | 21             |
| Taux de létalité                                                                                             |                                       | 2,51%          |
| Taux de mortalité (pour 100 000 habitants)                                                                   |                                       | 9,25           |
| <b>Nombre de cas de variants détectés en Algérie</b><br>(mise à jour du 04 juillet 2021)                     | Variant Alpha (B.1.1.7)               | 594            |
|                                                                                                              | Variant Eta (B.1.525)                 | 520            |
|                                                                                                              | Variant Delta (B.1.617.2)             | 31             |

**Figure 2 : Evolution du nombre quotidien de nouveaux cas confirmés et nouveaux décès par COVID-19 sur les 8 dernières semaines en Algérie (du 31 mai au 25 juillet 2021)**

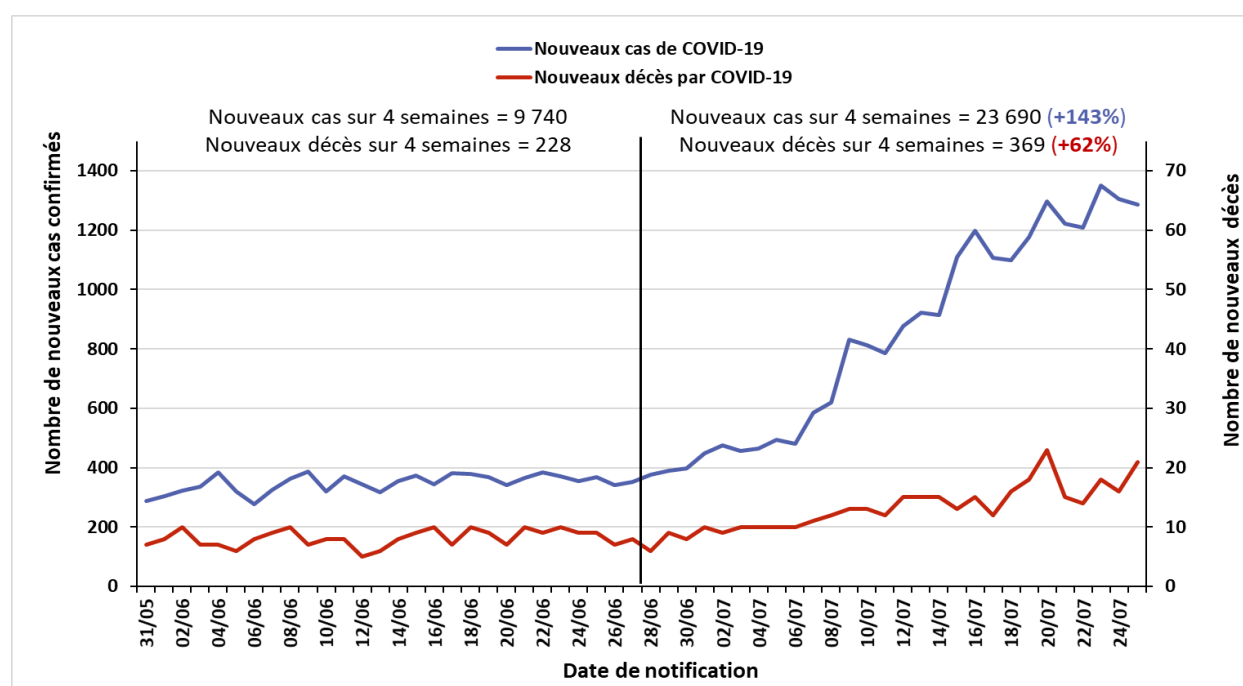

# POINT DE SITUATION EN FIN DE SEMAINE 29/2021

## ❖ Contexte

Le 1<sup>er</sup> cas, un ressortissant italien, a été notifié le 25 février 2020 dans une base de vie à Hassi Messaoud dans la wilaya de Ouargla. A partir du 02 mars 2020 un foyer a été détecté dans la wilaya de Blida pour donner suite à une alerte lancée par la France après la confirmation au COVID-19 de deux citoyens Algériens résidant en France ayant séjourné en Algérie. Depuis l'épidémie s'est étendue à l'ensemble du territoire national.

La situation épidémiologique dans le monde et en Afrique est décrite dans le lien ci-après : <https://www.who.int/emergencies/diseases/novel-coronavirus-2019/situation-reports>

## ❖ Bilan épidémiologique hebdomadaire

**Figure 3 : Nombre de cas confirmés de COVID-19 par semaine de notification à la fin de la semaine 28/2021 au 25 juillet 2021 en Algérie**

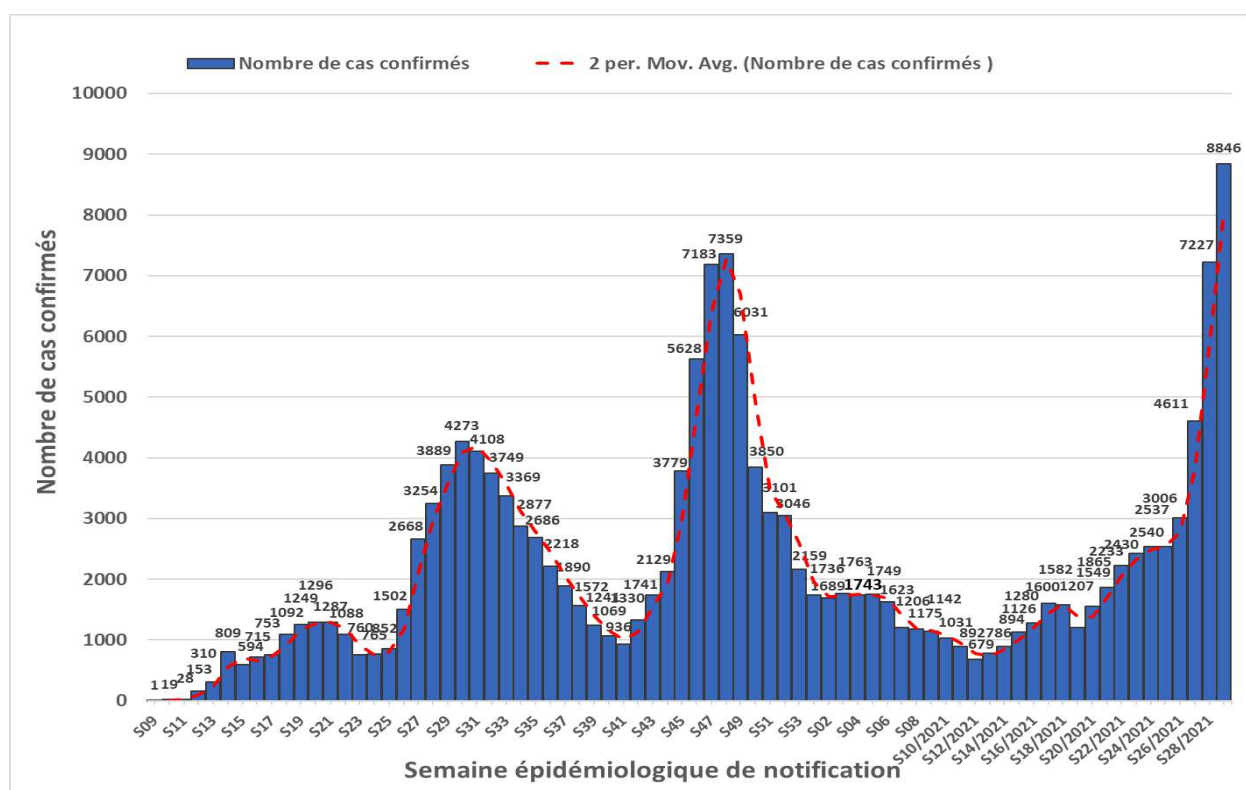

Le nombre le plus élevé de cas notifiés en une semaine depuis le début de la pandémie a été enregistré durant la semaine N°48 (23-29 novembre 2020) avec 7 359 cas. Après une diminution progressive pendant 4 mois jusqu'à la semaine N°12/2021 (22-28 mars 2021) avec 679 cas, le nombre hebdomadaire de cas est reparti à la hausse d'abord progressivement puis avec une augmentation très significative sur les 3 dernières semaines jusqu'à atteindre 8 846 cas en semaine S29/2021, la plus haute valeur hebdomadaire observée depuis le début de l'épidémie.

# POINT DE SITUATION EN FIN DE SEMAINE 29/2021

**Table 2 : Indicateurs hebdomadaires des deux dernières semaines en Algérie**

| Item                                            | S29/2021 | S28/2021 | Evolution |
|-------------------------------------------------|----------|----------|-----------|
| Nombre de nouveaux cas confirmés de COVID-19    | 8 846    | 7 227    | +22,4%    |
| Moyenne quotidienne de nouveaux cas confirmés   | 1 263,7  | 1 032,4  |           |
| Incidence hebdomadaire (pour 100 000 habitants) | 20,15    | 16,46    |           |
| Nombre de nouveaux décès par COVID-19           | 125      | 101      | +23,8%    |

## ❖ Description Épidémiologique par wilaya en date du 16 juillet 2021

**Figure 4 : Nombre de cas confirmés de COVID-19 par wilaya du 25 février 2020 au 16 juillet 2021.**

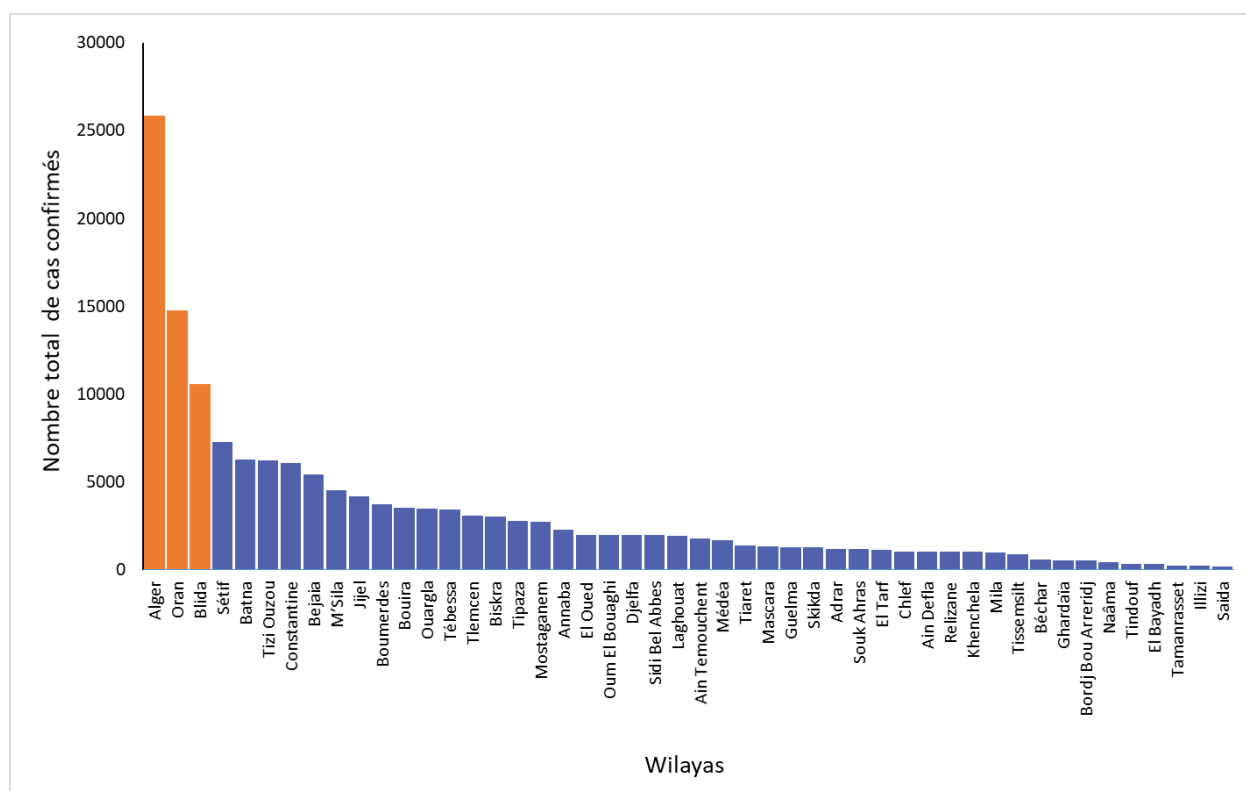

En date du 16 juillet 2021, les wilayas d'Alger, Oran et Blida regroupaient toujours le plus grand nombre de cas notifiés avec 25 850, 14 788 et 10 558 cas respectivement (figure 4), soit 34% des cas déclarés dans le pays. En termes d'incidence, ces wilayas restent toujours les 03 wilayas ayant les taux d'incidence les plus élevés, suivies des wilayas de Jijel, Constantine, Bejaia et Tizi Ouzou (incidence supérieure à 500 cas pour 100 000 habitants dans ces 07 wilayas).



## POINT DE SITUATION EN FIN DE SEMAINE 29/2021

Sur 14 jours (03 au 16 juillet), onze wilayas ont eu un taux d'accroissement supérieur à 10% : la wilaya d'El Bayadh (15,4%), la wilaya de Batna (13,4%), la wilaya de Tébessa (13,1%), la wilaya de Sidi Bel Abbès (12,8%), la wilaya de Laghouat (12,1%), la wilaya d'Ouargla (12%), la wilaya de Tizi Ouzou (11,2%), la wilaya de Chlef (10,6%), la wilaya d'Adrar (10,4%), la wilaya de Relizane (10,3%) et la wilaya d'Alger (10%). Seules les wilayas d'Illizi et de Tamanrasset n'ont pas présenté de cas pendant ces 14 jours.

### ❖ Evolution de la prise en charge des cas de COVID-19

**Figure 5 : Évolution du nombre de patients atteints de COVID-19 en soins intensifs du 16 avril au 25 juillet 2021 en Algérie**

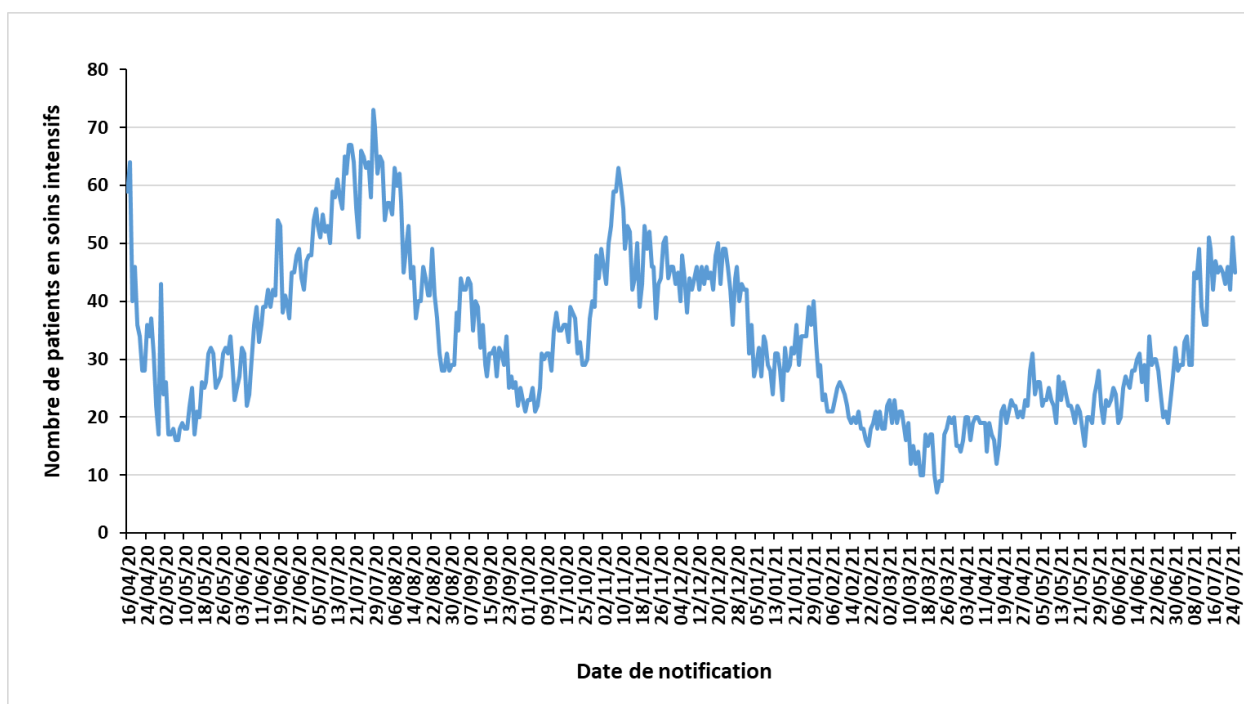

Entre le 08 novembre 2020 et le 22 mars 2021, le nombre de patients COVID-19 qui sont sous assistance respiratoire dans les services de soins intensifs sur l'ensemble du territoire national a fortement diminué jusqu'à devenir inférieur à 10 patients pendant 3 jours. On observe que ce nombre est cependant reparti à la hausse depuis et qu'il est resté supérieur à 40 sur les 12 derniers jours avec une moyenne de 46 patients.

*NB : Sur la figure 5, est représentée l'évolution du nombre global de patients hospitalisés dans les services de soins intensifs à la date indiquée et non le nombre d'hospitalisations par jour de notification.*

## ❖ Coordination

Une réunion de coordination hebdomadaire sur la COVID-19 se tient entre le bureau OMS-Algérie et le bureau régional OMS (AFRO) tous les lundis.

## ❖ Mesures prises au niveau national

Le 25 juillet 2021, le Gouvernement a décidé au titre du dispositif de gestion de la crise sanitaire liée à la pandémie de COVID-19, de réaménager les horaires de confinement partiel à domicile de 20h à 6h à compter du 26 juillet 2021 dans les 35 wilayas suivantes : Adrar, Laghouat, Oum El Bouaghi, Batna, Bejaia, Biskra, Béchar, Blida, Bouira, Tebessa, Tlemcen, Tizi-Ouzou, Alger, Jijel, Sétif, Sidi Bel Abbes, Guelma, Constantine, Mostaganem, M'Sila, Mascara, Ouargla, Oran, El Bayadh, Boumerdes, Tindouf, Tissemsilt, El Oued, Khenchela, Souk Ahras, Tipaza, Naâma, Ain Temouchent, Relizane et Ouled Djellal.

Dans ces wilayas, seront également fermés les activités regroupant une forte concentration de population : les marchés de ventes de véhicules d'occasion, les salles de sport, les maisons de jeunes, les centres culturels ainsi que les espaces récréatifs de loisirs et de détente, les lieux de plaisance et les plages. Les activités des cafés, restaurants, fast-food et espaces de vente de glace seront limités à la vente à emporter uniquement. Enfin, le conseil des ministres a décidé « la prorogation de la mesure d'interdiction, à travers le territoire national, de tout type de rassemblement de personnes et de regroupement familial, notamment la célébration de mariages et de circoncision et autres événements ».

La réouverture partielle des frontières aériennes est effective depuis le 1<sup>er</sup> Juin 2021. Les voyageurs doivent présenter à l'embarquement un test RT-PCR COVID négatif datant de moins de 36 heures et réaliser un confinement obligatoire de 5 nuitées à l'arrivée avec un test COVID à la fin du confinement. Pour ce qui est des modalités de sortie, les passagers seront soumis aux seules conditions édictées par les autorités des pays d'accueil.

## ❖ Recherche et suivi des contacts : RAS

## ❖ Laboratoire et surveillance des variants :

L'Institut Pasteur d'Algérie a annoncé dans un communiqué d'information publié le 25 juillet 2021 que : « à partir de la première semaine de juillet, une accélération de l'activité du variant Delta a été enregistrée. Au 15 juillet, la variant Delta a supplanté tous les autres variants circulants jusque-là, représentant 71 % des virus circulants ». L'Institut prévoit que ce taux deviendra supérieur à 90% dans les semaines à venir.

## ❖ Logistique : RAS

❖ **Partenariat** : RAS

❖ **Communication du risque** : RAS

❖ **Vaccination et Mécanisme COVAX** :

Entre le 29 janvier 2021 et le 23 juillet 2021, un total de 7 773 200 doses<sup>1</sup> a été réceptionné en Algérie à partir des fournisseurs suivants :

|                     |                 |
|---------------------|-----------------|
| Sinovac             | 6 000 000 doses |
| AstraZeneca (COVAX) | 1 123 200 doses |
| Sputnik V           | 400 000 doses   |
| Sinopharm/BIBP      | 200 000 doses   |
| AstraZeneca/SII     | 50 000 doses    |

A la date du 22 juillet 2021, le taux de couverture vaccinale contre le COVID-19 était de 11,2% de la population cible, âgée de 18 ans et plus, ce qui correspond à près de 3,25 millions de personnes.

---

<sup>1</sup> Source : Ministère de la Santé, de la Population et de la Réforme Hospitalière

# ACTUALITES DE L'OMS SUR LA COVID-19

## ❖ Publications techniques :

- « Guidance on conducting vaccine effectiveness evaluations in the setting of new SARS-CoV-2 variants: Interim guidance, 22 July 2021. Addendum to Evaluation of COVID-19 vaccine effectiveness », publication du 23 juillet 2021 : [https://www.who.int/publications/i/item/WHO-2019-nCoV-vaccine\\_effectiveness-variants-2021.1](https://www.who.int/publications/i/item/WHO-2019-nCoV-vaccine_effectiveness-variants-2021.1)

## ❖ Informations et communications :

- En date du 25 juillet 2021, la facilité COVAX a déjà expédié 149 527 050 doses de vaccins contre la COVID-19 à 137 pays dans le monde. Dans la région Afrique de l'OMS, 38 pays ont déjà reçu des doses de vaccins via ce mécanisme sur les 43 pays participants.
- Le Réseau d'information de l'OMS sur les épidémies (EPI-WIN) a publié le 22 juillet 2021 une présentation sur les voyages internationaux dans le contexte de la pandémie de COVID-19 : [https://www.who.int/docs/default-source/coronaviruse/risk-comms-updates/update63\\_international-travel.pdf?sfvrsn=fa916182\\_4](https://www.who.int/docs/default-source/coronaviruse/risk-comms-updates/update63_international-travel.pdf?sfvrsn=fa916182_4)

---

Pour plus d'information, veuillez contacter :

- **Dr NGUESSAN Bla Francois, WR :** [nguessanf@who.int](mailto:nguessanf@who.int)
- **Dr PÉNEAU Camille, UNV/EPR :** [peneauc@who.int](mailto:peneauc@who.int)

**NB :** Ce Sitrep est élaboré sur la base des informations officielles publiées par le Ministère de la Santé, de la Population et de la Réforme Hospitalière : <http://www.sante.gov.dz/>

## RAPPORT DE SITUATION SUR L'ÉPIDÉMIE DU COVID-19 EN ALGERIE

Rapport N° 486  
Date du rapport : 27 juillet 2021  
Date des Données : 26 juillet 2021



**Figure 1** : Evolution du nombre quotidien de nouveaux cas confirmés et nouveaux décès par COVID-19 du 25 février 2020 au 26 juillet 2021 en Algérie

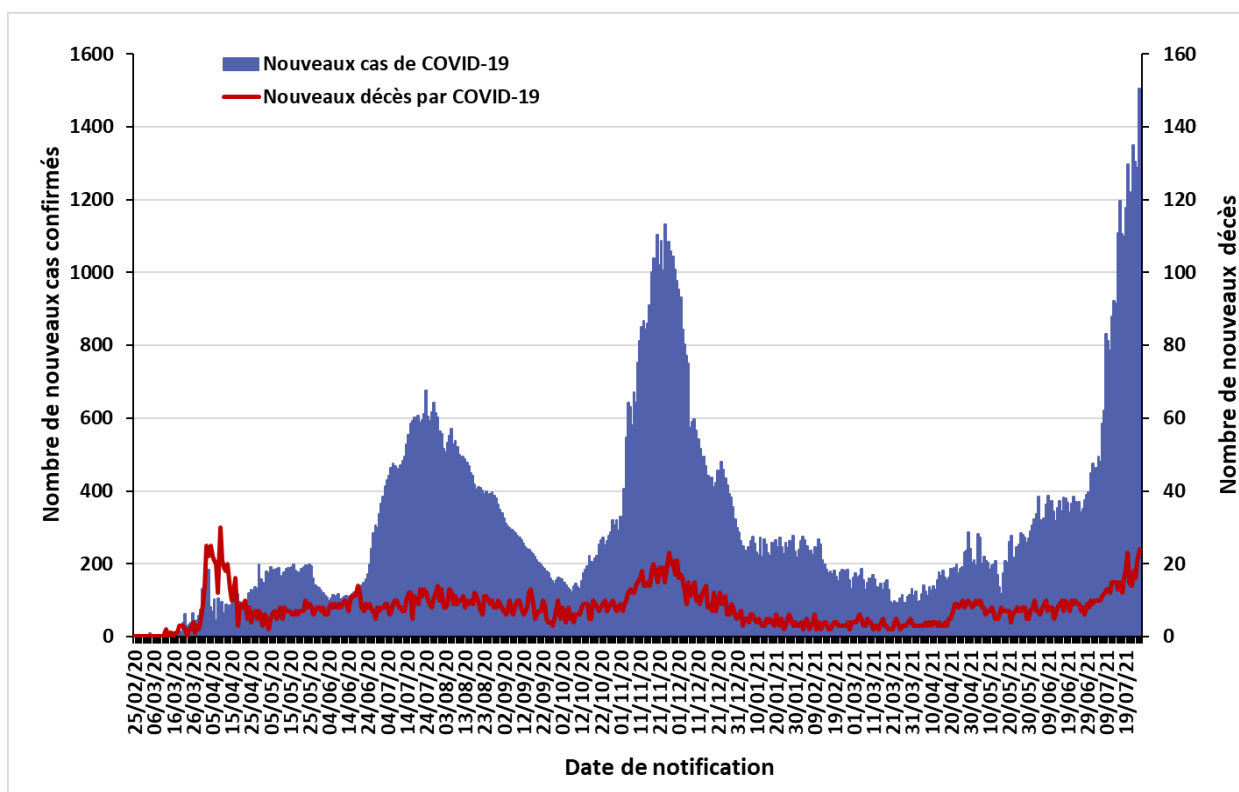

La situation épidémiologique dans le monde et en Afrique est décrite dans le lien ci-après :  
<https://www.who.int/emergencies/diseases/novel-coronavirus-2019/situation-reports>

# SITUATION EPIDEMIOLOGIQUE DU 26 JUILLET 2021

**Table 1 : Indicateurs épidémiologiques quotidiens en date du 26 juillet 2021 en Algérie**

| Item                                                                                                         |                                       | Nombre         |
|--------------------------------------------------------------------------------------------------------------|---------------------------------------|----------------|
| <b>Nombre total de cas de COVID-19 confirmés en Algérie</b>                                                  |                                       | <b>163 660</b> |
| Nombre de cas de COVID-19 confirmés dans les précédentes 24 heures                                           |                                       | 1 505          |
| Nombre de wilayas ayant notifié pendant les dernières 24 heures                                              | 0 nouveau cas de COVID-19             | 10             |
|                                                                                                              | Entre 1 et 9 nouveaux cas de COVID-19 | 11             |
|                                                                                                              | 10 ou plus nouveaux cas de COVID-19   | 27             |
| <b>Nombre total de patients guéris du COVID-19 en Algérie</b>                                                |                                       | <b>111 322</b> |
| Nombre de patients guéris du COVID-19 dans les précédentes 24 heures                                         |                                       | 745            |
| Nombre total de patients hospitalisés en soins intensifs (sous assistance respiratoire) pour cas de COVID-19 |                                       | 41             |
| <b>Nombre total de décès par COVID-19 en Algérie</b>                                                         |                                       | <b>4 086</b>   |
| Nombre de décès par COVID-19 dans les précédentes 24 heures                                                  |                                       | 24             |
| Taux de létalité                                                                                             |                                       | 2,50%          |
| Taux de mortalité (pour 100 000 habitants)                                                                   |                                       | 9,25           |
| <b>Nombre de cas de variants détectés en Algérie</b><br>(mise à jour du 04 juillet 2021)                     | Variant Alpha (B.1.1.7)               | 594            |
|                                                                                                              | Variant Eta (B.1.525)                 | 520            |
|                                                                                                              | Variant Delta (B.1.617.2)             | 31             |

**Figure 2 : Evolution du nombre quotidien de nouveaux cas confirmés et nouveaux décès par COVID-19 sur les 8 dernières semaines en Algérie (du 01 juin au 26 juillet 2021)**

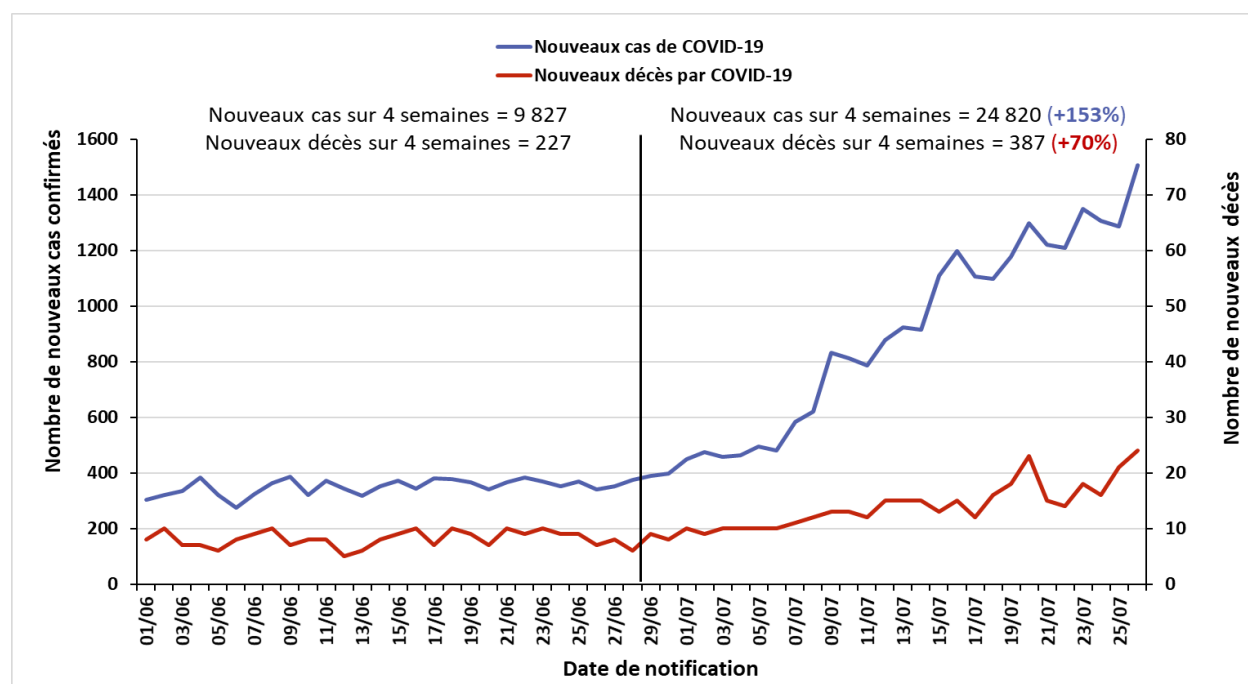

## ❖ Coordination

Une réunion de coordination hebdomadaire sur la COVID-19 se tient entre le bureau OMS-Algérie et le bureau régional OMS (AFRO) tous les lundis.

## ❖ Mesures prises au niveau national

Le 25 juillet 2021, le Gouvernement a décidé au titre du dispositif de gestion de la crise sanitaire liée à la pandémie de COVID-19, de réaménager les horaires de confinement partiel à domicile de 20h à 6h à compter du 26 juillet 2021 dans les 35 wilayas suivantes : Adrar, Laghouat, Oum El Bouaghi, Batna, Bejaia, Biskra, Béchar, Blida, Bouira, Tebessa, Tlemcen, Tizi-Ouzou, Alger, Jijel, Sétif, Sidi Bel Abbes, Guelma, Constantine, Mostaganem, M'Sila, Mascara, Ouargla, Oran, El Bayadh, Boumerdes, Tindouf, Tissemsilt, El Oued, Khenchela, Souk Ahras, Tipaza, Naâma, Ain Temouchent, Relizane et Ouled Djellal.

Dans ces wilayas, seront également fermés les activités regroupant une forte concentration de population : les marchés de ventes de véhicules d'occasion, les salles de sport, les maisons de jeunes, les centres culturels ainsi que les espaces récréatifs de loisirs et de détente, les lieux de plaisance et les plages. Les activités des cafés, restaurants, fast-food et espaces de vente de glace seront limités à la vente à emporter uniquement. Enfin, le conseil des ministres a décidé « la prorogation de la mesure d'interdiction, à travers le territoire national, de tout type de rassemblement de personnes et de regroupement familial, notamment la célébration de mariages et de circoncision et autres événements.

La réouverture partielle des frontières aériennes est effective depuis le 1<sup>er</sup> Juin 2021. Les voyageurs doivent présenter à l'embarquement un test RT-PCR COVID négatif datant de moins de 36 heures et réaliser un confinement obligatoire de 5 nuitées à l'arrivée avec un test COVID à la fin du confinement. Pour ce qui est des modalités de sortie, les passagers seront soumis aux seules conditions édictées par les autorités des pays d'accueil.

## ❖ Prise en charge des cas

Devant la forte hausse des besoins en oxygène, le pays a :

- Réceptionné un premier lot de 1050 concentrateurs d'oxygène à usage individuel le dimanche 25 juillet 2021, en attendant la réception graduelle de 9000 autres unités dans deux semaines ;
- Réquisitionné tous les moyens disponibles pour l'augmentation du niveau de production d'oxygène sous forme gazeuse et liquide pour l'approvisionnement régulier des hôpitaux.

## ❖ Recherche et suivi des contacts : RAS

## ❖ Laboratoire et surveillance des variants :

L'Institut Pasteur d'Algérie a annoncé dans un communiqué d'information publié le 25 juillet 2021 que : « à partir de la première semaine de juillet, une accélération de l'activité du variant Delta a été enregistrée. Au 15 juillet, la variant Delta a supplanté tous les autres variants circulants jusque-là, représentant 71 % des virus circulants ». L'Institut prévoit que ce taux deviendra supérieur à 90% dans les semaines à venir.

❖ Logistique : RAS

❖ Partenariat : RAS

❖ Communication du risque : RAS

## ❖ Vaccination et Mécanisme COVAX :

Entre le 29 janvier 2021 et le 23 juillet 2021, un total de 8 273 200 doses<sup>1</sup> a été réceptionné en Algérie à partir des fournisseurs suivants :

|                     |                 |
|---------------------|-----------------|
| Sinovac             | 6 000 000 doses |
| AstraZeneca (COVAX) | 1 123 200 doses |
| Sputnik V           | 400 000 doses   |
| Sinopharm/BIBP      | 700 000 doses   |
| AstraZeneca/SII     | 50 000 doses    |

A la date du 22 juillet 2021, le taux de couverture vaccinale contre le COVID-19 était de 11,2% de la population cible, âgée de 18 ans et plus, ce qui correspond à près de 3,25 millions de personnes.

---

Pour plus d'information, veuillez contacter :

- Dr NGUESSAN Bla Francois, WR : [nguessanf@who.int](mailto:nguessanf@who.int)
- Dr PÉNEAU Camille, UNV/EPR : [peneauc@who.int](mailto:peneauc@who.int)

**NB** : Ce Sitrep est élaboré sur la base des informations officielles publiées par le Ministère de la Santé, de la Population et de la Réforme Hospitalière : <http://www.sante.gov.dz/>

---

<sup>1</sup> Source : Ministère de la Santé, de la Population et de la Réforme Hospitalière



## RAPPORT DE SITUATION SUR L'ÉPIDÉMIE DU COVID-19 EN ALGERIE

Rapport N° 487  
Date du rapport : 28 juillet 2021  
Date des Données : 27 juillet 2021



**Figure 1** : Evolution du nombre quotidien de nouveaux cas confirmés et nouveaux décès par COVID-19 du 25 février 2020 au 27 juillet 2021 en Algérie

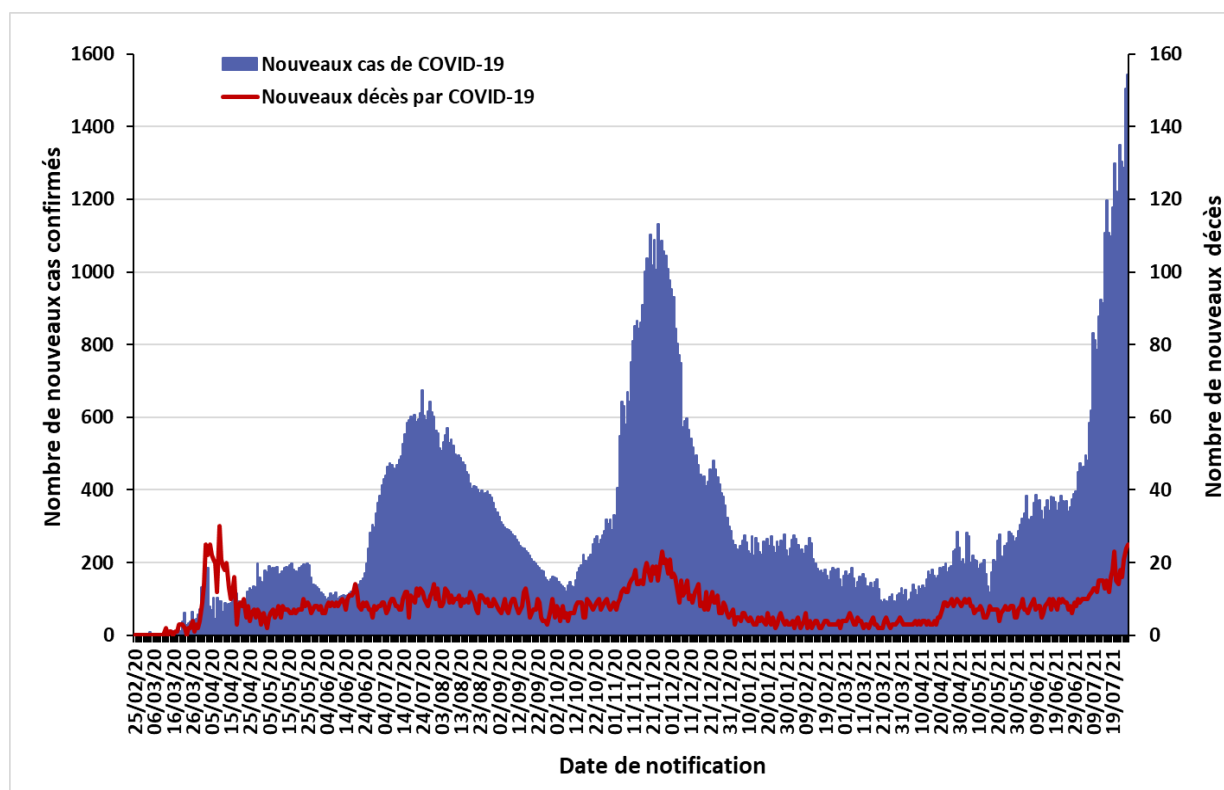

La situation épidémiologique dans le monde et en Afrique est décrite dans le lien ci-après :  
<https://www.who.int/emergencies/diseases/novel-coronavirus-2019/situation-reports>

# SITUATION EPIDEMIOLOGIQUE DU 27 JUILLET 2021

**Tableau 1 : Indicateurs épidémiologiques quotidiens en date du 27 juillet 2021 en Algérie**

| Item                                                                                                         |                                       | Nombre         |
|--------------------------------------------------------------------------------------------------------------|---------------------------------------|----------------|
| <b>Nombre total de cas de COVID-19 confirmés en Algérie</b>                                                  |                                       | <b>165 204</b> |
| Nombre de cas de COVID-19 confirmés dans les précédentes 24 heures                                           |                                       | 1 544          |
| Nombre de wilayas ayant notifié pendant les dernières 24 heures                                              | 0 nouveau cas de COVID-19             | 11             |
|                                                                                                              | Entre 1 et 9 nouveaux cas de COVID-19 | 9              |
|                                                                                                              | 10 ou plus nouveaux cas de COVID-19   | 28             |
| <b>Nombre total de patients guéris du COVID-19 en Algérie</b>                                                |                                       | <b>112 050</b> |
| Nombre de patients guéris du COVID-19 dans les précédentes 24 heures                                         |                                       | 728            |
| Nombre total de patients hospitalisés en soins intensifs (sous assistance respiratoire) pour cas de COVID-19 |                                       | 36             |
| <b>Nombre total de décès par COVID-19 en Algérie</b>                                                         |                                       | <b>4 111</b>   |
| Nombre de décès par COVID-19 dans les précédentes 24 heures                                                  |                                       | 25             |
| Taux de létalité                                                                                             |                                       | 2,49%          |
| Taux de mortalité (pour 100 000 habitants)                                                                   |                                       | 9,25           |
| <b>Nombre de cas de variants détectés en Algérie</b><br>(mise à jour du 04 juillet 2021)                     | Variant Alpha (B.1.1.7)               | 594            |
|                                                                                                              | Variant Eta (B.1.525)                 | 520            |
|                                                                                                              | Variant Delta (B.1.617.2)             | 31             |

**Figure 2 : Evolution du nombre quotidien de nouveaux cas confirmés et nouveaux décès par COVID-19 sur les 8 dernières semaines en Algérie (du 01 juin au 27 juillet 2021)**

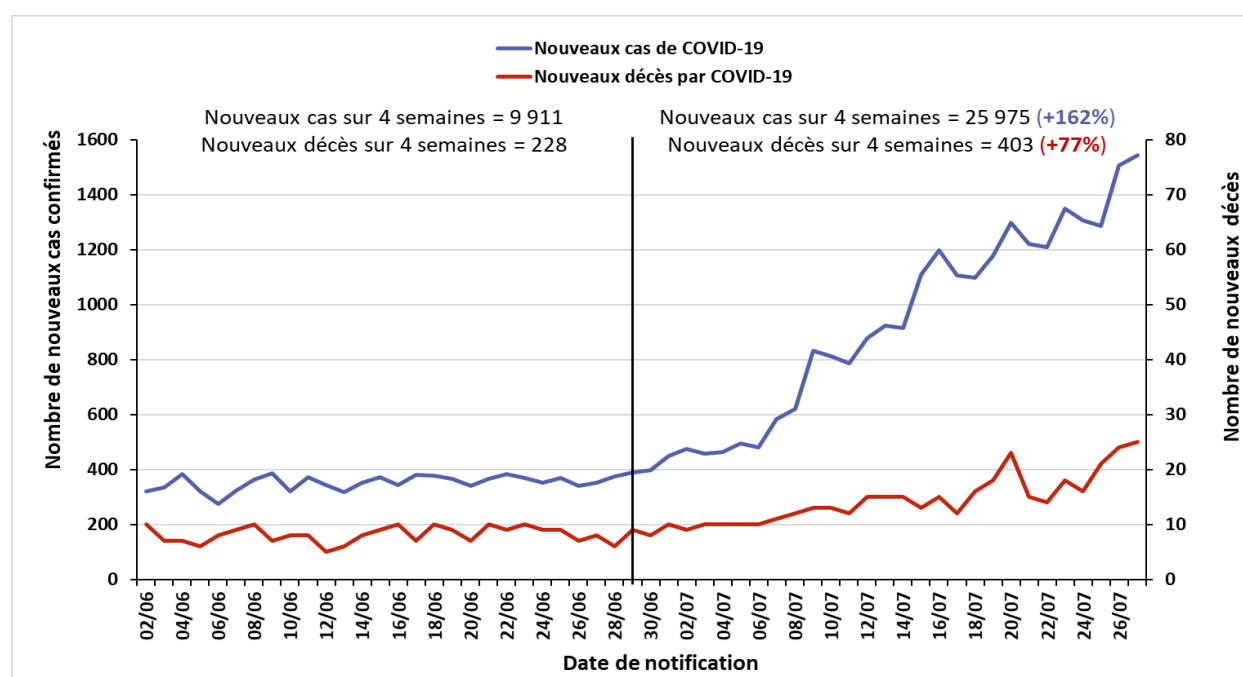

# ACTIONS DE SANTE PUBLIQUE ET INTERVENTIONS DE RIPOSTE

## ❖ Coordination

Une réunion de coordination hebdomadaire sur la COVID-19 se tient entre le bureau OMS-Algérie et le bureau régional OMS (AFRO) tous les lundis.

## ❖ Mesures prises au niveau national

Le 25 juillet 2021, le Gouvernement a décidé au titre du dispositif de gestion de la crise sanitaire liée à la pandémie de COVID-19, de réaménager les horaires de confinement partiel à domicile de 20h à 6h à compter du 26 juillet 2021 dans les 35 wilayas suivantes : Adrar, Laghouat, Oum El Bouaghi, Batna, Bejaia, Biskra, Béchar, Blida, Bouira, Tebessa, Tlemcen, Tizi-Ouzou, Alger, Jijel, Sétif, Sidi Bel Abbes, Guelma, Constantine, Mostaganem, M'Sila, Mascara, Ouargla, Oran, El Bayadh, Boumerdes, Tindouf, Tissemsilt, El Oued, Khenchela, Souk Ahras, Tipaza, Naâma, Ain Temouchent, Relizane et Ouled Djellal.

Dans ces wilayas, seront également fermés les activités regroupant une forte concentration de population : les marchés de ventes de véhicules d'occasion, les salles de sport, les maisons de jeunes, les centres culturels ainsi que les espaces récréatifs de loisirs et de détente, les lieux de plaisance et les plages. Les activités des cafés, restaurants, fast-food et espaces de vente de glace seront limités à la vente à emporter uniquement. Enfin, le conseil des ministres a décidé « la prorogation de la mesure d'interdiction, à travers le territoire national, de tout type de rassemblement de personnes et de regroupement familial, notamment la célébration de mariages et de circoncision et autres événements.

La réouverture partielle des frontières aériennes est effective depuis le 1<sup>er</sup> Juin 2021. Les voyageurs doivent présenter un test RT-PCR COVID négatif datant de moins de 36 heures et réaliser un confinement obligatoire de 5 nuitées à l'arrivée avec un test COVID à la fin du confinement.

## ❖ Prise en charge des cas

Devant la forte hausse des besoins en oxygène, le pays a :

- Réceptionné un premier lot de 1050 concentrateurs d'oxygène à usage individuel le dimanche 25 juillet 2021, en attendant la réception graduelle de 9000 autres unités dans deux semaines ;
- Réquisitionné tous les moyens disponibles pour l'augmentation du niveau de production d'oxygène sous forme gazeuse et liquide pour l'approvisionnement régulier des hôpitaux.

Dans le but de désengorger les hôpitaux suite à la hausse des contaminations à la Covid-19, il a été décidé d'affecter certaines structures hôtelières pour l'accueil des patients COVID-19 ayant achevé la première phase de soin au niveau des hôpitaux et ayant besoin oxygénothérapie pour terminer leur hospitalisation. Cette opération a démarré au niveau de la capitale et sera généralisée à d'autres wilayas.

# ACTIONS DE SANTE PUBLIQUE ET INTERVENTIONS DE RIPOSTE

❖ **Recherche et suivi des contacts** : RAS

❖ **Laboratoire et surveillance des variants** :

L'Institut Pasteur d'Algérie a annoncé dans un communiqué d'information publié le 25 juillet 2021 que : « à partir de la première semaine de juillet, une accélération de l'activité du variant Delta a été enregistrée. Au 15 juillet, la variant Delta a supplanté tous les autres variants circulants jusque-là, représentant 71 % des virus circulants ». L'Institut prévoit que ce taux deviendra supérieur à 90% dans les semaines à venir.

❖ **Logistique** : RAS

❖ **Partenariat** : RAS

❖ **Communication du risque** : RAS

❖ **Vaccination et Mécanisme COVAX** :

Entre le 29 janvier 2021 et le 25 juillet 2021, un total de 8 273 200 doses<sup>1</sup> a été réceptionné en Algérie à partir des fournisseurs suivants :

|                     |                 |
|---------------------|-----------------|
| Sinovac             | 6 000 000 doses |
| AstraZeneca (COVAX) | 1 123 200 doses |
| Sputnik V           | 400 000 doses   |
| Sinopharm/BIBP      | 700 000 doses   |
| AstraZeneca/SII     | 50 000 doses    |

A la date du 22 juillet 2021, le taux de couverture vaccinale contre le COVID-19 était de 11,2% de la population cible, âgée de 18 ans et plus, ce qui correspond à près de 3,25 millions de personnes.

---

Pour plus d'information, veuillez contacter :

- Dr NGUESSAN Bla Francois, WR : [nguessanf@who.int](mailto:nguessanf@who.int)
- Dr PÉNEAU Camille, UNV/EPR : [peneauc@who.int](mailto:peneauc@who.int)

**NB** : Ce Sitrep est élaboré sur la base des informations officielles publiées par le Ministère de la Santé, de la Population et de la Réforme Hospitalière : <http://www.sante.gov.dz/>

---

<sup>1</sup> Source : Ministère de la Santé, de la Population et de la Réforme Hospitalière

## RAPPORT DE SITUATION SUR L'ÉPIDÉMIE DU COVID-19 EN ALGERIE

Rapport N° 488  
 Date du rapport : 29 juillet 2021  
 Date des Données : 28 juillet 2021



**Figure 1** : Evolution du nombre quotidien de nouveaux cas confirmés et nouveaux décès par COVID-19 du 25 février 2020 au 28 juillet 2021 en Algérie

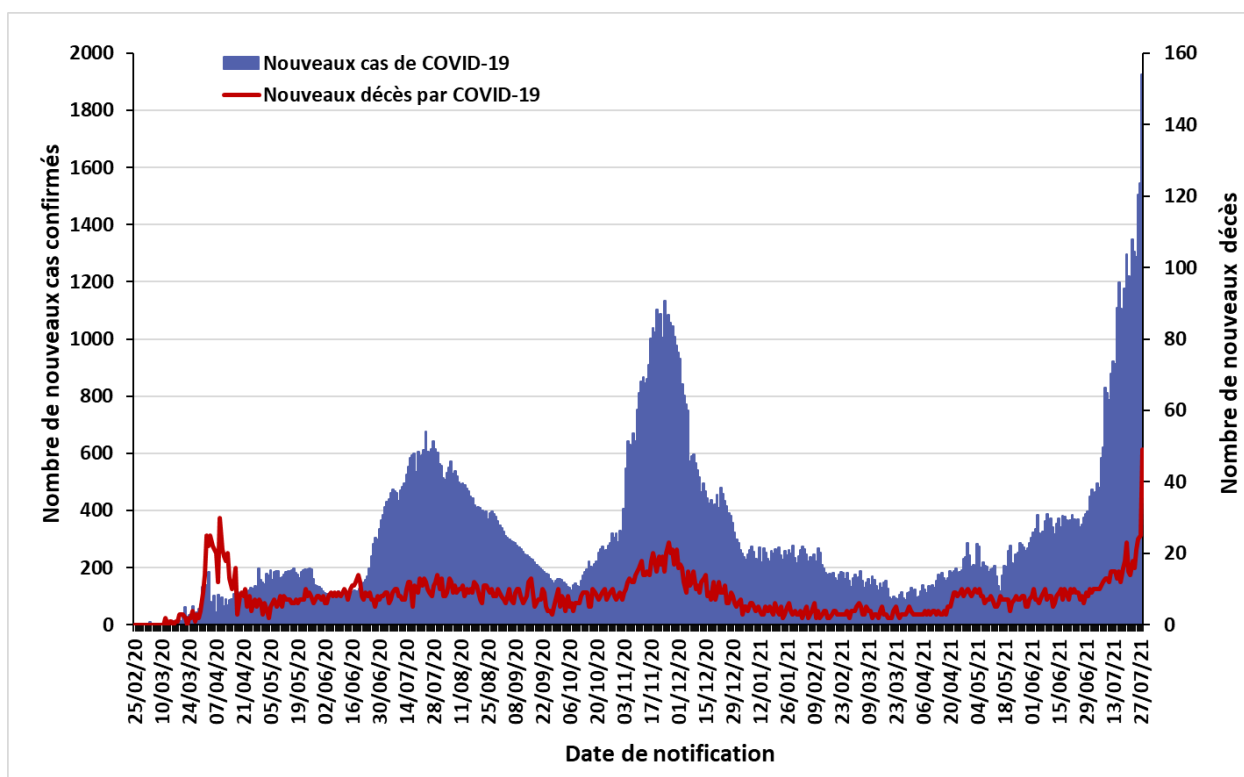

La situation épidémiologique dans le monde et en Afrique est décrite dans le lien ci-après : <https://www.who.int/emergencies/diseases/novel-coronavirus-2019/situation-reports>

# SITUATION EPIDEMIOLOGIQUE DU 27 JUILLET 2021

**Tableau 1 : Indicateurs épidémiologiques quotidiens en date du 27 juillet 2021 en Algérie**

| Item                                                                                                         |                                       | Nombre         |
|--------------------------------------------------------------------------------------------------------------|---------------------------------------|----------------|
| <b>Nombre total de cas de COVID-19 confirmés en Algérie</b>                                                  |                                       | <b>167 131</b> |
| Nombre de cas de COVID-19 confirmés dans les précédentes 24 heures                                           |                                       | 1 927          |
| Nombre de wilayas ayant notifié pendant les dernières 24 heures                                              | 0 nouveau cas de COVID-19             | 9              |
|                                                                                                              | Entre 1 et 9 nouveaux cas de COVID-19 | 7              |
|                                                                                                              | 10 ou plus nouveaux cas de COVID-19   | 32             |
| <b>Nombre total de patients guéris du COVID-19 en Algérie</b>                                                |                                       | <b>112 900</b> |
| Nombre de patients guéris du COVID-19 dans les précédentes 24 heures                                         |                                       | 850            |
| Nombre total de patients hospitalisés en soins intensifs (sous assistance respiratoire) pour cas de COVID-19 |                                       | 36             |
| <b>Nombre total de décès par COVID-19 en Algérie</b>                                                         |                                       | <b>4 160</b>   |
| Nombre de décès par COVID-19 dans les précédentes 24 heures                                                  |                                       | 49             |
| Taux de létalité                                                                                             |                                       | 2,49%          |
| Taux de mortalité (pour 100 000 habitants)                                                                   |                                       | 9,48%          |
| <b>Nombre de cas de variants détectés en Algérie</b><br>(mise à jour du 04 juillet 2021)                     | Variant Alpha (B.1.1.7)               | 594            |
|                                                                                                              | Variant Eta (B.1.525)                 | 520            |
|                                                                                                              | Variant Delta (B.1.617.2)             | 31             |

**Figure 2 : Evolution du nombre quotidien de nouveaux cas confirmés et nouveaux décès par COVID-19 sur les 8 dernières semaines en Algérie (du 01 juin au 28 juillet 2021)**

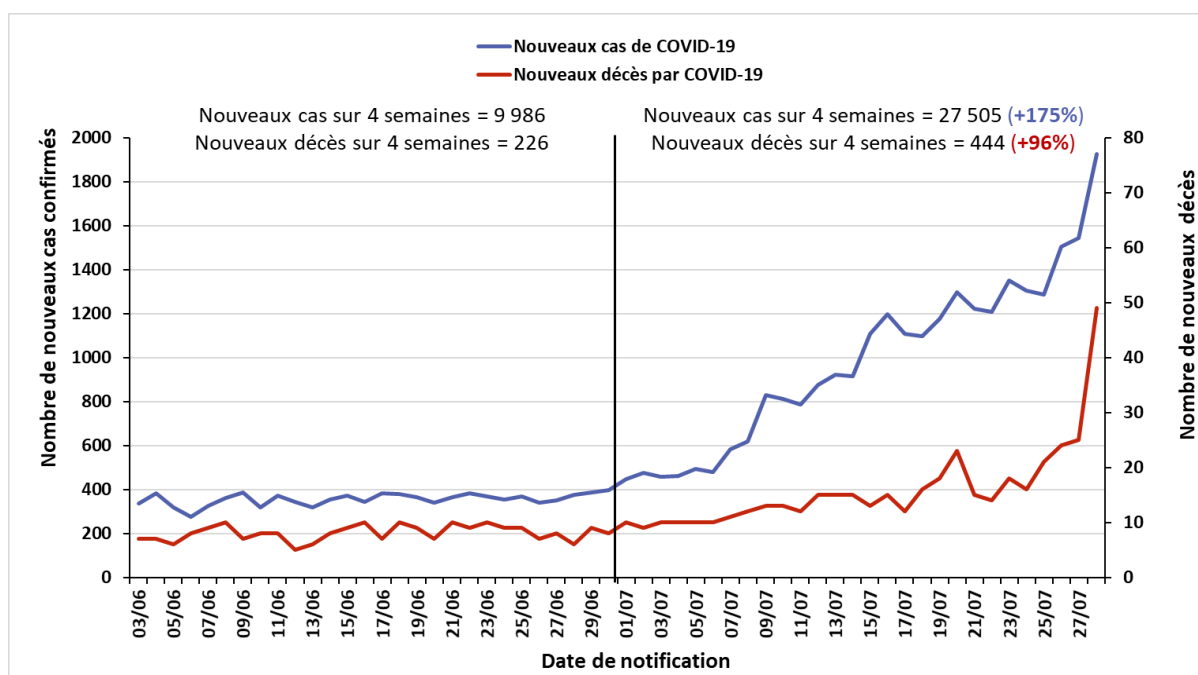

# ACTIONS DE SANTE PUBLIQUE ET INTERVENTIONS DE RIPOSTE

## ❖ Coordination

Une réunion de coordination hebdomadaire sur la COVID-19 se tient entre le bureau OMS-Algérie et le bureau régional OMS (AFRO) tous les lundis.

## ❖ Mesures prises au niveau national

Le 25 juillet 2021, le Gouvernement a décidé au titre du dispositif de gestion de la crise sanitaire liée à la pandémie de COVID-19, de réaménager les horaires de confinement partiel à domicile de 20h à 6h à compter du 26 juillet 2021 dans les 35 wilayas suivantes : Adrar, Laghouat, Oum El Bouaghi, Batna, Bejaia, Biskra, Béchar, Blida, Bouira, Tebessa, Tlemcen, Tizi-Ouzou, Alger, Jijel, Sétif, Sidi Bel Abbes, Guelma, Constantine, Mostaganem, M'Sila, Mascara, Ouargla, Oran, El Bayadh, Boumerdes, Tindouf, Tissemsilt, El Oued, Khenchela, Souk Ahras, Tipaza, Naâma, Ain Temouchent, Relizane et Ouled Djellal.

Dans ces wilayas, seront également fermés les activités regroupant une forte concentration de population : les marchés de ventes de véhicules d'occasion, les salles de sport, les maisons de jeunes, les centres culturels ainsi que les espaces récréatifs de loisirs et de détente, les lieux de plaisance et les plages. Les activités des cafés, restaurants, fast-food et espaces de vente de glace seront limités à la vente à emporter uniquement. Enfin, le conseil des ministres a décidé « la prorogation de la mesure d'interdiction, à travers le territoire national, de tout type de rassemblement de personnes et de regroupement familial, notamment la célébration de mariages et de circoncision et autres événements.

La réouverture partielle des frontières aériennes est effective depuis le 1<sup>er</sup> Juin 2021. Annulation de l'obligation du confinement sanitaire de 5 jours dans les hôtels pour les voyageurs venant de l'étranger. Les voyageurs seront soumis cependant aux tests anti géniques à leur arrivée à l'aéroport et doivent justifier d'une PCR négative.

## ❖ Prise en charge des cas

Dans le but de désengorger les hôpitaux suite à la hausse des contaminations à la Covid-19, il a été décidé d'affecter certaines structures hôtelières pour l'accueil des patients COVID-19 ayant achevé la première phase de soin au niveau des hôpitaux et ayant besoin oxygénothérapie pour terminer leur hospitalisation. Cette opération a démarré au niveau de la capitale et sera généralisée à d'autres wilayas.

❖ **Recherche et suivi des contacts** : RAS

❖ **Laboratoire et surveillance des variants** :

L'Institut Pasteur d'Algérie a annoncé dans un communiqué d'information publié le 25 juillet 2021 que : « à partir de la première semaine de juillet, une accélération de l'activité du variant Delta a été enregistrée. Au 15 juillet, la variant Delta a supplanté tous les autres variants circulants jusque-là, représentant 71 % des virus circulants ». L'Institut prévoit que ce taux deviendra supérieur à 90% dans les semaines à venir.

❖ **Logistique** : RAS

❖ **Partenariat** : RAS

❖ **Communication du risque** : RAS

❖ **Vaccination et Mécanisme COVAX** :

A la date du 22 juillet 2021, le taux de couverture vaccinale contre le COVID-19 était de 11,2% de la population cible, âgée de 18 ans et plus, ce qui correspond à près de 3,25 millions de personnes.

---

Pour plus d'information, veuillez contacter :

- Dr NGUESSAN Bla Francois, WR : [nguessanf@who.int](mailto:nguessanf@who.int)
- Dr PÉNEAU Camille, UNV/EPR : [peneauc@who.int](mailto:peneauc@who.int)
- Dr MENASRIA Nabil, HSS : [menasrian@who.int](mailto:menasrian@who.int)

**NB** : Ce Sitrep est élaboré sur la base des informations officielles publiées par le Ministère de la Santé : <http://www.sante.gov.dz/>



## RAPPORT DE SITUATION SUR L'ÉPIDÉMIE DU COVID-19 EN ALGERIE

Rapport N° 489  
Date du rapport : 30 juillet 2021  
Date des Données : 29 juillet 2021



**Figure 1** : Evolution du nombre quotidien de nouveaux cas confirmés et nouveaux décès par COVID-19 du 25 février 2020 au 29 juillet 2021 en Algérie

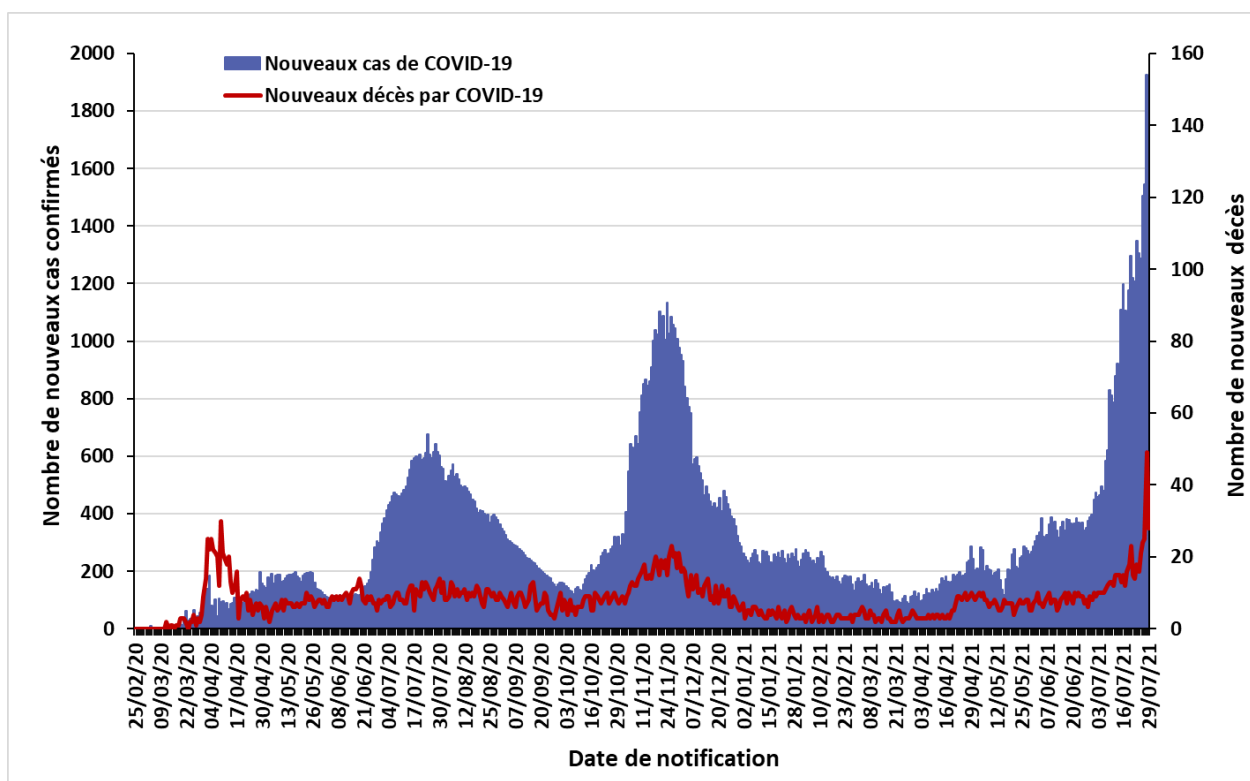

La situation épidémiologique dans le monde et en Afrique est décrite dans le lien ci-après :  
<https://www.who.int/emergencies/diseases/novel-coronavirus-2019/situation-reports>

# SITUATION EPIDEMIOLOGIQUE DU 29 JUILLET 2021

**Tableau 1 : Indicateurs épidémiologiques quotidiens en date du 29 juillet 2021 en Algérie**

| Item                                                                                                         |                                       | Nombre         |
|--------------------------------------------------------------------------------------------------------------|---------------------------------------|----------------|
| <b>Nombre total de cas de COVID-19 confirmés en Algérie</b>                                                  |                                       | <b>168 668</b> |
| Nombre de cas de COVID-19 confirmés dans les précédentes 24 heures                                           |                                       | 1 537          |
| Nombre de wilayas ayant notifié pendant les dernières 24 heures                                              | 0 nouveau cas de COVID-19             | 14             |
|                                                                                                              | Entre 1 et 9 nouveaux cas de COVID-19 | 10             |
|                                                                                                              | 10 ou plus nouveaux cas de COVID-19   | 24             |
| <b>Nombre total de patients guéris du COVID-19 en Algérie</b>                                                |                                       | <b>113 707</b> |
| Nombre de patients guéris du COVID-19 dans les précédentes 24 heures                                         |                                       | 807            |
| Nombre total de patients hospitalisés en soins intensifs (sous assistance respiratoire) pour cas de COVID-19 |                                       | 37             |
| <b>Nombre total de décès par COVID-19 en Algérie</b>                                                         |                                       | <b>4 189</b>   |
| Nombre de décès par COVID-19 dans les précédentes 24 heures                                                  |                                       | 28             |
| Taux de létalité                                                                                             |                                       | 2,49%          |
| Taux de mortalité (pour 100 000 habitants)                                                                   |                                       | 9,48%          |
| <b>Nombre de cas de variants détectés en Algérie</b><br>(mise à jour du 04 juillet 2021)                     | Variant Alpha (B.1.1.7)               | 594            |
|                                                                                                              | Variant Eta (B.1.525)                 | 520            |
|                                                                                                              | Variant Delta (B.1.617.2)             | 31             |

**Figure 2 : Evolution du nombre quotidien de nouveaux cas confirmés et nouveaux décès par COVID-19 sur les 8 dernières semaines en Algérie (du 01 juin au 29 juillet 2021)**

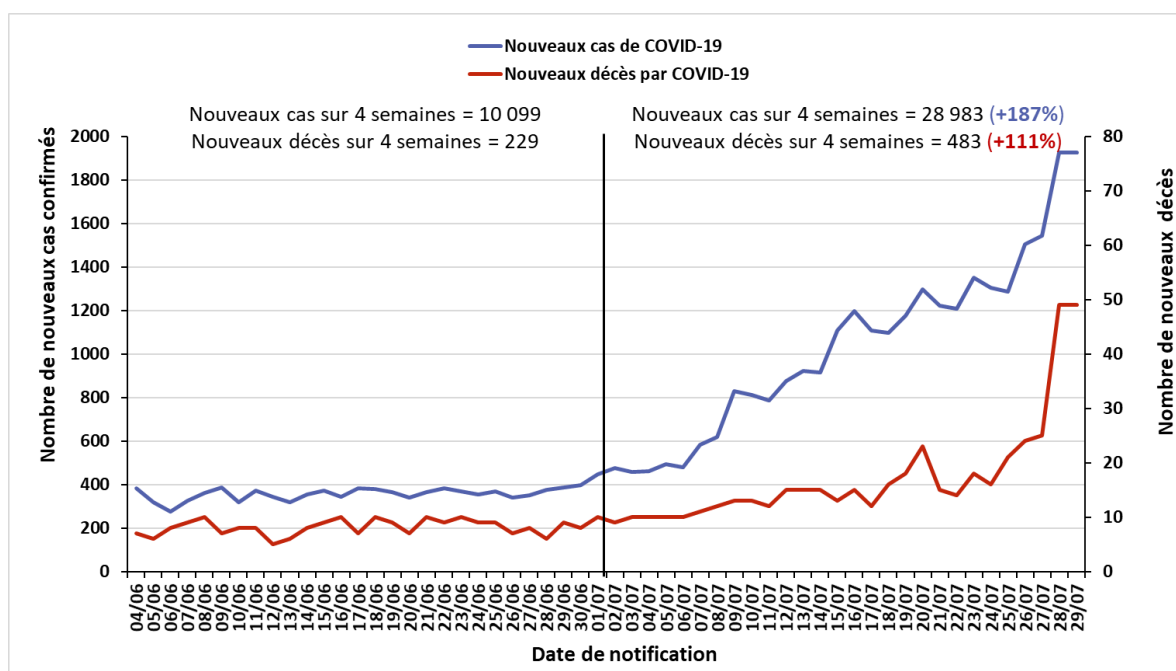

# ACTIONS DE SANTE PUBLIQUE ET INTERVENTIONS DE RIPOSTE

## ❖ Coordination

Une réunion de coordination hebdomadaire sur la COVID-19 se tient entre le bureau OMS-Algérie et le bureau régional OMS (AFRO) tous les lundis.

## ❖ Mesures prises au niveau national

Le 25 juillet 2021, le Gouvernement a décidé au titre du dispositif de gestion de la crise sanitaire liée à la pandémie de COVID-19, de réaménager les horaires de confinement partiel à domicile de 20h à 6h à compter du 26 juillet 2021 dans les 35 wilayas suivantes : Adrar, Laghouat, Oum El Bouaghi, Batna, Bejaia, Biskra, Béchar, Blida, Bouira, Tebessa, Tlemcen, Tizi-Ouzou, Alger, Jijel, Sétif, Sidi Bel Abbes, Guelma, Constantine, Mostaganem, M'Sila, Mascara, Ouargla, Oran, El Bayadh, Boumerdes, Tindouf, Tissemsilt, El Oued, Khenchela, Souk Ahras, Tipaza, Naâma, Ain Temouchent, Relizane et Ouled Djellal.

Dans ces wilayas, seront également fermés les activités regroupant une forte concentration de population : les marchés de ventes de véhicules d'occasion, les salles de sport, les maisons de jeunes, les centres culturels ainsi que les espaces récréatifs de loisirs et de détente, les lieux de plaisance et les plages. Les activités des cafés, restaurants, fast-food et espaces de vente de glace seront limités à la vente à emporter uniquement. Enfin, le conseil des ministres a décidé « la prorogation de la mesure d'interdiction, à travers le territoire national, de tout type de rassemblement de personnes et de regroupement familial, notamment la célébration de mariages et de circoncision et autres événements.

La réouverture partielle des frontières aériennes est effective depuis le 1<sup>er</sup> Juin 2021. Annulation de l'obligation du confinement sanitaire de 5 jours dans les hôtels pour les voyageurs venant de l'étranger. Les voyageurs seront soumis cependant aux tests anti géniques à leur arrivée à l'aéroport et doivent justifier d'une PCR négative.

## ❖ Prise en charge des cas

Dans le but de désengorger les hôpitaux suite à la hausse des contaminations à la Covid-19, il a été décidé d'affecter certaines structures hôtelières pour l'accueil des patients COVID-19 ayant achevé la première phase de soin au niveau des hôpitaux et ayant besoin oxygénothérapie pour terminer leur hospitalisation. Cette opération a démarré au niveau de la capitale et sera généralisée à d'autres wilayas.

❖ **Recherche et suivi des contacts** : RAS

❖ **Laboratoire et surveillance des variants** :

L'Institut Pasteur d'Algérie a annoncé dans un communiqué d'information publié le 25 juillet 2021 que : « à partir de la première semaine de juillet, une accélération de l'activité du variant Delta a été enregistrée. Au 15 juillet, la variant Delta a supplanté tous les autres variants circulants jusque-là, représentant 71 % des virus circulants ». L'Institut prévoit que ce taux deviendra supérieur à 90% dans les semaines à venir.

❖ **Logistique** : RAS

❖ **Partenariat** : RAS

Une délégation d'experts chinois poursuit sa visite d'inspection entamée depuis mardi au niveau du site de production de Constantine 1 du Groupe Saidal, a indiqué, mercredi un communiqué de la direction de l'information de ce groupe d'industrie pharmaceutique.

❖ **Communication du risque** : RAS

❖ **Vaccination et Mécanisme COVAX** :

A la date du 22 juillet 2021, le taux de couverture vaccinale contre le COVID-19 était de 11,2% de la population cible, âgée de 18 ans et plus, ce qui correspond à près de 3,25 millions de personnes.

---

Pour plus d'information, veuillez contacter :

- Dr NGUESSAN Bla Francois, WR : [nguessanf@who.int](mailto:nguessanf@who.int)
- Dr PÉNEAU Camille, UNV/EPR : [peneauc@who.int](mailto:peneauc@who.int)
- Dr MENASRIA Nabil, HSS : [menasrian@who.int](mailto:menasrian@who.int)

**NB** : Ce Sitrep est élaboré sur la base des informations officielles publiées par le Ministère de la Santé : <http://www.sante.gov.dz/>

## RAPPORT DE SITUATION SUR L'ÉPIDÉMIE DU COVID-19 EN ALGERIE

Rapport N° 490  
Date du rapport : 31 juillet 2021  
Date des Données : 30 juillet 2021



**Figure 1** : Evolution du nombre quotidien de nouveaux cas confirmés et nouveaux décès par COVID-19 du 25 février 2020 au 30 juillet 2021 en Algérie

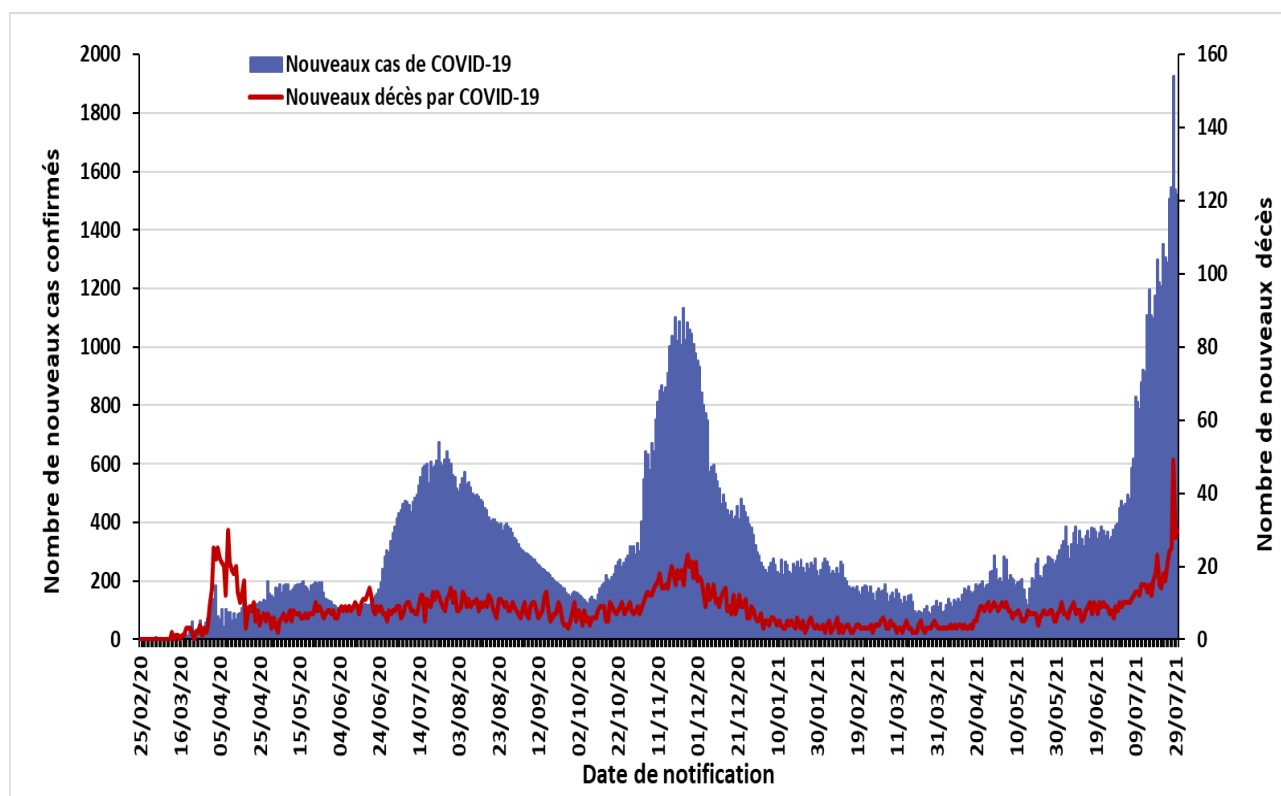

La situation épidémiologique dans le monde et en Afrique est décrite dans le lien ci-après :  
<https://www.who.int/emergencies/diseases/novel-coronavirus-2019/situation-reports>

# SITUATION EPIDEMIOLOGIQUE DU « à JUILLET 2021

**Tableau 1 : Indicateurs épidémiologiques quotidiens en date du « à juillet 2021 en Algérie**

| Item                                                                                                         |                                       | Nombre         |
|--------------------------------------------------------------------------------------------------------------|---------------------------------------|----------------|
| <b>Nombre total de cas de COVID-19 confirmés en Algérie</b>                                                  |                                       | <b>170 189</b> |
| Nombre de cas de COVID-19 confirmés dans les précédentes 24 heures                                           |                                       | 1 521          |
| Nombre de wilayas ayant notifié pendant les dernières 24 heures                                              | 0 nouveau cas de COVID-19             | 10             |
|                                                                                                              | Entre 1 et 9 nouveaux cas de COVID-19 | 8              |
|                                                                                                              | 10 ou plus nouveaux cas de COVID-19   | 30             |
| <b>Nombre total de patients guéris du COVID-19 en Algérie</b>                                                |                                       | <b>114 531</b> |
| Nombre de patients guéris du COVID-19 dans les précédentes 24 heures                                         |                                       | 824            |
| Nombre total de patients hospitalisés en soins intensifs (sous assistance respiratoire) pour cas de COVID-19 |                                       | 52             |
| <b>Nombre total de décès par COVID-19 en Algérie</b>                                                         |                                       | <b>4219</b>    |
| Nombre de décès par COVID-19 dans les précédentes 24 heures                                                  |                                       | 30             |
| Taux de létalité                                                                                             |                                       | 2,48%          |
| Taux de mortalité (pour 100 000 habitants)                                                                   |                                       | 9,61%          |
| <b>Nombre de cas de variants détectés en Algérie</b><br>(mise à jour du 04 juillet 2021)                     | Variant Alpha (B.1.1.7)               | 594            |
|                                                                                                              | Variant Eta (B.1.525)                 | 520            |
|                                                                                                              | Variant Delta (B.1.617.2)             | 31             |

**Figure 2 : Evolution du nombre quotidien de nouveaux cas confirmés et nouveaux décès par COVID-19 sur les 8 dernières semaines en Algérie (du 01 juin au « à juillet 2021)**

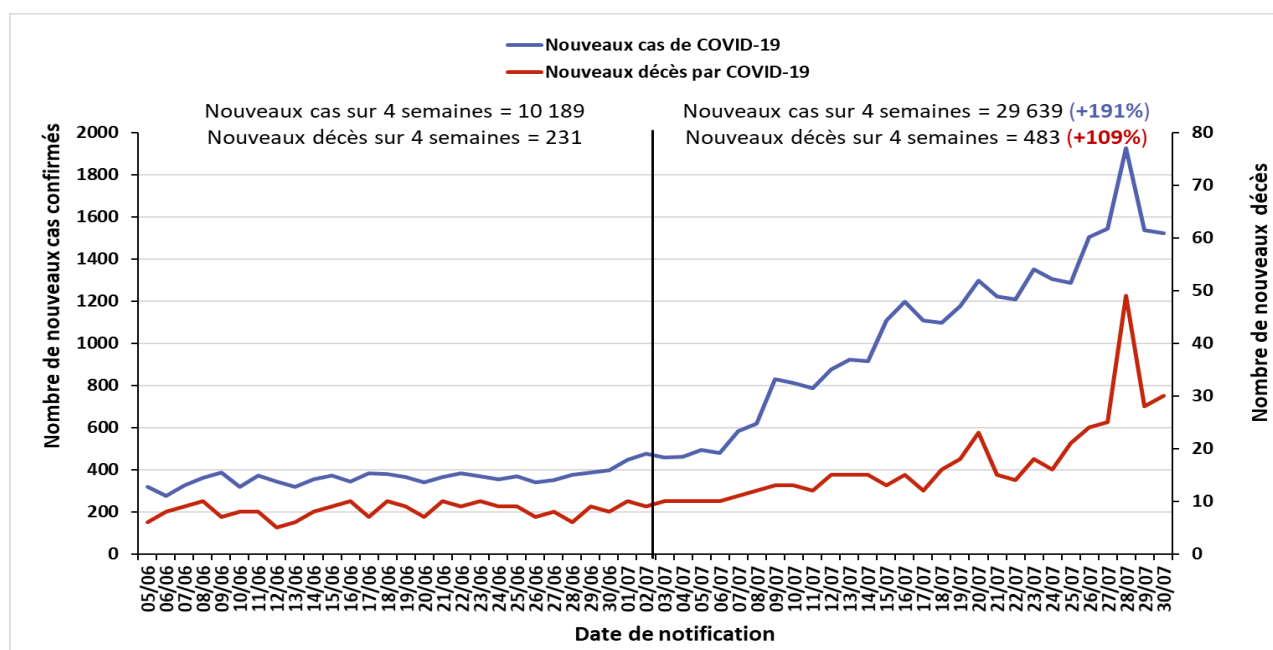

# ACTIONS DE SANTE PUBLIQUE ET INTERVENTIONS DE RIPOSTE

## ❖ Coordination

Une réunion de coordination hebdomadaire sur la COVID-19 se tient entre le bureau OMS-Algérie et le bureau régional OMS (AFRO) tous les lundis.

## ❖ Mesures prises au niveau national

Le 25 juillet 2021, le Gouvernement a décidé au titre du dispositif de gestion de la crise sanitaire liée à la pandémie de COVID-19, de réaménager les horaires de confinement partiel à domicile de 20h à 6h à compter du 26 juillet 2021 dans les 35 wilayas suivantes : Adrar, Laghouat, Oum El Bouaghi, Batna, Bejaia, Biskra, Béchar, Blida, Bouira, Tebessa, Tlemcen, Tizi-Ouzou, Alger, Jijel, Sétif, Sidi Bel Abbes, Guelma, Constantine, Mostaganem, M'Sila, Mascara, Ouargla, Oran, El Bayadh, Boumerdes, Tindouf, Tissemsilt, El Oued, Khenchela, Souk Ahras, Tipaza, Naâma, Ain Temouchent, Relizane et Ouled Djellal.

Dans ces wilayas, seront également fermés les activités regroupant une forte concentration de population : les marchés de ventes de véhicules d'occasion, les salles de sport, les maisons de jeunes, les centres culturels ainsi que les espaces récréatifs de loisirs et de détente, les lieux de plaisance et les plages. Les activités des cafés, restaurants, fast-food et espaces de vente de glace seront limités à la vente à emporter uniquement. Enfin, le conseil des ministres a décidé « la prorogation de la mesure d'interdiction, à travers le territoire national, de tout type de rassemblement de personnes et de regroupement familial, notamment la célébration de mariages et de circoncision et autres événements.

La réouverture partielle des frontières aériennes est effective depuis le 1<sup>er</sup> Juin 2021. Annulation de l'obligation du confinement sanitaire de 5 jours dans les hôtels pour les voyageurs venant de l'étranger. Les voyageurs seront soumis cependant aux tests anti géniques à leur arrivée à l'aéroport et doivent justifier d'une PCR négative.

## ❖ Prise en charge des cas

Dans le but de désengorger les hôpitaux suite à la hausse des contaminations à la Covid-19, il a été décidé d'affecter certaines structures hôtelières pour l'accueil des patients COVID-19 ayant achevé la première phase de soin au niveau des hôpitaux et ayant besoin oxygénothérapie pour terminer leur hospitalisation. Cette opération a démarré au niveau de la capitale et sera généralisée à d'autres wilayas.

❖ **Recherche et suivi des contacts** : RAS

❖ **Laboratoire et surveillance des variants** :

L'Institut Pasteur d'Algérie a annoncé dans un communiqué d'information publié le 25 juillet 2021 que : « à partir de la première semaine de juillet, une accélération de l'activité du variant Delta a été enregistrée. Au 15 juillet, la variant Delta a supplanté tous les autres variants circulants jusque-là, représentant 71 % des virus circulants ». L'Institut prévoit que ce taux deviendra supérieur à 90% dans les semaines à venir.

❖ **Logistique** : RAS

❖ **Partenariat** : RAS

Une délégation d'experts chinois poursuit sa visite d'inspection entamée depuis mardi au niveau du site de production de Constantine 1 du Groupe Saidal, a indiqué, mercredi un communiqué de la direction de l'information de ce groupe d'industrie pharmaceutique.

❖ **Communication du risque** : RAS

❖ **Vaccination et Mécanisme COVAX** :

A la date du 22 juillet 2021, le taux de couverture vaccinale contre le COVID-19 était de 11,2% de la population cible, âgée de 18 ans et plus, ce qui correspond à près de 3,25 millions de personnes.

---

Pour plus d'information, veuillez contacter :

- Dr NGUESSAN Bla Francois, WR : [nguessanf@who.int](mailto:nguessanf@who.int)
- Dr PÉNEAU Camille, UNV/EPR : [peneauc@who.int](mailto:peneauc@who.int)
- Dr MENASRIA Nabil, HSS : [menasrian@who.int](mailto:menasrian@who.int)

**NB** : Ce Sitrep est élaboré sur la base des informations officielles publiées par le Ministère de la Santé : <http://www.sante.gov.dz/>



## RAPPORT DE SITUATION SUR L'ÉPIDÉMIE DU COVID-19 EN ALGERIE

Rapport N° 491  
 Date du rapport : 01 Août 2021  
 Date des Données : 31 juillet 2021



**Figure 1 : Evolution du nombre quotidien de nouveaux cas confirmés et nouveaux décès par COVID-19 du 25 février 2020 au 31 juillet 2021 en Algérie**

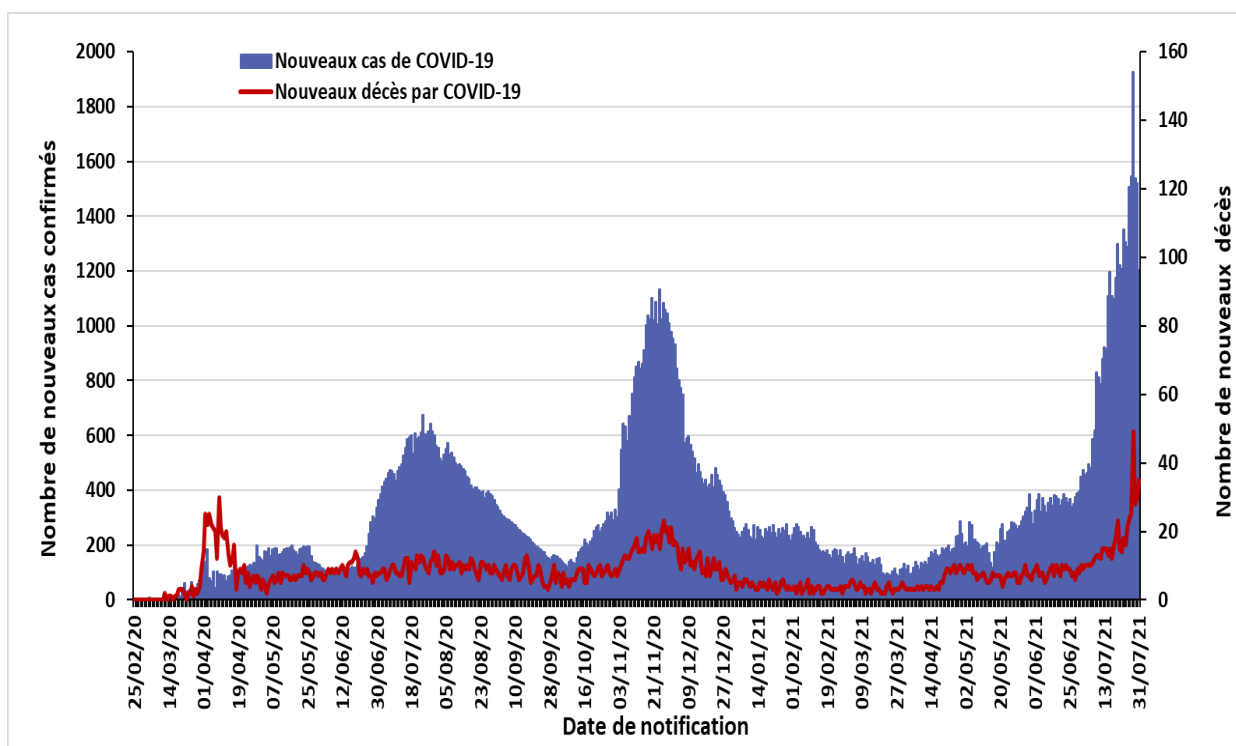

La situation épidémiologique dans le monde et en Afrique est décrite dans le lien ci-après :  
<https://www.who.int/emergencies/diseases/novel-coronavirus-2019/situation-reports>

# SITUATION EPIDEMIOLOGIQUE DU « à JUILLET 2021

**Tableau 1 : Indicateurs épidémiologiques quotidiens en date du « à juillet 2021 en Algérie**

| Item                                                                                                         |                                       | Nombre         |
|--------------------------------------------------------------------------------------------------------------|---------------------------------------|----------------|
| <b>Nombre total de cas de COVID-19 confirmés en Algérie</b>                                                  |                                       | <b>171 392</b> |
| Nombre de cas de COVID-19 confirmés dans les précédentes 24 heures                                           |                                       | 1 203          |
| Nombre de wilayas ayant notifié pendant les dernières 24 heures                                              | 0 nouveau cas de COVID-19             | ND*            |
|                                                                                                              | Entre 1 et 9 nouveaux cas de COVID-19 | ND             |
|                                                                                                              | 10 ou plus nouveaux cas de COVID-19   | ND             |
| <b>Nombre total de patients guéris du COVID-19 en Algérie</b>                                                |                                       | <b>115 276</b> |
| Nombre de patients guéris du COVID-19 dans les précédentes 24 heures                                         |                                       | 745            |
| Nombre total de patients hospitalisés en soins intensifs (sous assistance respiratoire) pour cas de COVID-19 |                                       | 47             |
| <b>Nombre total de décès par COVID-19 en Algérie</b>                                                         |                                       | <b>4 254</b>   |
| Nombre de décès par COVID-19 dans les précédentes 24 heures                                                  |                                       | 30             |
| Taux de létalité                                                                                             |                                       | 2,48%          |
| Taux de mortalité (pour 100 000 habitants)                                                                   |                                       | 9,69%          |
| <b>Nombre de cas de variants détectés en Algérie</b><br>(mise à jour du 04 juillet 2021)                     | Variant Alpha (B.1.1.7)               | 594            |
|                                                                                                              | Variant Eta (B.1.525)                 | 520            |
|                                                                                                              | Variant Delta (B.1.617.2)             | 31             |

\* **Données non disponibles à notre niveau**

**Figure 2 : Evolution du nombre quotidien de nouveaux cas confirmés et nouveaux décès par COVID-19 sur les 8 dernières semaines en Algérie (du 01 juin au 31 juillet 2021)**

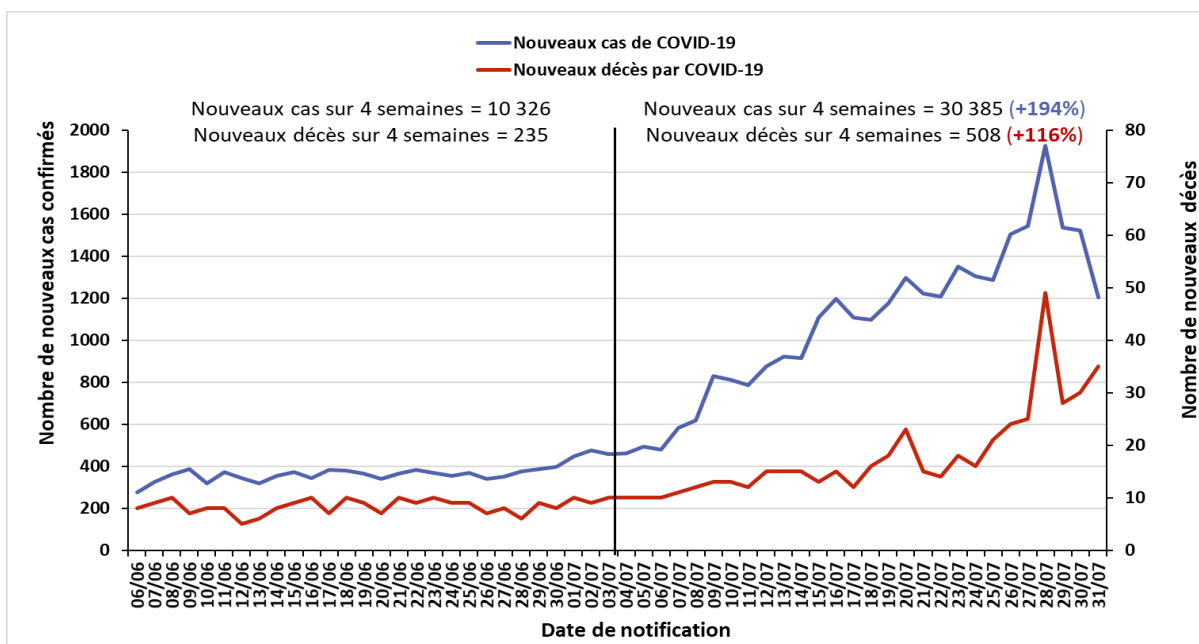

# ACTIONS DE SANTE PUBLIQUE ET INTERVENTIONS DE RIPOSTE

## ❖ Coordination

Une réunion de coordination hebdomadaire sur la COVID-19 se tient entre le bureau OMS-Algérie et le bureau régional OMS (AFRO) tous les lundis.

## ❖ Mesures prises au niveau national

Le 25 juillet 2021, le Gouvernement a décidé au titre du dispositif de gestion de la crise sanitaire liée à la pandémie de COVID-19, de réaménager les horaires de confinement partiel à domicile de 20h à 6h à compter du 26 juillet 2021 dans les 35 wilayas suivantes : Adrar, Laghouat, Oum El Bouaghi, Batna, Bejaia, Biskra, Béchar, Blida, Bouira, Tebessa, Tlemcen, Tizi-Ouzou, Alger, Jijel, Sétif, Sidi Bel Abbes, Guelma, Constantine, Mostaganem, M'Sila, Mascara, Ouargla, Oran, El Bayadh, Boumerdes, Tindouf, Tissemsilt, El Oued, Khenchela, Souk Ahras, Tipaza, Naâma, Ain Temouchent, Relizane et Ouled Djellal.

Dans ces wilayas, seront également fermés les activités regroupant une forte concentration de population : les marchés de ventes de véhicules d'occasion, les salles de sport, les maisons de jeunes, les centres culturels ainsi que les espaces récréatifs de loisirs et de détente, les lieux de plaisance et les plages. Les activités des cafés, restaurants, fast-food et espaces de vente de glace seront limités à la vente à emporter uniquement. Enfin, le conseil des ministres a décidé « la prorogation de la mesure d'interdiction, à travers le territoire national, de tout type de rassemblement de personnes et de regroupement familial, notamment la célébration de mariages et de circoncision et autres événements.

La réouverture partielle des frontières aériennes est effective depuis le 1<sup>er</sup> Juin 2021. Annulation de l'obligation du confinement sanitaire de 5 jours dans les hôtels pour les voyageurs venant de l'étranger. Les voyageurs seront soumis cependant aux tests anti géniques à leur arrivée à l'aéroport et doivent justifier d'une PCR négative.

## ❖ Recherche et suivi des contacts : RAS

## ❖ Laboratoire et surveillance des variants : RAS

## ❖ Logistique : RAS

Arrivée d'un million de doses de vaccin et de 750 concentrateurs d'oxygène venus de Chine en date du 30 juillet 2021.

## ❖ Communication du risque : RAS

## ❖ Vaccination et Mécanisme COVAX :

A la date du 30 juillet 2021, le taux de couverture vaccinale contre le COVID-19 était de 12% de la population cible, âgée de 18 ans et plus, ce qui correspond à près de 3,5 millions de personnes.

---

Pour plus d'information, veuillez contacter :

- Dr NGUESSAN Bla Francois, WR : [nguessanf@who.int](mailto:nguessanf@who.int)
- Dr PÉNEAU Camille, UNV/EPR : [peneauc@who.int](mailto:peneauc@who.int)
- Dr MENASRIA Nabil, HSS : [menasrian@who.int](mailto:menasrian@who.int)

**NB :** Ce Sitrep est élaboré sur la base des informations officielles publiées par le Ministère de la Santé : <http://www.sante.gov.dz/>